

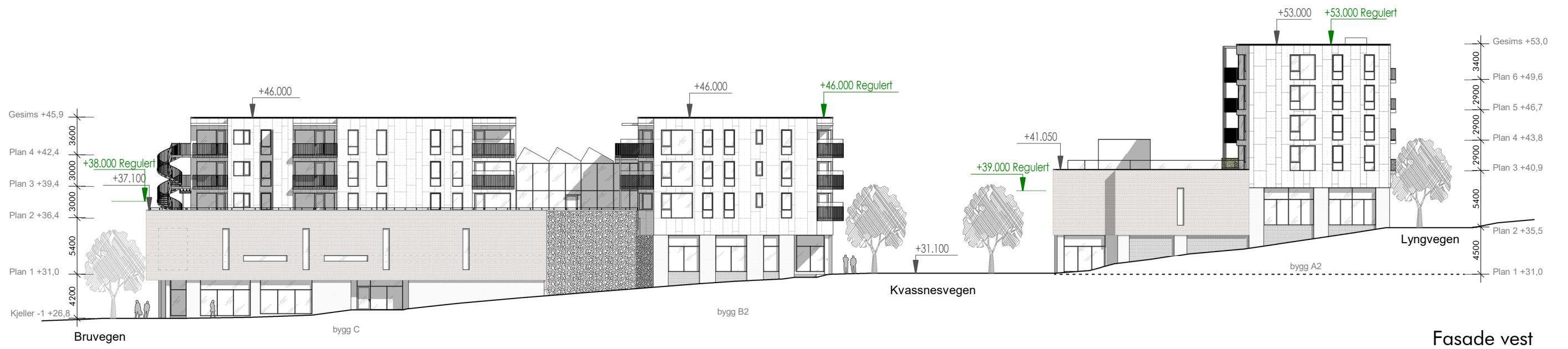

Fasade øst
1:400



Fasade vest
1:400

16.12.2022 10:15:16

Vedleggsnr. E18	Revisjon	Beskrivelse	Sign.	Rev. Dato	tiltakshaver Alverporten AS prosjekt navn Alverporten, Knarvik adresse Lyngvegen 2/Bruvegen 3, 5914 Isdalstø 188/137	tegning viser Fasade - Øst og vest tegning status Rammesøknad - supplering			arc arkitekter as vestre kanalkai 20 7010 trondheim t 73 99 12 20 www.arcarkitekter.no	a r c h i t e c t u r e
					tegningsnr. A403 dato 16.12.2022	rev KAK	mål 1 : 400	format KJH prosjektnr. 21190/5		

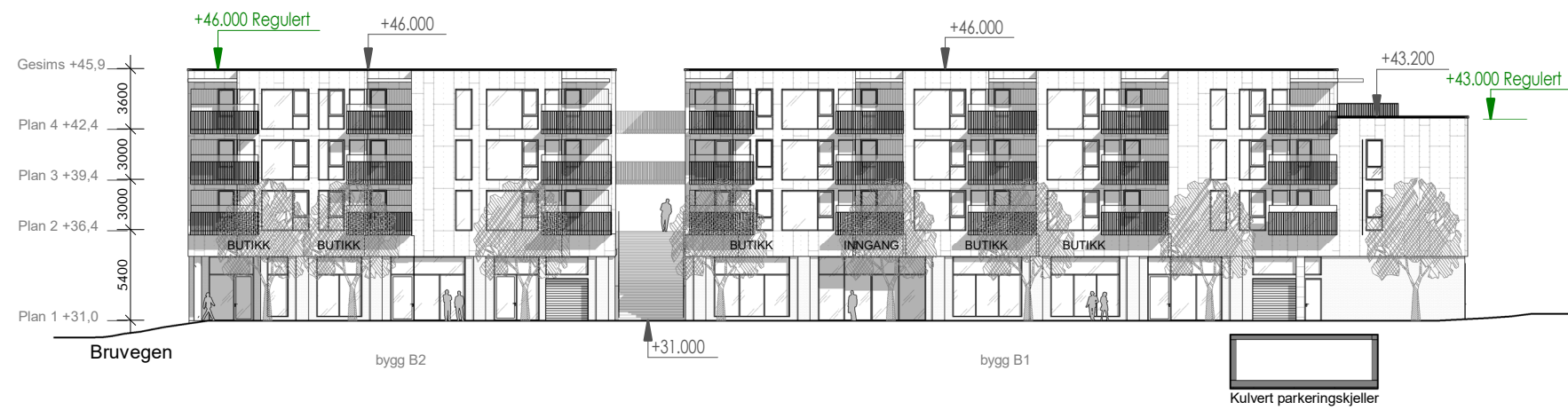

Fasade nord bygg B/C
1:400



Fasade sør bygg B/C
1:400

16.12.2022 10:16:25

Vedleggsnr. E17	Revisjon	Beskrivelse	Sign.	Rev. Dato	tiltakshaver Alverporten AS prosjekt navn Alverporten, Knarvik adresse Lyngvegen 2/Bruvegen 3, 5914 Isdalstø 188/137	tegning viser Fasade bygg B/C (med skilt) tegning status Rammesøknad - supplering				arc arkitekter as vestre kanalkai 20 7010 trondheim t 73 99 12 20 www.arcarkitekter.no	a r c h i t e c t u r e
					tegningsnr. A402	rev	mål 1 : 400	format A3			
					dato 16.12.2022	tegn. KAK	kontr. KJH	prosjektnr. 21190/5			