

**For matrikkeleining:**

Kommune: 4631 - ALVER
Gardsnummer: 211
Bruksnummer: 5

Utskriftsdato / klokkeslett: 03.01.2023 kl. 10:19
Produsert av: Liv Berit Ones
Attestert av: Alver kommune

Orientering om matrikelbrev

Matrikelbrevet er heimla i «Lov om eigedomsregistrering» (matrikellova) av 17. juni 2005. Etter definisjonen i matrikellova § 3 d) er matrikelbrevet ei attestert utskrift av matrikkelen som viser alle registrerte opplysningar om ei matrikkeleining ved oppgjeven dato.

Om heilskap og nøyaktigheit i matrikelbrevet

Matrikkelen vart etablert ved konvertering av data frå tidlegare register. Det kan variere kor gode slike data er med omsyn til heilskap og nøyaktigheit. I enkelte tilfelle kan grensepunkt og grenselinjer mangle heilt eller delvis, eller vere feil registrerte. Det kan også vere feil og manglar ved registrert bygnings- og adresseinformasjon. Heilskap og kartfestingsnøyaktigheit er oftast betre innanfor enn utanfor tettbygde strøk. Ver merksam på at oppgjeve areal for mange matrikkeleiningar og bygg er usikre.

For utfyllande informasjon: www.kartverket.no/matrikelbrev

Matrikkeleining

Matrikkeleiningstypa: Grunneigedom
Bruksnamn: Nyheim
Etableringsdato: 06.05.1913
Skylid: 1,04
Er tinglyst: Ja
Har festgrunnar: Nei
Er seksjonert: Nei

Arealrapport

Tekst Areal Kommentar

Utrekna areal for 211 / 5 101 173,7 m2

Matrikkeleininga har del (1 / 48) i realsameige: 224 / 13

6 745 813,7 m2 Ukjend grenseforløp. Vi viser til eige matrikkelbrev for realsameiget

Eigarforhold

Tinglyste eigarforhold

Rolle	Status	Føds.d./org.nr	Namn	Brukseinin	Adresse	Andel
Heimelshavar		200178	ASKELAND EVEN		MYKINGVEGEN 160 5913 EIKANGERVÅG	1 / 1

Oversikt over teigar

Løpenr	Type	Hovudteig	Nord	Aust	Høgde	Areal	Merknader
1	Teig	Ja	6725970	301901		101 173,7 m2	(EUREF89 UTM Sone 32)

Forretningar der matrikkeleininga er involvert

Forretning Forretningsdokumentdato
Forretningstypa Kommunal saksreferanse
Årsak til feilretting Netadresse (URL)
Annar referanse

Samanslåing av matrikkeleiningar	03.01.2023	Tinglyst	03.01.2023	onesliv	03.01.2023
Samanslåing	22/9134	Rolle	Matrikkeleining	Arealending	
		Avgjevar	4631 - 211/8		-18 539,4
		Mottakar	4631 - 211/5		18 539,4

Forretning Forretningstype Årsak til feilretting	Forretningsdokumentdato Kommunal saksreferanse Nettadresse (URL) Annann referanse	Status	Tinglysing Endra dato	Matrikkelføring Signatur Dato
Omnummerering v/kommuneendring Omnummerering	01.01.2020	Tinglyst Omnummerert til: Omnummerert frå:	01.01.2020 4631 - 211/5 1263 - 211/5	smatmynd 01.01.2020
Arealoverføring Oppmålingsforretning/arealoverføring	20.08.2012 2014/1592 2012/962	Tinglyst Rolle Avgjevar Mottakar	04.04.2018 Matrikkeleining 1263 - 211/5 1263 - 211/19	1263onl 21.01.2015 Arealendring -275,6 275,6
Arealoverføring Oppmålingsforretning/arealoverføring	20.08.2012 93/2012 2014/1592	Tinglyst Rolle Avgjevar Mottakar Berørt Berørt Berørt Berørt	04.04.2018 Matrikkeleining 1263 - 211/5 1263 - 211/19 1263 - 211/4 1263 - 211/10 1263 - 211/18 1263 - 211/20	1263onl 07.01.2015 Arealendring -283,1 275,7 0 0 0 0
Retting av forretning Feilretting Nekta tinglyst	20.08.2012 93/2012 2014/1592	Tinglyst Rolle Avgjevar Mottakar Berørt	Matrikkeleining 1263 - 211/5 1263 - 211/19 1263 - 211/4	1263sos 21.01.2015 Arealendring 0 0 0

Forretning Forretningstype Årsak til feilretting	Forretningsdokumentdato Kommunal saksreferanse Nettadresse (URL) Annann referanse	Status	Tinglysing	Endra dato	Matrikkelføring Signatur Dato
Opprett ny grunneigedom ved frådeling Oppmålingsforretning	26.05.2010 2008/2366 38/2010	Tinglyst	13.08.2010	1263 - 211/5 1263 - 211/30 1263 - 211/10 1263 - 211/18 1263 - 212/20 1263 - 212/82	1263s05 06.08.2010 Arealendring -1 322 1 322 0 0 0 0
Opprett ny grunneigedom ved frådeling Kart- og delingsforretning	14.11.1995 J4/1994				KW Arealendring 0 0
Endre eigenskap Feilretting Feilføring	01.01.1980 18/2060 18/33228			hopola 01.10.2018 1263 - 211/5	Arealendring 0
Skylddeling Skylddeling	18.10.1976			1263 - 211/5 1263 - 211/19	Arealendring -750 750
Skylddeling Skylddeling	18.10.1976			1263 - 211/5 1263 - 211/18	Arealendring -680 680

Forretning Forretningstype Årsak til feilretting	Forretningsdokumentdato Kommunal saksreferanse Nettadresse (URL) Annan referanse	Status	Tinglysing	Endra dato	Matrikkelføring Signatur Dato
Skylddeling	02.08.1952				
Skylddeling		Rolle	Matrikkeleining	Arealendring	
		Avgjevar	1263 - 211/5	0	
		Mottakar	1263 - 211/10	0	
Samanslåing av matrikkeleiningar	23.09.1918				
Samanslåing		Rolle	Matrikkeleining	Arealendring	
		Avgjevar	1263 - 211/6	0	
		Mottakar	1263 - 211/5	0	
Skylddeling	06.05.1913				
Skylddeling		Rolle	Matrikkeleining	Arealendring	
		Avgjevar	1263 - 211/3	0	
		Mottakar	1263 - 211/5	0	

Forretningar der matrikkeleininga er berørt

Forretning Forretningstype Årsak til feilretting	Forretningsdokumentdato Kommunal saksreferanse Nettadresse (URL) Annan referanse	Status	Tinglysing	Endra dato	Matrikkelføring Signatur Dato
Kvalitetshaving for eksisterande matrikkeleining	20.08.2012				1263onl 21.01.2015
Oppmålingsforretning	2014/1592	Rolle	Matrikkeleining	Arealendring	
		Berørt	1263 - 211/4	0	
	2012/962	Berørt	1263 - 211/5	0	
		Berørt	1263 - 211/19	0	

Forretning Forretningstype Årsak til feilretting	Forretningsdokumentdato Kommunal saksreferanse Nettadresse (URL) Annann referanse	Status	Tinglysing	Endra dato	Matrikkelføring Signatur Dato
Kvalitetshøving for eksisterande matrikkeleining Oppmålingsforretning	20.08.2012 2012/962 93/2012		Matrikkeleining 1263 - 211/4 1263 - 211/5 1263 - 211/10 1263 - 211/19 1263 - 211/20		1263onl 08.01.2013 Arealendring 0 0 0 0 0
Forretning over eksisterande matrikkeleining Oppmålingsforretning	26.05.2010 2008/2366 38/2010		Matrikkeleining 1263 - 211/5 1263 - 211/10 1263 - 211/19 1263 - 212/82		1263sos 06.08.2010 Arealendring 0 0 0 0
Forretning over eksisterande matrikkeleining Oppmålingsforretning	26.05.2010 2008/2366 38/2010		Matrikkeleining 1263 - 211/4 1263 - 211/5 1263 - 211/19 1263 - 211/20		1263sos 02.08.2010 Arealendring 0 0 0 0
Forretning over eksisterande matrikkeleining Oppmålingsforretning	26.05.2010 2008/2366 38/2010		Matrikkeleining 1263 - 211/5 1263 - 211/18 1263 - 212/20 1263 - 212/82		1263sos 30.07.2010 Arealendring 0 0 0 0

Forretning Forretningstype Årsak til feilretting	Forretningsdokumentdato Kommunal saksreferanse Nettadresse (URL) Annan referanse	Status	Tinglysning Endra dato	Matrikkelføring Signatur Dato
Forretning over eksisterande matrikkeleining Oppmålingsforretning	26.05.2010 2008/2366 38/2010		Matrikkeleining 1263 - 211/5 1263 - 211/18 1263 - 212/82	1263sos 30.07.2010 Arealendring 0 0 0
Forretning over eksisterande matrikkeleining Oppmålingsforretning	26.05.2010 2008/2366 38/2010		Matrikkeleining 1263 - 211/5 1263 - 212/20	1263sos 29.07.2010 Arealendring 0 0
Forretning over eksisterande matrikkeleining Oppmålingsforretning	26.05.2010 2008/2366 38/2010		Matrikkeleining 1263 - 211/5 1263 - 211/18 1263 - 212/20	1263sos 29.07.2010 Arealendring 0 0 0
Forretning over eksisterande matrikkeleining Feilretting Feilføring	02.07.1996 4/1994		Matrikkeleining 1263 - 210/2 1263 - 211/4 1263 - 211/5 1263 - 211/8 1263 - 211/26	1263sos 26.01.2009 Arealendring 0 0 0 0 0

Adresser

Adresstype	Adressenamn	Adressekode	Adresser	Krinsar	Atkomstpunkt
Vegadresse	Adressetilleggsnamn Mykingvegen	Kjeldekode 1161	Koord.syst. Nord 162 EUREF89 UTM Sone 32 6726058	Aust 301912	Nei
				Grunnkrins: 0402 ØVRE EIKANGER Røystekrins: 4 EIKANGER Kyrkjesokn: 07070204 Osterfjorden Postnr.område: 5913 EIKANGERVÅG Tettstad:	

Aktive bygg som er registrerte på matrikkeleininga

Bygningsnr:	176 283 122	Utbygd areal:	0	Tal bustader:	0	Datoar	
Løpenr:		Bruksareal bustad:	0	Tal etasjar:	0	Rammeløyve:	
Repr.punkt:	Koordinatsystem: EUREF89 UTM Sone 32 Nord: 6726076 Aust: 301910	Bruksareal anna:	0	Vassforsyning:		Igangsetjingsløyve:	
Bygningsendringskode:		Bruksareal totalt:	0	Avløp:		Teke(n) i bruk:	
Bygningstype:	Hus for dyr/landbr.lager/silo	Bruttoareal bustad:	0	Har heis:	Nei	Mellombels bruksløyve:	
Næringsgruppe:	Jordbruk, skogbruk og fiske	Bruttoareal anna:	0			Ferdigattest:	
Bygningsstatus:	Teke(n) i bruk	Bruttoareal totalt:	0				
Energikjelder:		Alternativt areal:	0				
Oppvarming:		Alternativt areal 2:	0				

Brukseiningar

Adresse	Brukseiningnummer	Brukseiningstype	Bruksareal	Tal rom	Kjøkkentilgang	Bad	WC	Matrikkeleining
		Unummerert brukseining	0	0	0	0	0	211/5
Bygningsnr:	176 283 130	Utbygd areal:	0	Tal bustader:	1	Datoar		
Løpenr:		Bruksareal bustad:	0	Tal etasjar:	1	Rammeløyve:		
Repr.punkt:	Koordinatsystem: EUREF89 UTM Sone 32 Nord: 6726058 Aust: 301912	Bruksareal anna:	0	Vassforsyning:		Igangsetjingsløyve:		
Bygningsendringskode:		Bruksareal totalt:	0	Avløp:		Teke(n) i bruk:		
Bygningstype:	Våningshus	Bruttoareal bustad:	0	Har heis:	Nei	Mellombels bruksløyve:		
Næringsgruppe:		Bruttoareal anna:	0			Ferdigattest:		
Bygningsstatus:	Teke(n) i bruk	Bruttoareal totalt:	0					
Energikjelder:		Alternativt areal:	0					
Oppvarming:		Alternativt areal 2:	0					

Etasjar

Etasje	Tal på bueiningar	BRA bustad	BRA anna	BRA totalt	BTA bustad	BTA anna	BTA totalt	Alt. areal	Alt. areal 2
H01	1	0	0	0	0	0	0	0	0
Brukseiningar									

Adresse	Brukseiningnummer	Brukseiningstype	Bruksareal	Tal rom	Kjøkkentilgang	Bad	WC	Matrikkeleining
1161 Mykingvegen 162	H0101	Bustad	0	0	0	0	0	211/5
Bygningsnr: 176 283 149		Utbygd areal:	0	Tal bustader:	0			
Løpenr:		Bruksareal bustad:	0	Tal etasjar:	0			
Repr.punkt: Koordinatsystem: EUREF89 UTM Sone 32		Bruksareal anna:	0	Vassforsyning:				
Nord: 6726024 Aust: 301888		Bruksareal totalt:	0	Avløp:				
Bygningsendringskode:		Bruttoareal bustad:	0	Har heis:	Nei			
Bygningstype: Hus for dyr/landbr.lager/silo		Bruttoareal anna:						
Næringsgruppe:		Bruttoareal totalt:	0					
Bygningsstatus: Teke(n) i bruk		Alternativt areal:	0					
Energikjelder:		Alternativt areal 2:	0					
Oppvarming:								
Brukseiningar								
Adresse	Brukseiningnummer	Brukseiningstype	Bruksareal	Tal rom	Kjøkkentilgang	Bad	WC	Matrikkeleining
		Unummerert brukseining	0	0	0	0	0	211/5

6727000

Oversiktskart for 211 / 5

Målestokk 1:10 000
EUREF89 UTM Sone 32

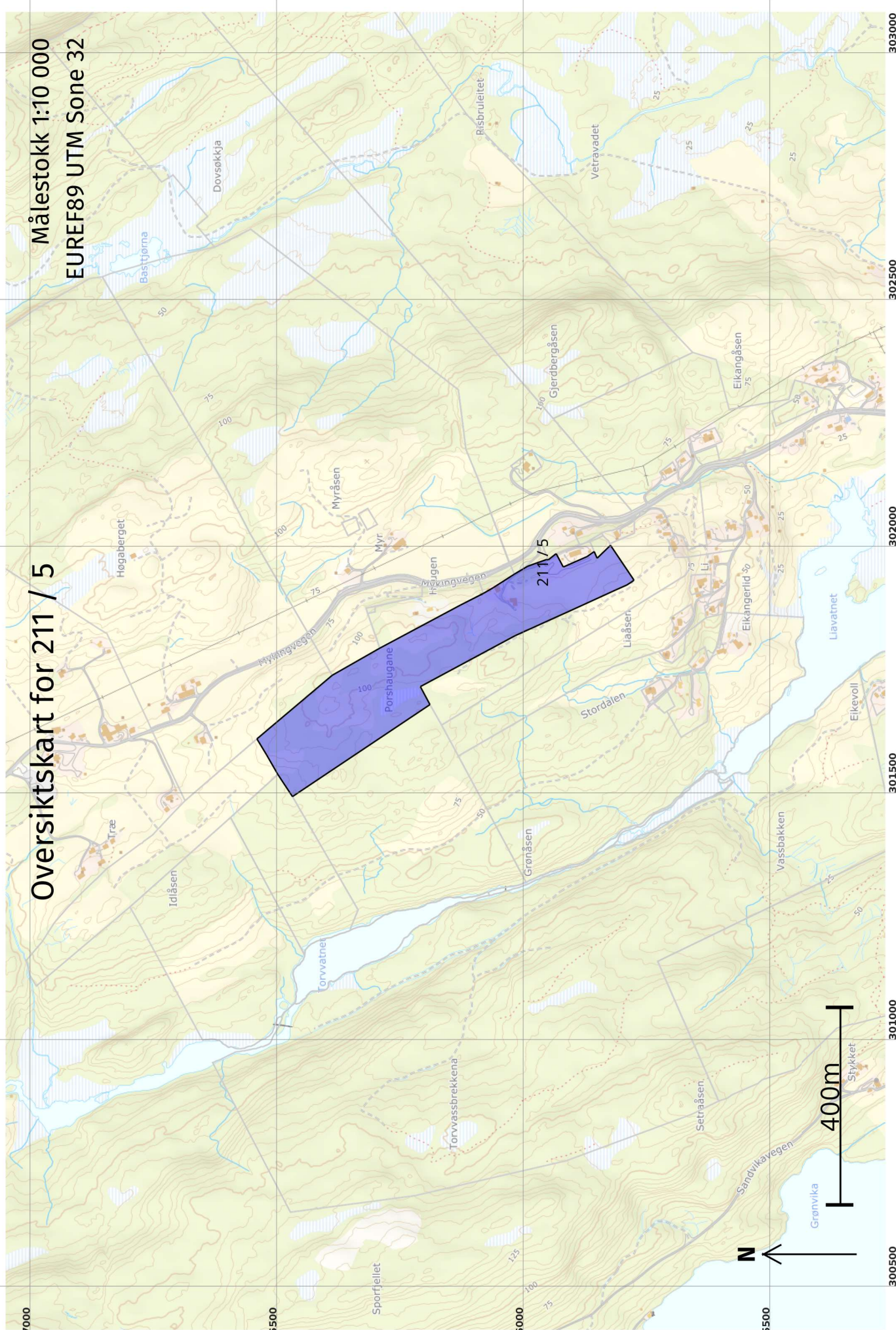

6726500

6726000

6725500

3005000

3010000

3015000

3020000

3025000

3030000

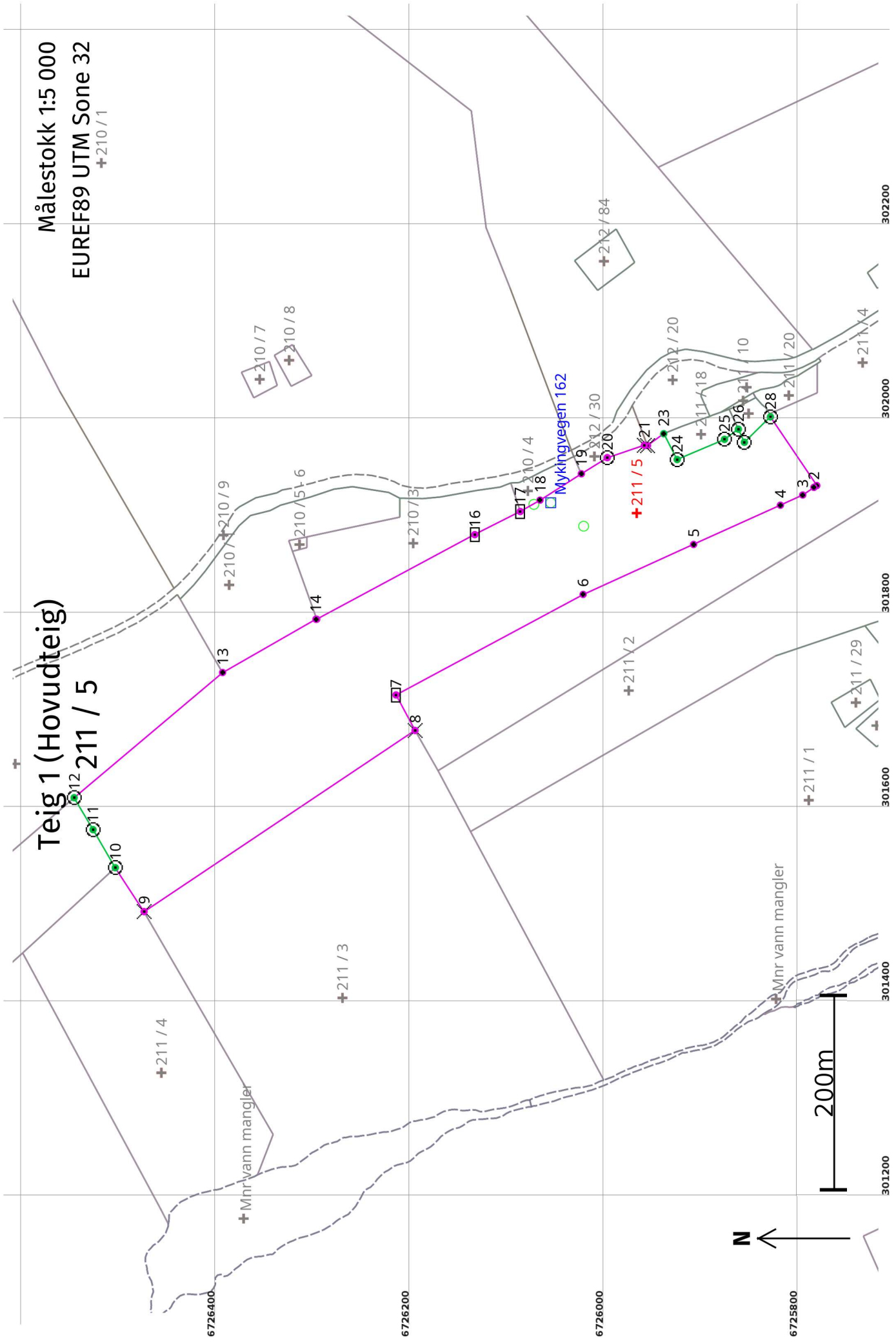

Areal og koordinatar

Areal: 101 173,7

Arealmerknad:

Representasjonssystem: EUREF89 UTM Sone 32**Nord:** 6725970**Aust:** 301901**Grensepunkt / Grenselinje****Ytre avgrensing**

Løpenr	Nord	Aust	Grensemerke nedsett i / Lengde (m) Linjeinformasjon	Målemetode	Nøyaktighet (SD i cm)	Radius
1	6725784,19	301929,66	Steingjerde Steingjerde 3,50	55 Digitalisert på dig.bord frå strek-kart: Papirkopi	200	
2	6725787,15	301927,79	Annan detalj 13,92	55 Digitalisert på dig.bord frå strek-kart: Papirkopi	200	
3	6725798,65	301919,95	Annan detalj 25,27	55 Digitalisert på dig.bord frå strek-kart: Papirkopi	200	
4	6725821,63	301909,43	Steingjerde Steingjerde 98,07	55 Digitalisert på dig.bord frå strek-kart: Papirkopi	200	
5	6725911,01	301869,07	Steingjerde Steingjerde 124,78	55 Digitalisert på dig.bord frå strek-kart: Papirkopi	200	
6	6726024,72	301817,70	Annan detalj 218,58	55 Digitalisert på dig.bord frå strek-kart: Papirkopi	200	
7	6726217,29	301714,28	Jord Stein med kross og vitne 41,46	55 Digitalisert på dig.bord frå strek-kart: Papirkopi	200	
8	6726197,71	301677,73	Kors 335,43	55 Digitalisert på dig.bord frå strek-kart: Papirkopi	200	
9	6726476,62	301491,39	Kors 53,98	55 Digitalisert på dig.bord frå strek-kart: Papirkopi	200	
10	6726506,22	301536,53	Fjell Offentleg godkjent grensemerke 45,38	12 Terrengmålt: Teodolitt med elektronisk avstandsmålar	13	
11	6726529,16	301575,69	Fjell Offentleg godkjent grensemerke 38,23	12 Terrengmålt: Teodolitt med elektronisk avstandsmålar	14	
12	6726548,64	301608,58	Fjell Offentleg godkjent grensemerke 199,84	12 Terrengmålt: Teodolitt med elektronisk avstandsmålar	13	
13	6726395,82	301737,35	Annan detalj 110,58	55 Digitalisert på dig.bord frå strek-kart: Papirkopi	200	

Løpnr	Grensemerke nedsett i /		Aust	Lengde (m)	Linjeinformasjon	Målemetode	Nøyaktighet (SD i cm)	Radius
	Nord	Grensepunkttype /						
14	6726299,76	301792,13		0,82	Annan detalj	55 Digitalisert på dig.bord frå strek-kart: Papirkopi	200	
15	6726298,94	301792,15		184,55	Annan detalj	55 Digitalisert på dig.bord frå strek-kart: Papirkopi	200	
16	6726136,20	301879,18		52,48	Jord Stein med kross og vitne	55 Digitalisert på dig.bord frå strek-kart: Papirkopi	200	
17	6726089,41	301902,95		23,49	Jord Stein med kross og vitne	55 Digitalisert på dig.bord frå strek-kart: Papirkopi	200	
18	6726069,05	301914,66		50,42	Annan detalj	55 Digitalisert på dig.bord frå strek-kart: Papirkopi	200	
19	6726026,53	301941,76		31,38	Annan detalj	55 Digitalisert på dig.bord frå strek-kart: Papirkopi	200	
20	6725999,89	301958,34		40,31	Offentleg godkjent grensemerke	20 Stereoinstrument	200	
21	6725961,64	301971,07		3,22	Fjell Kors	20 Stereoinstrument	200	
22	6725958,43	301970,82		20,63	Kors	55 Digitalisert på dig.bord frå strek-kart: Papirkopi	200	
23	6725941,75	301982,96		29,94	Fjell Grensepåle	96 GNSS: Fasemåling (Real time kinematic)	13	14
24	6725927,89	301956,42		52,95	Jordfast stein	96 GNSS: Fasemåling (Real time kinematic)	13	14
25	6725879,18	301977,19		17,71	Fjell	96 GNSS: Fasemåling (Real time kinematic)	13	14
26	6725864,89	301987,65		14,83	Jord	96 GNSS: Fasemåling (Real time kinematic)	13	14
27	6725858,72	301974,16		37,43	Fjell	96 GNSS: Fasemåling (Real time kinematic)	13	14
28	6725831,90	302000,27		85,22	Jord	96 GNSS: Fasemåling (Real time kinematic)	13	201