



Kommune: 4631 - ALVER
Gardsnummer: 40
Bruksnummer: 58

Utskriftsdato / klokkeslett: 03.01.2023 kl. 13:53
Produsert av: Liv Berit Ones

Dette dokumentet viser resultatet av 2 forretninger.

Orientering om relevant utdrag av matrikkelen

Eit relevant utdrag av matrikkelen viser deler av opplysningane som registrert om matrikkeleiningane (eigedommane). Utdraget viser kva slags endringar som er gjort i matrikkelen knytt til ei forretning, som t.d. kva for grenser som vart behandla. Relevant utdrag av matrikkelen er heimla i Forskrift om eiendomsregistrering av 26. juni 2009 § 9.

Du kan kontakte kommunen for å få komplett matrikelbrev, dersom du vil sjå alle opplysningar som er registrert om matrikkeleininga.

Om heilskap og nøyaktighet i relevant utdrag av matrikelbrevet

Matrikkelen vart etablert ved konvertering av data frå tidlegare register. Det kan variere kor gode slike data er med omsyn til heilskap og nøyaktighet. I enkelte tilfelle kan grensepunkt og grenselinjer mangle heilt eller delvis, eller vere feil registrerte. Det kan også vere feil og manglar ved registrert bygnings- og adresseinformasjon. Heilskap og kartfestingsnøyaktighet er oftast betre innanfor enn utanfor tettbygde strøk. Ver merksam på at oppgjeve areal for mange matrikkeleiningar og bygg er usikre.

For utfyllande informasjon: www.kartverket.no/utdragmatrikel

Matrikkeleining

Matrikkeleiningstype: Grunneigedom
Bruksnamn: Kabyssen
Etableringsdato: 03.09.1975
Skylid: 0,01
Er tinglyst: Ja
Har festegrunnar: Nei
Er seksjonert: Nei

Arealrapport

Tekst
Utrekna areal for 40 / 58
Areal Kommentar
1 137,5 m2

Eigarforhold

Tinglyste eigarforhold

Rolle	Status	Føds.d./org.nr	Namn	Brukseinin	Adresse	Andel
Heimelshavar		180753	HODNELAND ANNE BETTY	H0102	NATTLANDSVEIEN 92 A 5094 BERGEN	1 / 1

Forretningar der matrikkeleininga er involvert

Forretning

Forretningstype

Årsak til feilretting

Forretningsdokumentdato

Kommunal saksreferanse

Nettadresse (URL)

Annann referanse

Tinglysing

Status

Endra dato

Matrikkelføring

Signatur

Dato

Arealoverføring	04.10.2022	Tinglyst	28.12.2022	onesliv	08.11.2022
Oppmålingsforretning/arealoverføring	22/5199	Rolle	Matrikkeleining	Arealendring	
		Avgjevar	4631 - 40/8		-159
		Mottakar	4631 - 40/58		159

Landmålarnummer

000322 LIV BERIT ONES

Forretninger der matrikkeleininga er berørt

Forretning	Forretningsdokumentdato	Status	Tinglysing	Endra dato	Matrikkelføring
Forretningstype	Kommunal saksreferanse				Signatur
Årsak til feilretting	Nettadresse (URL)				Dato
	Annann referanse				

Kvalitetsheving for eksisterande matrikkeleining	04.10.2022				onesliv 08.11.2022
Oppmålingsforretning	22/5199	Rolle	Matrikkeleining	Arealendring	
		Berørt	4631 - 40/8	0	
		Berørt	4631 - 40/46	0	
		Berørt	4631 - 40/58	0	
		Berørt	4631 - 40/59	0	

Landmålarnummer Namn

000322 LIV BERIT ONES

Oversiktskart

Målestokk 1:2 000
EUREF89 UTM Sone 32

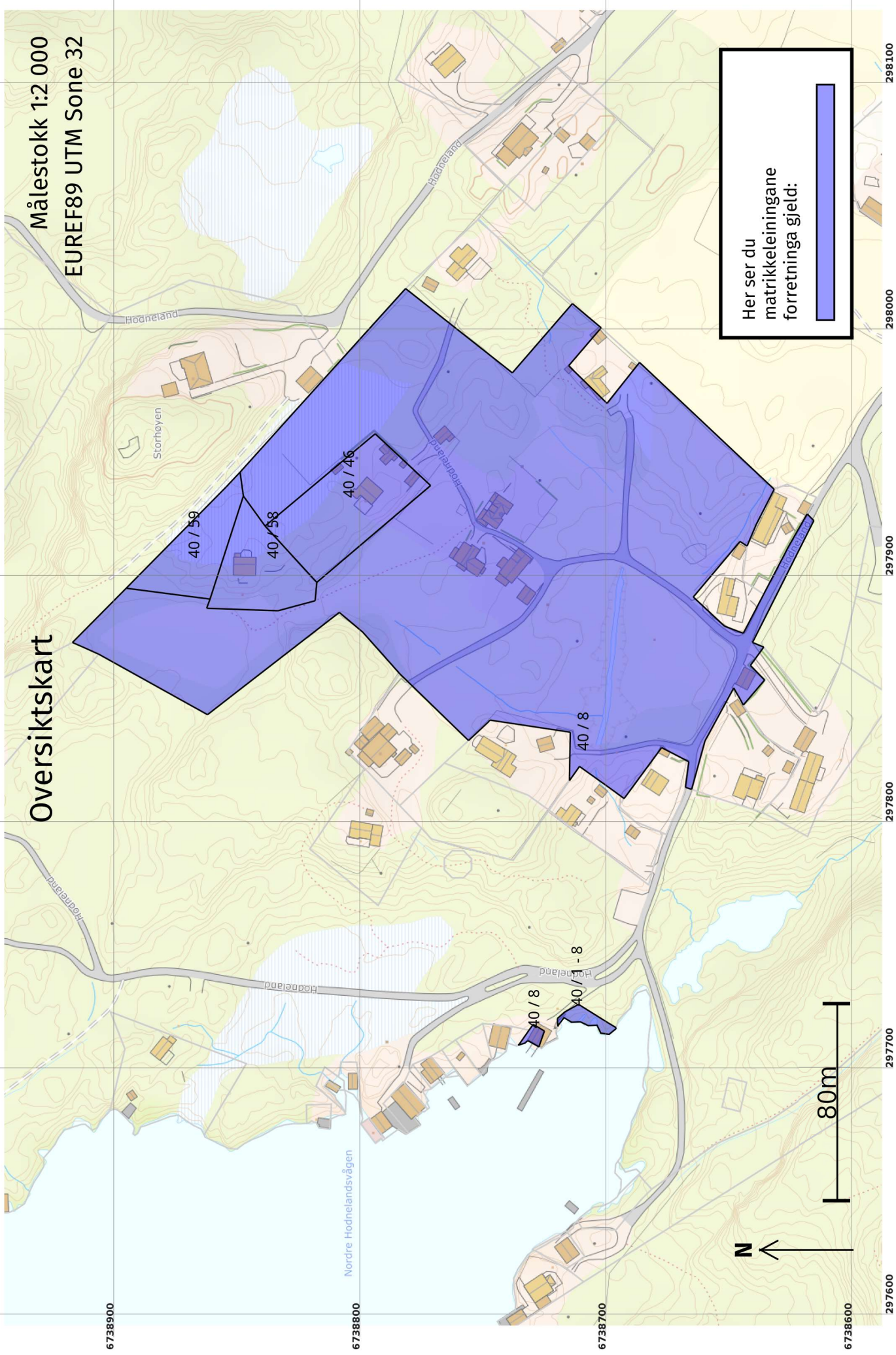

Oversiktskart for 40 / 58

Målestokk 1:1 000
EUREF89 UTM Sone 32

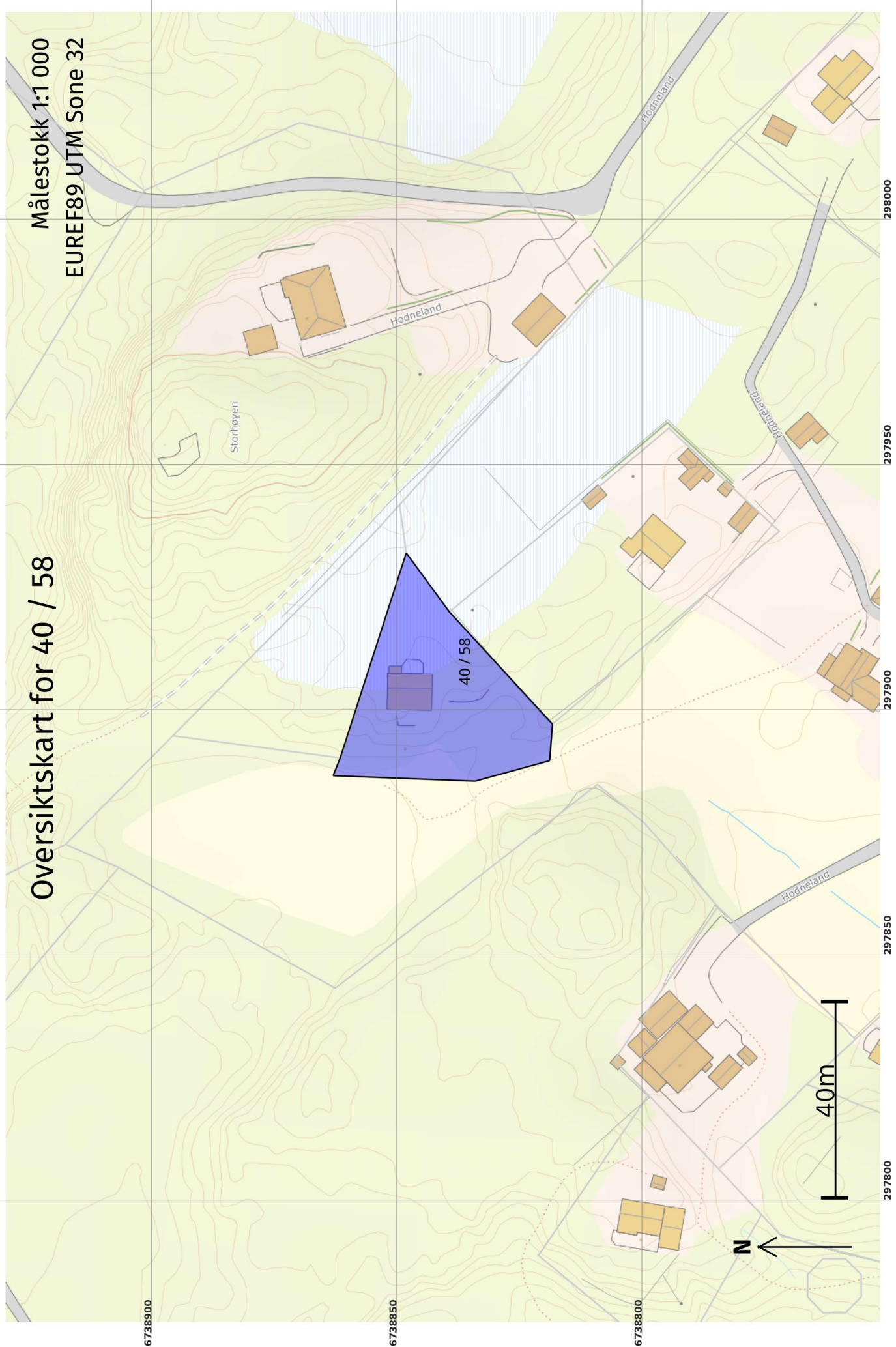

Grenser før "Arealoverføring" ført 08.11.2022

Målestokk 1:500
EUREF89 UTM Sone 32

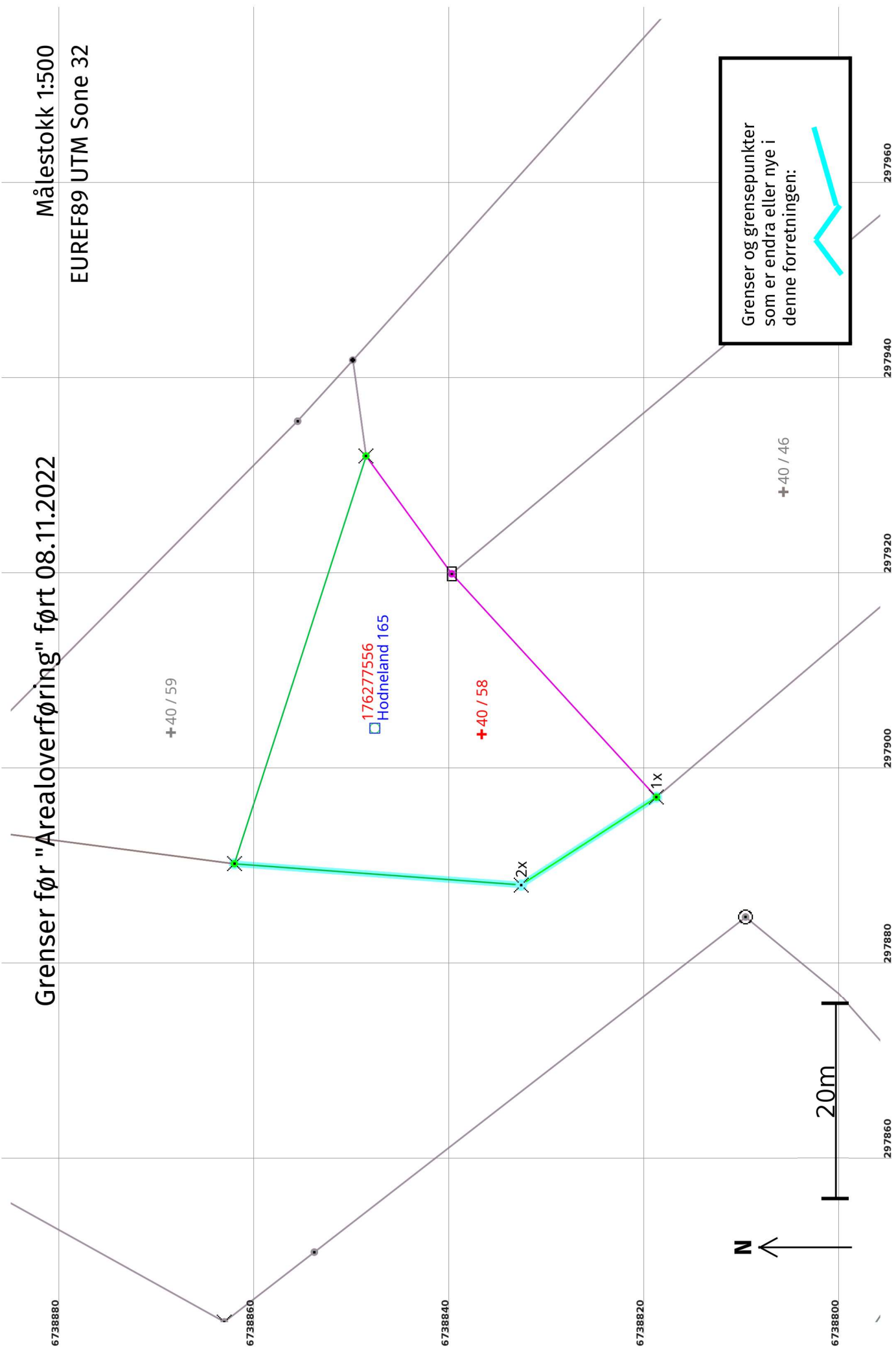

Grenser etter "Arealoverføring" ført 08.11.2022

Målestokk 1:500
EUREF89 UTM Sone 32

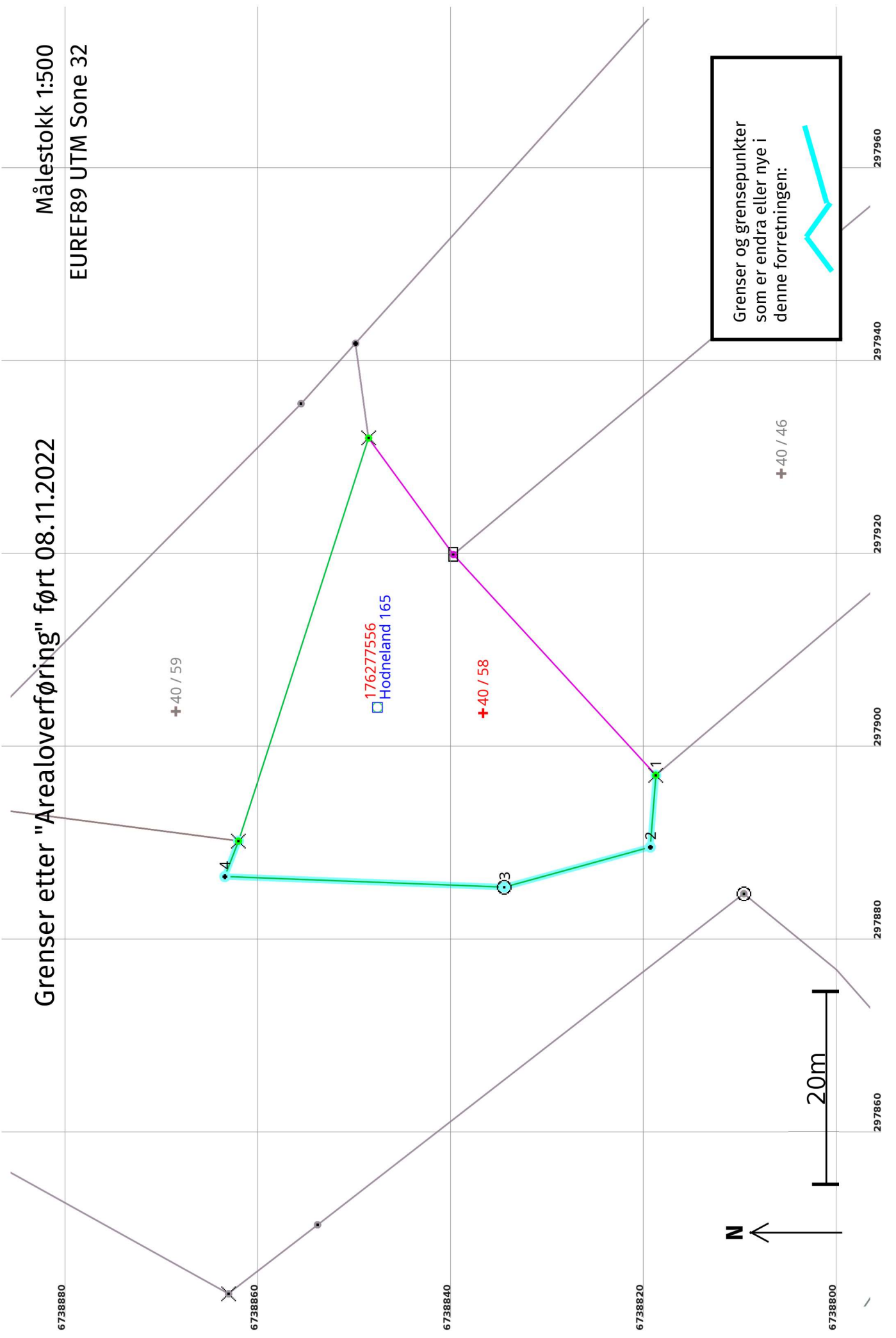

Grenser og grensepunkter som er endra eller nye i denne forretningen:



Arealoverføring 08.11.2022**Før forretninga:**

Areal: 978,5 Arealmerknad: EUREF89 UTM Sone 32 **Nord:** 6738837 **Aust:** 297903
Representasjonspunkt: Koordinatsystem: EUREF89 UTM Sone 32

Etter forretninga:

Areal: 1 137,5 Arealmerknad: EUREF89 UTM Sone 32 **Nord:** 6738837 **Aust:** 297903
Representasjonspunkt: Koordinatsystem: EUREF89 UTM Sone 32

Grensepunkt / Grenselinje

Løpenr	Status	Nord	Aust	Grensemerke nedsett i / Lengde (m)	Grensepunkttype / Linjeinformasjon	Målemetode / Grenser mot	Nøyaktighet (SD i cm)	Radius
1x	Endra - Før	6738819,14	297896,96	Fjell Kors 16,53		96 GNSS: Fasemåling (Real time kinematic) 4631 - 40 / 8 og 4631 - 40 / 46	10	
1	Endra - Etter	6738819,14	297896,96	Fjell Kors 7,47		96 GNSS: Fasemåling (Real time kinematic) 4631 - 40 / 8 og 4631 - 40 / 46	10	14
2	Nytt	6738819,71	297889,51	Umerkt 15,68		96 GNSS: Fasemåling (Real time kinematic) 4631 - 40 / 8	10	14
3	Nytt	6738834,83	297885,36	Fjell Offentleg godkjent grensemerke 29,00		96 GNSS: Fasemåling (Real time kinematic) 4631 - 40 / 8	10	14
4	Nytt	6738863,81	297886,45	Umerkt 3,94		96 GNSS: Fasemåling (Real time kinematic) 4631 - 40 / 8	10	14
2x	Sletta	6738833,00	297887,95	Fjell Kors 29,48		96 GNSS: Fasemåling (Real time kinematic) 4631 - 40 / 8	10	14

Grenser før "Kvalitetsheving for eksisterende matrikkeleining" ført 08.11.2022

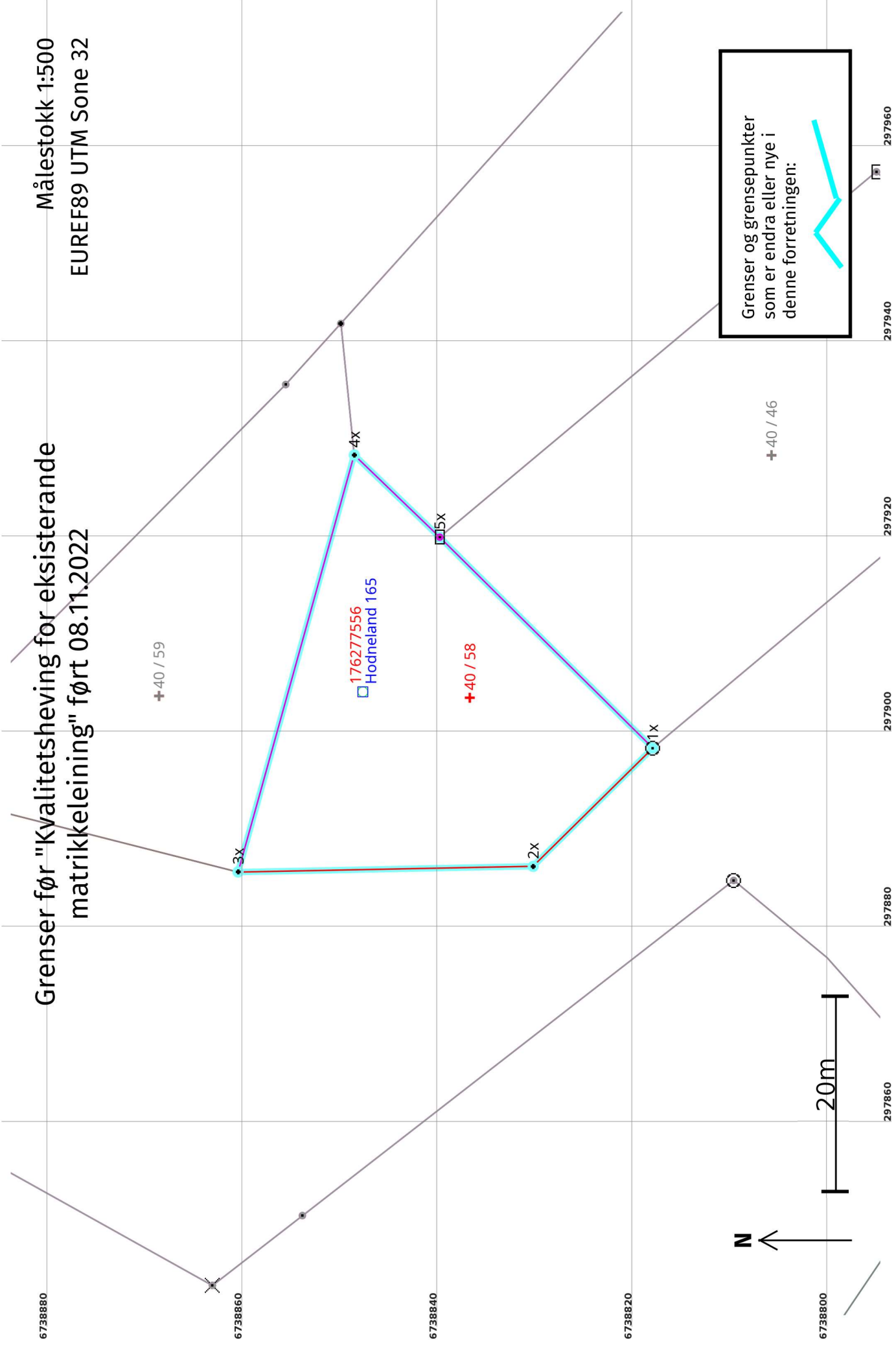

Grenser etter "Kvalitetsheving for eksisterende matrikkeleining" ført 08.11.2022

Målestokk 1:500
EUREF89 UTM Sone 32

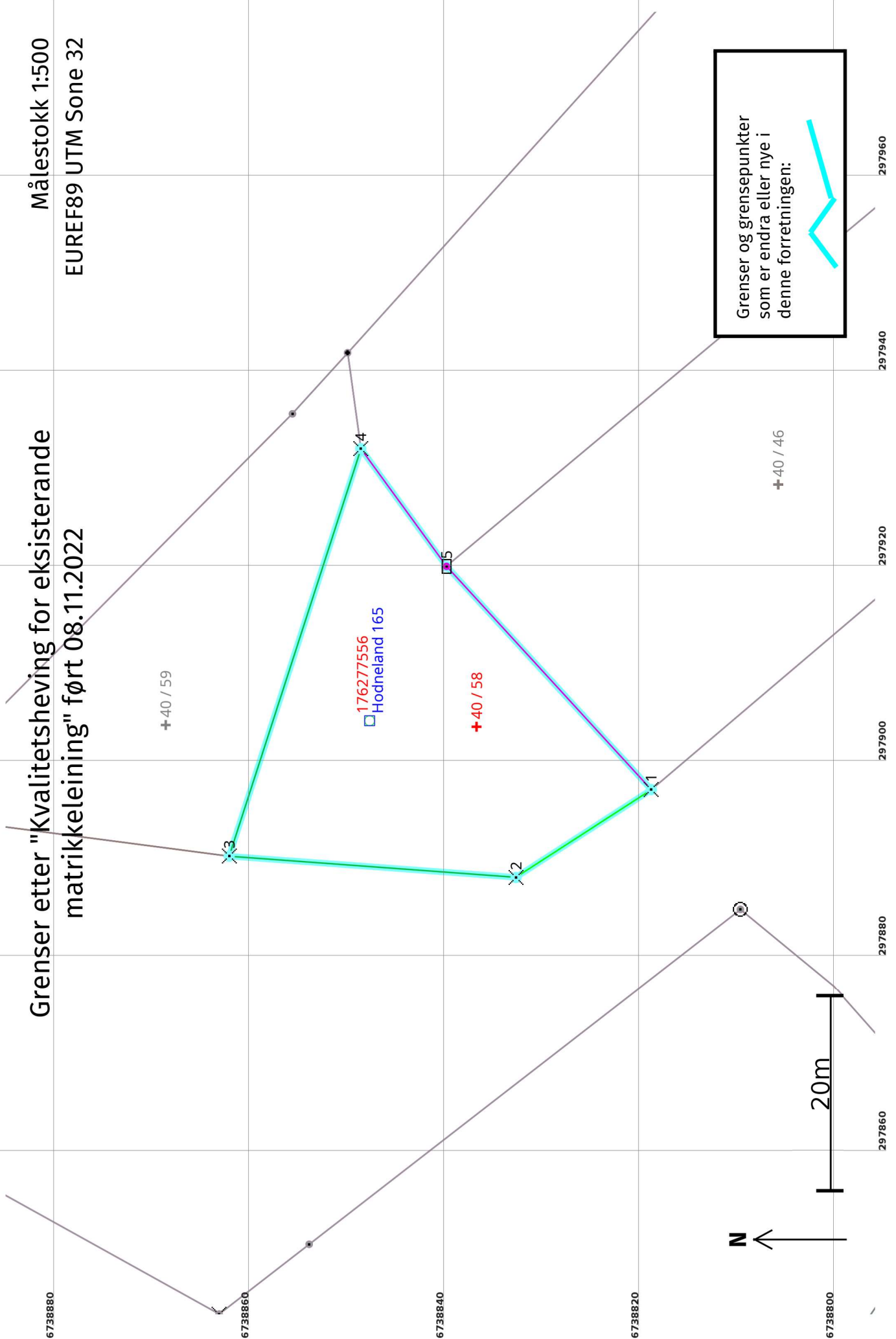

Grenser og grensepunkter som er endra eller nye i denne forretningen:



Kvalitetshenting for eksisterende matrikkeleining 08.11.2022

Før forretninga:

Areal: 1 014,1 Arealmerknad: EUREF89 UTM Sone 32
Representasjonspunkt: **Koordinatsystem:** **Nord:** 6738837 **Aust:** 297903

Etter forretninga:

Areal: 978,5 Arealmerknad: EUREF89 UTM Sone 32
Representasjonspunkt: **Koordinatsystem:** **Nord:** 6738837 **Aust:** 297903

Grensepunkt / Grenselinje

Ytre avgrensing

Løpenr	Status	Nord	Aust	Grensemerke nedsett i / Lengde (m)	Grensepunkttype / Linjeinformasjon	Målemetode / Grenser mot	Nøyaktighet (SD i cm)	Radius
1x	Endra - Før	6738818,30	297898,23		Offentleg godkjent grensemerke	55 Digitalisert på dig.bord fra strek-kart: Papirkopi 4631 - 40 / 8 og 4631 - 40 / 46	200	
1	Endra - Etter	6738819,14	297896,96		Fjell Kors 16,53	96 GNSS: Fasemåling (Real time kinematic) 4631 - 40 / 8 og 4631 - 40 / 46	10	
2x	Endra - Før	6738830,56	297886,12		Jord Rør 30,25	82 Frihandsteikning: Lagt direkte inn på skjerm 4631 - 40 / 8	1000	
2	Endra - Etter	6738833,00	297887,95		Fjell Kors 29,48	96 GNSS: Fasemåling (Real time kinematic) 4631 - 40 / 8	10	14
3x	Endra - Før	6738860,80	297885,55		Jord Rør 44,32	55 Digitalisert på dig.bord fra strek-kart: Papirkopi 4631 - 40 / 8 og 4631 - 40 / 59	200	
3	Endra - Etter	6738862,40	297890,14		Fjell Kors 43,87	96 GNSS: Fasemåling (Real time kinematic) 4631 - 40 / 8 og 4631 - 40 / 59	10	14
4x	Endra - Før	6738848,89	297928,24		Jord Rør 12,14	55 Digitalisert på dig.bord fra strek-kart: Papirkopi 4631 - 40 / 8 og 4631 - 40 / 59	200	
4	Endra - Etter	6738848,92	297931,89		Fjell Kors 14,92	96 GNSS: Fasemåling (Real time kinematic) 4631 - 40 / 8 og 4631 - 40 / 59	10	
5x	Endra - Før	6738840,13	297919,83		Stein eller røys 30,71	55 Digitalisert på dig.bord fra strek-kart: Papirkopi	200	

Løpenr	Status	Nord	Aust	Grensemerke nedsett i / Lengde (m)	Grensepunkttype / Linjeinformasjon	Målemetode / Grenser mot	Nøyaktighet (SD i cm)	Radius
5	Endra - Etter	6738840,13	297919,83	31,04	Stein eller røys	4631 - 40 / 8 og 4631 - 40 / 46 55 Digitalisert på dig.bord fra strek-kart: Papirkopi 4631 - 40 / 8 og 4631 - 40 / 46	200	