

VEDLEGG

MERKNADER:

Forbehold: Det tas forbehold om mulig nedforet himling pga. tekniske forhold. Arealer er beregnet ut fra tegning og er oppgitt i hht. NS3940. Tekniske forhold i bygningsmessig utførelse kan påvirke arealer i mindre grad.

Boenhet i småhus skal oppføres med skorstein. Kravet gjelder ikke dersom boenheten oppføres med vannbåren varme. Unntak for skorstein forutsetter at vannbåren varme dekker minimum behov for romoppvarming i stue eller tilsvarende rom. Det kan benyttes annen oppvarming på badetrom, soverom eller rom som skal holde lavere innnetemperatur. Det er ikke krav til vannbårent varmebatteri for ventilasjonen, og det omfatter heller ikke oppvarming av varmt tappevann.

Det er beregnet sikkerhetsglass på vinduer/balkongdører med brystningshøyde mindre enn 0,8 m i områder der det er angitt terrasser/uteplasser. Det kommer fram av dør- og vindusskjema hvilke vinduer/balkongdører dette gjelder

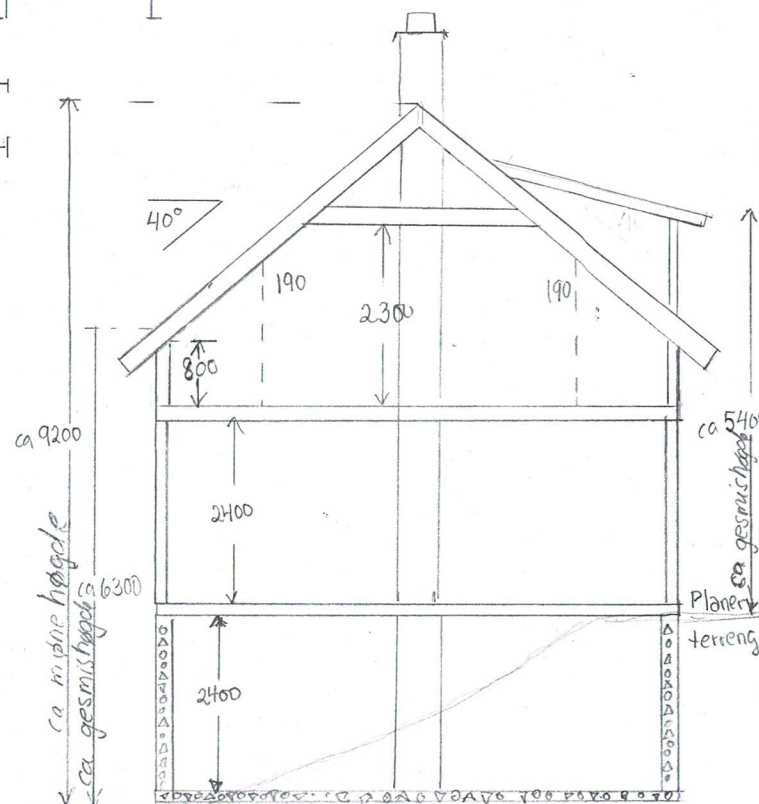
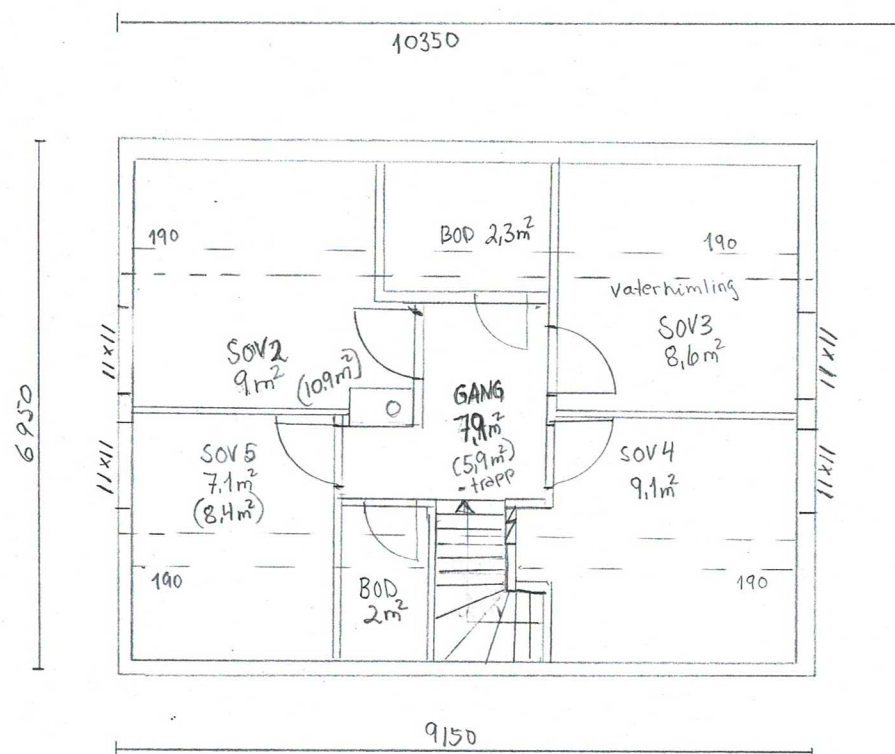
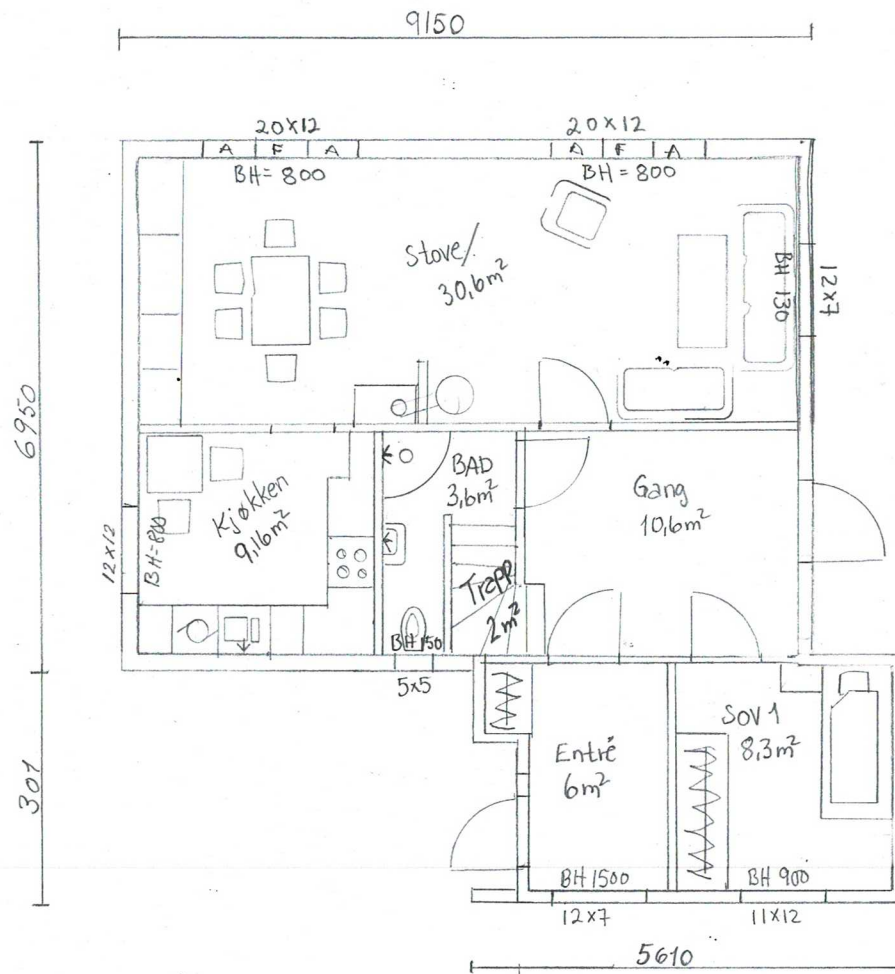

Index	Dato	Beskrivelse	Sign	Kontr.
	28.11.22	Tornte areal	2004,9 m²	A.V

Oppvarmet BRA:	BYA:	VOLUM:	ENERGIMERKE
BRA U01 + H01 + VF:		BRA TOTALT:	
K = 57 m² + H01 = 70,3 m² + H02 = 46 m²			

BYGGEKOMMUNE:	GNR/BNR:	POSTNR:	POSTSTED:
Alver	24/19	5913	Eikangeråi
ADRESSE:			MOH:
Grovaengen 20			57m

TEGNET AV:	KONTROLLERT AV:	DATO:	FORMAT:
A.V		25.11.2022	A3

PROSJEKT:	PROSJEKTNR.:
Tilbygg Solhaug	
TEGNINGEN VISER:	TEGNING NR.:
Eksisterende Plan og Snitt	- 001
STATUS:	MÅLESTOKK:
Byggemelding	1:100

TILTAKSHAVER:

BYGGEFIRMA:

INGENIØR- OG ARKITEKTKONTORET NORGESHUS AS, PB 161, 7223 MELHUS, TLF: 72 85 69 00

TEGNINGEN ER BESKYTTET ETTER LOV OM OPPHAVSRETT OG EIES AV NORGESHUS AS. TEGNINGER SKAL IKKE BENYTTES UTEN VÅR TILLATELSE. TEGNINGEN GJELDER IKKE SOM ARBEIDSTEGNING.

REV.



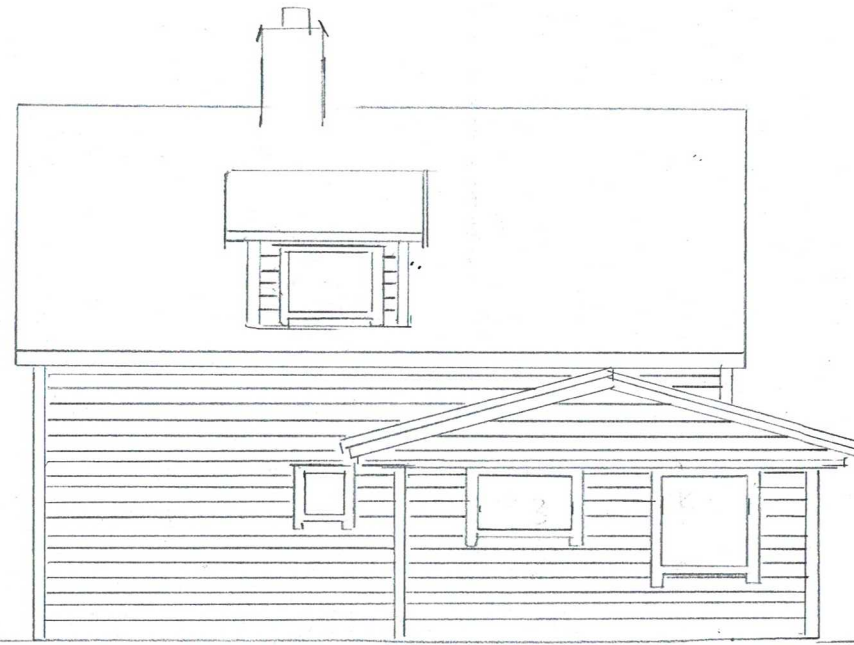

MERKNADER:

Forbehold: Det tas forbehold om mulig nedforet himling pga. tekniske foringer. Arealer er beregnet ut fra tegning og er oppgitt i hht. NS3940. Tekniske forhold i bygningsmessig utførelse kan påvirke arealer i mindre grad.

Boenhet i småhus skal oppføres med skorstein. Kravet gjelder ikke dersom boenheten oppføres med vannbåren varme. Unntak for skorstein forutsetter at vannbåren varme dekker minimum behov for romoppvarming i stue eller tilsvarende rom. Det kan benyttes annen oppvarming på badetrom, soverom eller rom som skal holde lavere innnetemperatur. Det er ikke krav til vannbårent varmebatteri for ventilasjonen, og det omfatter heller ikke oppvarming av varmt tappevann.

Det er beregnet sikkerhetsglass på vinduer/balkongdører med brystningshøyde mindre enn 0,8 m i områder der det er angitt terrasser/uteplasser. Det kommer fram av dør- og vindusskjema hvilke vinduer/balkongdører dette gjelder

Index	Dato	Beskrivelse	Sign	Kontr.
-------	------	-------------	------	--------

Oppvarmet BRA:	BYA:	VOLUM:	ENERGIMERKE
BRA U01 + H01 + VF:		BRA TOTALT:	

BYGGEKOMMUNE:	GNR/BNR:	POSTNR:	POSTSTED:
---------------	----------	---------	-----------

ADRESSE:	MOH:
----------	------

TEGNET AV:	KONTROLLERT AV:	DATO:	FORMAT: A3
------------	-----------------	-------	---------------

PROSJEKT:	PROSJEKTR.:
-----------	-------------

TEGNINGEN VISER:	TEGNING NR.:
------------------	--------------

STATUS: Byggemelding	MÅLESTOKK:
-------------------------	------------

TILTAKSHAVER:

BYGGEFIRMA:

**NORGESHUS**  
Hindenes Hus

INGENIØR- OG ARKITEKTKONTORET NORGESHUS AS, PB 161, 7223 MELHUS, TLF: 72 85 59 00

TEGNINGEN ER BESKYTTET ETTER LOV OM OPPHAVSRETT OG EIES AV NORGESHUS AS. TEGNINGER SKAL IKKE BENYTTES UTEN VÅR TILLATELSE. TEGNINGEN GJELDER IKKE SOM ARBEIDSTEGNING.

REV.