

Fasade Nord-Øst ▼

24 470

200 6 700 200 8 600 148 2 704 148 3 846 956 198

BRA 1.etasje 169,9 m<sup>2</sup>  
 BRA 2.etasje 184,9 m<sup>2</sup>  
 BRA Sum Bolig 354,8 m<sup>2</sup>

BTA 1.etasje 246,2 m<sup>2</sup>  
 BTA 2.etasje 226,2 m<sup>2</sup>  
 BTA Sum Bolig 472,4 m<sup>2</sup>

BYA 418,2 m<sup>2</sup>

20 618 148 308 148 3 704 148 4 500 198 302 200 6 300 200 4 000 200

Fasade Nord-Vest ▼

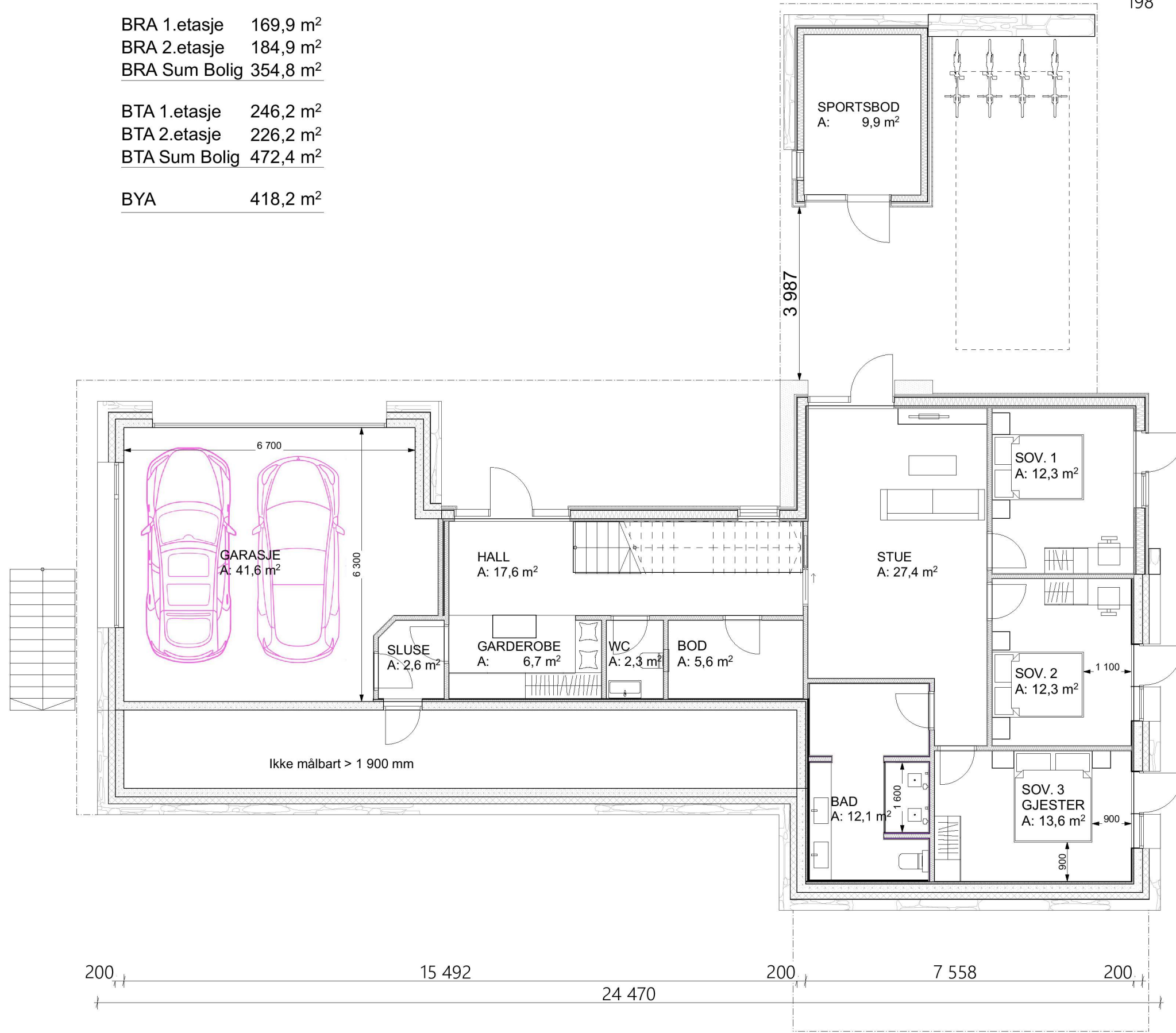

148 3 852 148 4 500 198 20 618 11 002 200

Fasade Sør-Øst ▲

200 15 492 200 24 470 200 7 558 200

Rev	Nr	Beskrivelse	Dato	Sign	Kontr
01	01	Andret størrelsen for å komme under 400 m3 BRA	13.12.2022		

Dato	13.12..2022	Fase	<b>Søknad</b>	Målestokk	1:100
Gnr./Bnr./Festenr.:	357/8	Prosjektnr.:	369	Filnavn	Tveit Meland - Søknad Revidert.pln
Tegnet av:	Tor	Kontroll		Godkjent	

Tiltakshaver  
**Tveit**  
 Prosjekt  
**Sætreviksvegen 63**  
**5917 Rosslund**

Type tegning:  
**Plan 1. Etasje**  
 Tegningsnr.:  
**A20-01**

Revisjon nr.  
**01**  
 Ark:  
**A3**



**SVEN GUNDERSEN**  
 eiendomsutvikling og tilrettelegging av byggeprosjekter  
 Postboks 6134 Postterminal 5892 BERGEN  
 sven@sven-gundersen.no  
 Tlf: 90830921