

FASADE MOT SØR

Vindu mot sør som skal økes er 23,3meter til nærmeste nabo og 20,3meter til nabogrense

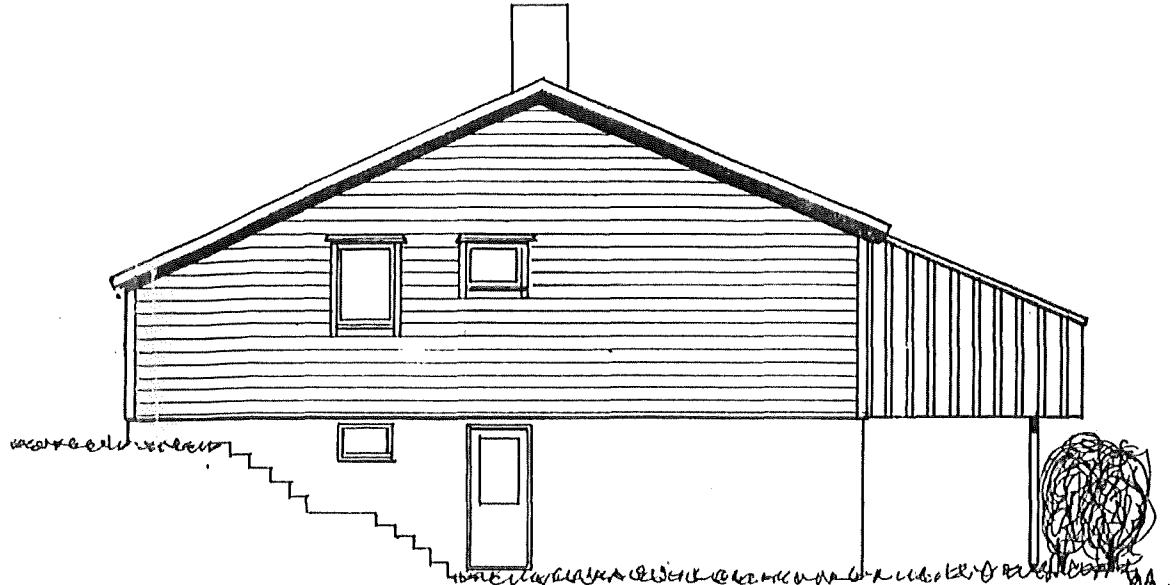

FASADE MOT VEST

Vindu mot sør som skal økes er 22,8meter til nærmeste nabo og 20meter til nabogrense

LINDÅS KOMMUNE  
TEKNISK ETAT  
06 JUL 1993  
J.nr. Saksh. Arkiv  
108/075/

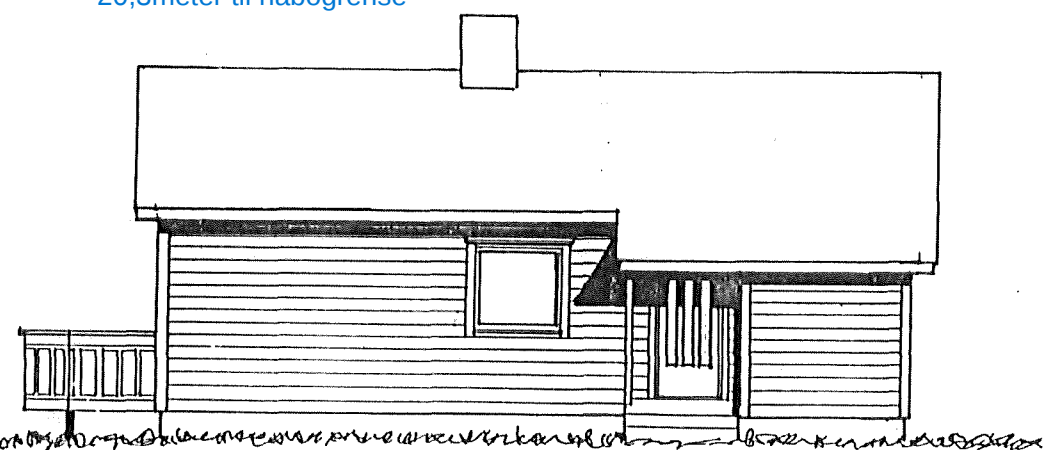

FASADE MOT NORD

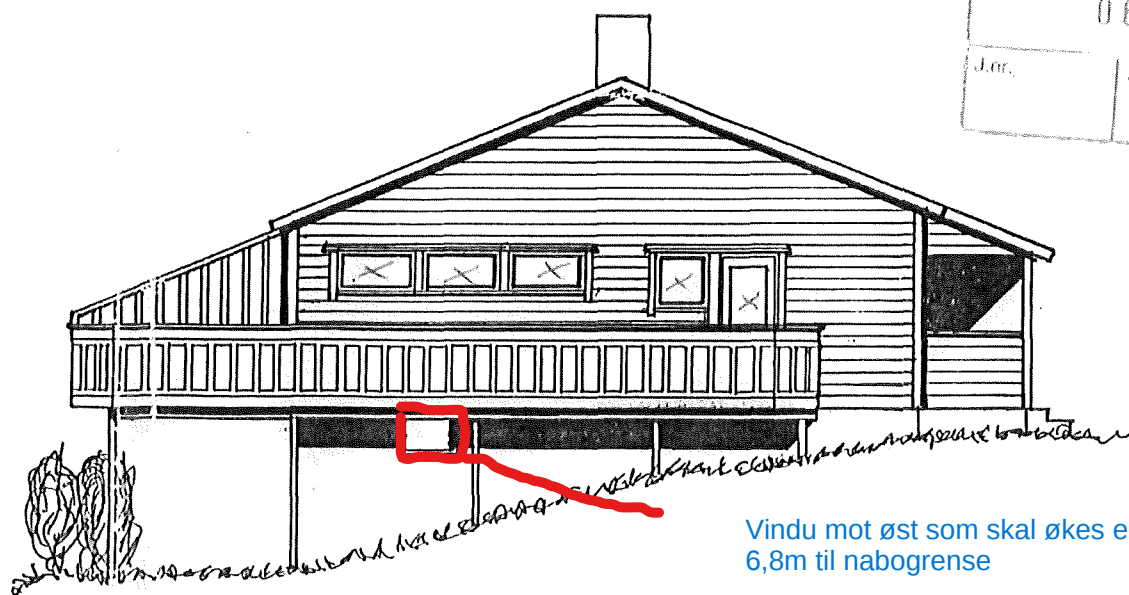

FASADE MOT ØST

Vindu mot øst som skal økes er 9,8m til Nærmeste Nabo og 6,8m til nabogrense

Endring vindu!!  
+ kasse!

FASADE ENDRING		Tegn. nr.
EVY ANN KLEPSVIK PER ARNE N. ASTRUP SKRENTEN. 1 5150 LINDÅS G.NR.108 B.NR.75		2
Proj. 181/93		MÅLESTOKK 1:100
Tegnet: 3.6.93 JD		Rev. 25.6.93 JB

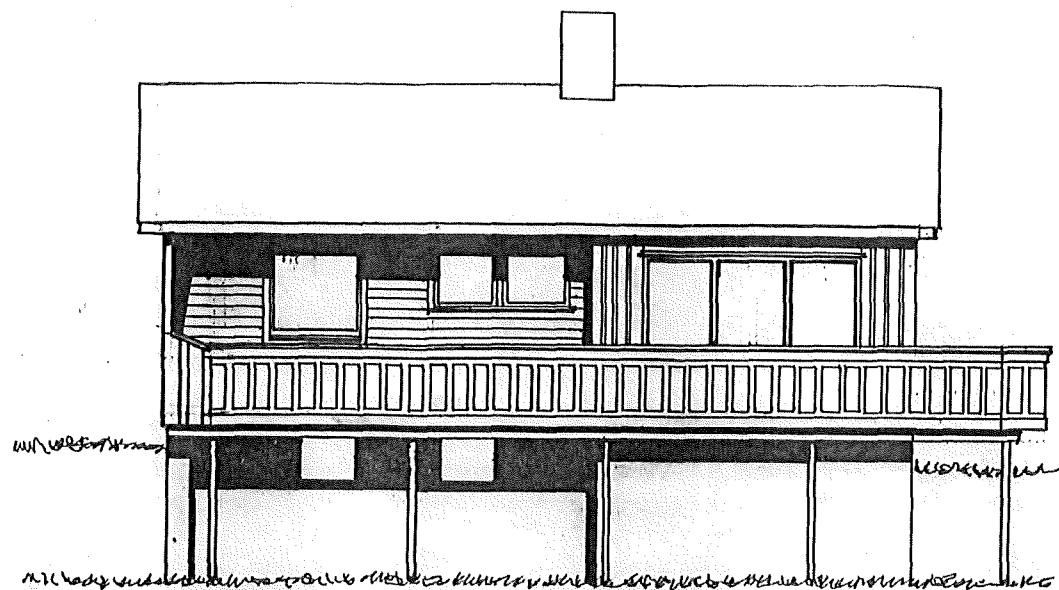

FASADE MOT SØR

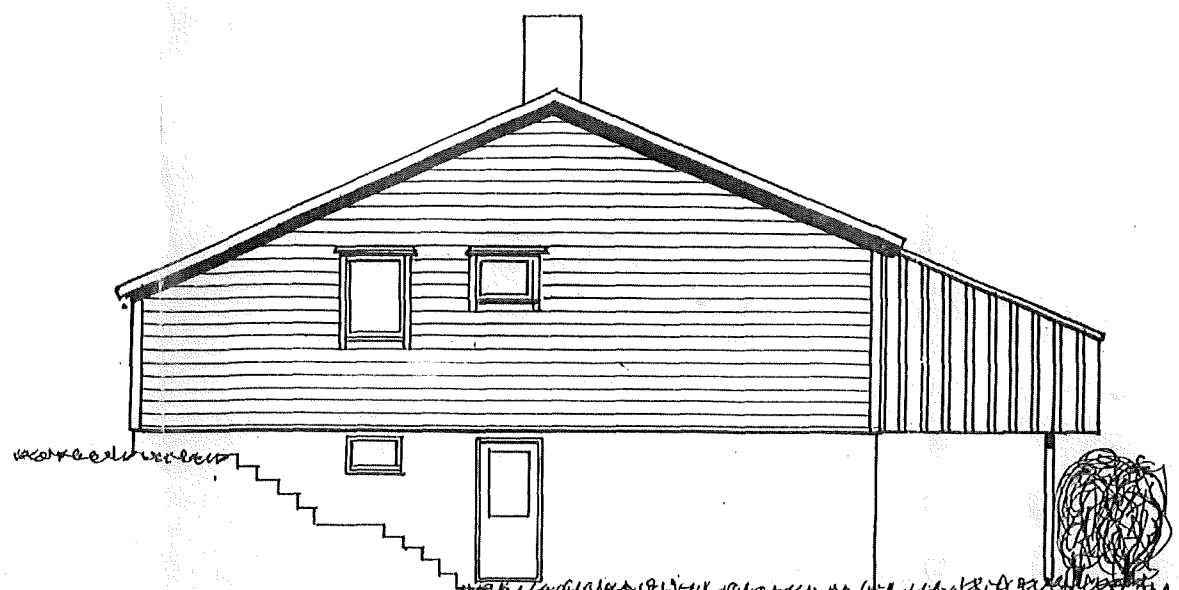

FASADE MOT VEST

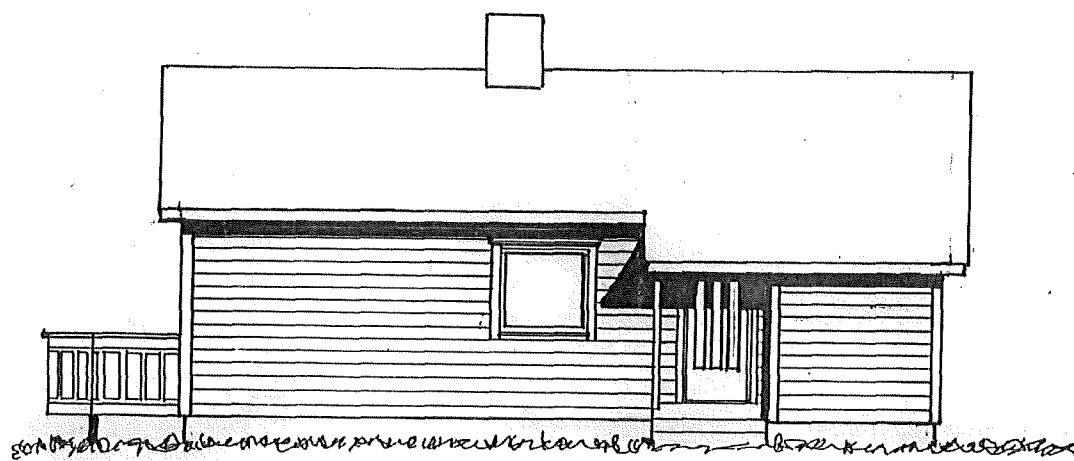

FASADE MOT NORD

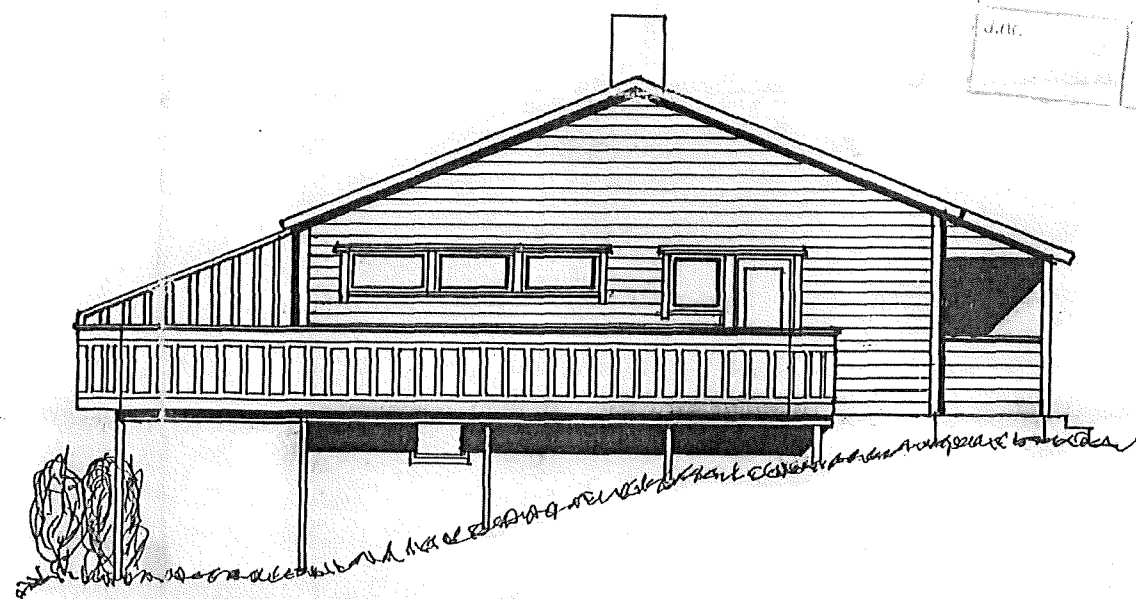

FASADE MOT ØST

LINDÅS KOMMUNE  
TEKNISK ETAT  
06 JUL 1993  
J. Nr. Saksn. Arkiv  
108/075/

FASADE ENDRING	Tegn. nr. 2
EVY ANN KLEPSVIK PER ARNE N. ASTRUP SKRENTEN. 1 5150 LINDÅS G.NR.108 B.NR.75	MÅLESTOKK 1:100
Prosj. 181/93	Rev. 25.6.93 JD
Tegnet: 3.6.93 JD	

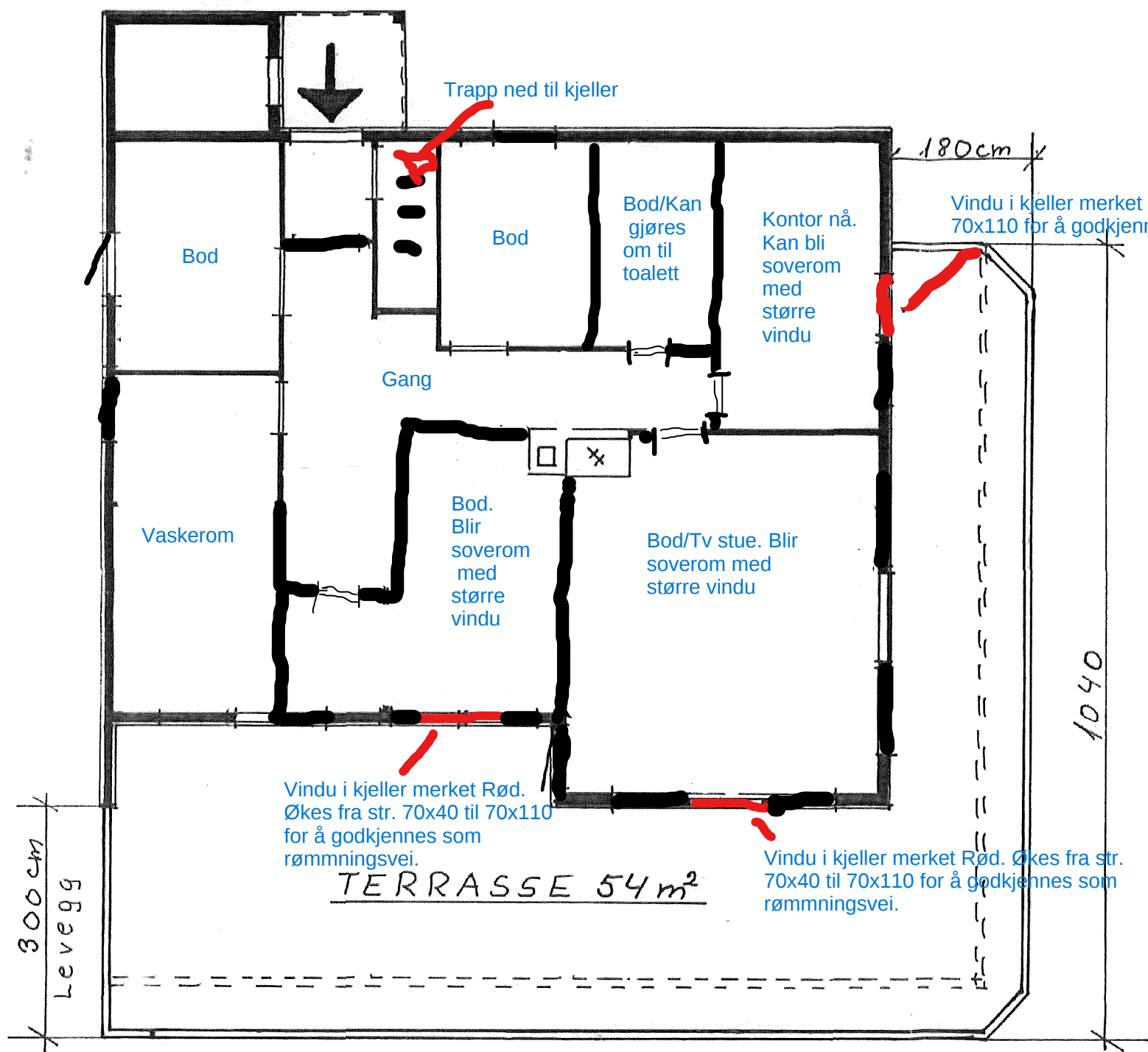

LINDÅS KOMMUNE  
TEKNISK ETAT

06 JUL 1993

J.Nr. SAKSN. Arkiv 108/75

PLAN

FASADE ENDRING

EVY ANN KLEPSVIK  
PER ARNE N.ASTRUP  
SKRENTEN 1  
5150 LINDÅS

Tegn.nr:

1

Målestokk

1:100

G.NR.108 B.NR.75

Prosj.

181/93

Tegnet:

3.6.93

JØ

Rev.

25.6.93 JØ