

PROTOKOLL FOR OPPMÅLINGSFORRETNING

ETTER LOV OM EIENDOMSREGISTRERING (MATRIKKELLOVEN)

 ArkivsakID
 2018/3068

Matrikkelmyndighet			
	Kommune	Lindås	Kommunenr 1263
	Adresse	Felles Postmottak, Kvernhusmyrane	Postnr 5914 Poststed ISDALSTØ

Eiendom				
Eiendommens adresse	Gnr.	Bnr.	Festlenr.	Seksj. nr.
<i>Osterfjordvegen 2526, 5994 Vikanes.</i>	220	9	0	0
Registrert eier (grunneier)	Våg Ingvild Kari			
Registrert fester				

Oppmålingsforretning		
Forretningen avholdt	Dato	Kl. Sted
	<i>Mandag, 12. 11. 2018</i>	<i>09:00 Oster Pukk & Sand AS sitt kontor på Ekefet.</i>
Tiltakstype ML § 33	Klarlegging av eksisterende grenser (herunder grensepåvisning)	
Rekvirent	Oster Pukk og Sand A/S	Rekv. dato 09.10.2018

Habilitet	
Landmålerens navn	Tlf. nr.
Sverre Solberg	
<input checked="" type="checkbox"/> Landmåleren orienterte partene om det forelå forhold av personlig eller økonomisk art som kunne tilsi inhabilitet	
Har partene merknader/innsigelser til gjennomføring av forretningen? <input type="checkbox"/> Nei <input checked="" type="checkbox"/> Ja (jf. vedlegg)	

Varsling om oppmøte	
<input checked="" type="checkbox"/> Varslet om oppmålingsforretning inneholder en liste over personer som er varslet, deres partstilling (rolle), varslingsdato og varslingsmåte. Under forretningen ble alle oppfordret til å bekrefte sitt fremmøte ved underskrift på listen og fremvisning av legitimasjon (jf. vedlegg)	Under
Ev. merknader til varsling	

Saksdokumenter - bakgrunn for forretningen		
<input type="checkbox"/> Rekvisisjon av oppmålingsforretning og søknad om tillatelse etter PBL	Vedlegg nr. (ev. fra - til)	
<input type="checkbox"/> Varsel om oppmålingsforretning		
<input checked="" type="checkbox"/> Vedtak		
<input type="checkbox"/> Konesjonsdokumenter		
<input type="checkbox"/> Servitutter		
<input type="checkbox"/> Avtaler		
<input type="checkbox"/>		
<input type="checkbox"/>		

Eiendomsgrense og ikke servitutavgrensning

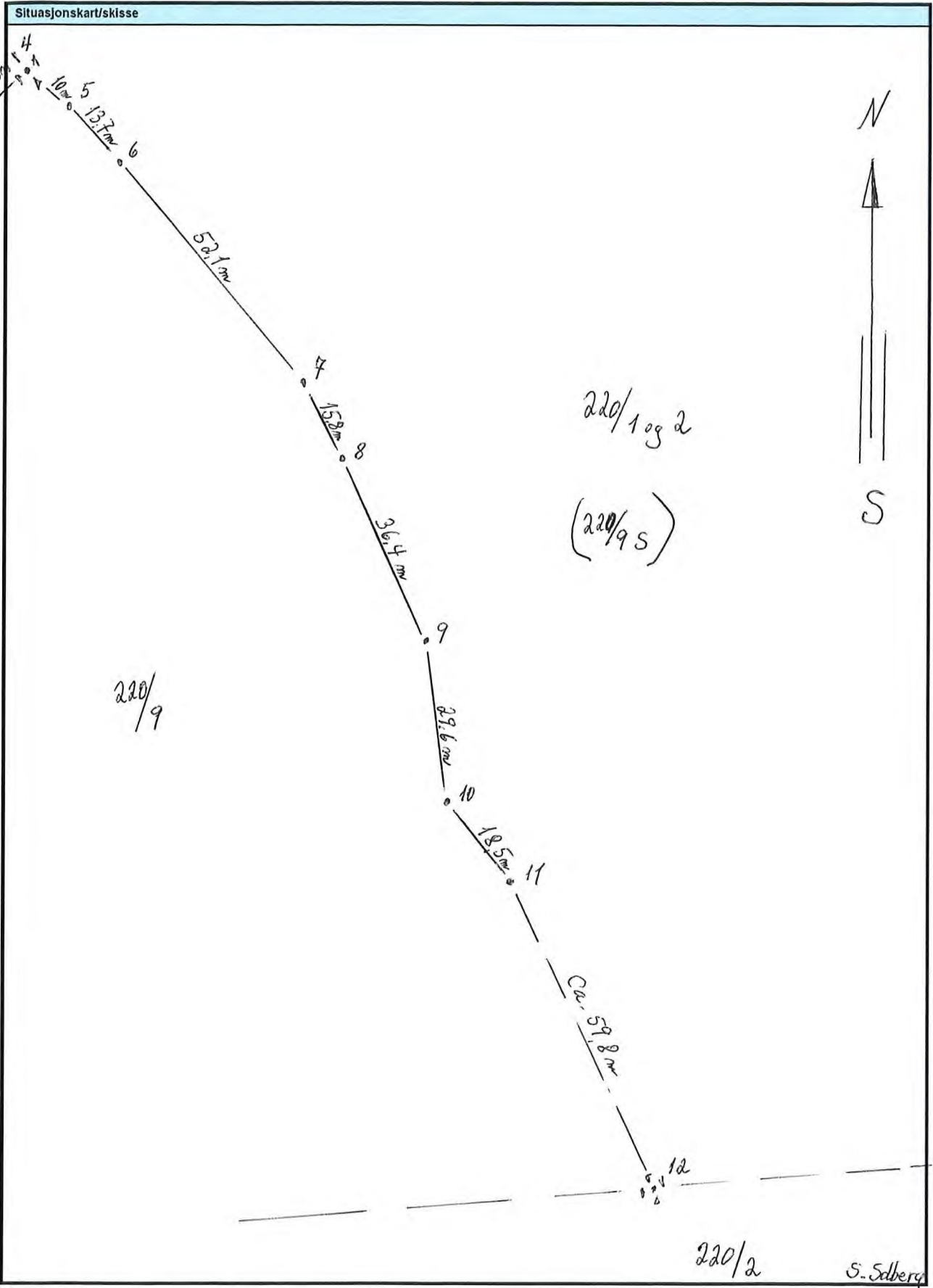

• Kross i fjell.
 • Umerka (Borgnov).

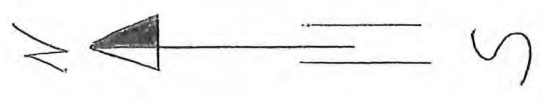

220/109a

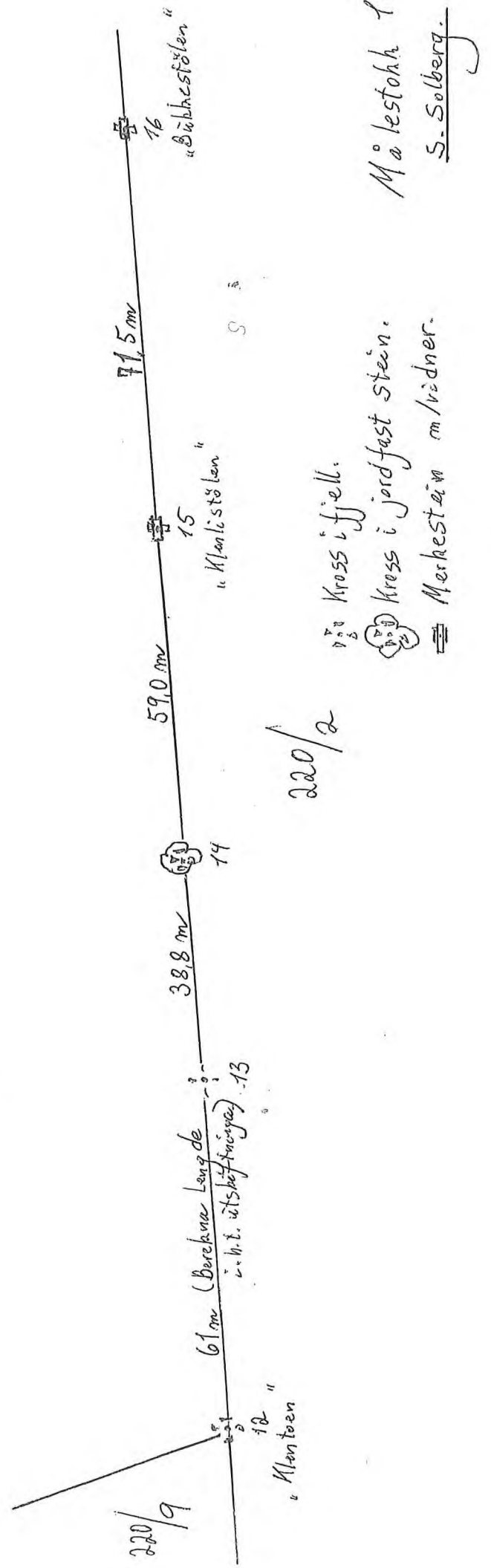

Beskrivelse av grenser, grensepunkter, inngåtte avtaler, voldgift, partpåstander mv.							
Punkt nr.	Type merke	Staus			Godkjent av partene	Partpåstander (vedlegg nr.)	Forlik/voldgift vedlegg nr.)
		Nytt	Eksisterende	Rekonstruert			
3	Kross i fjell-		X		X		
4	-"-"-		X		X		
5	Umerka-fjellhov.		X		X		
6	" "		X		X		
7	" "		X		X		
8	" "		X		X		
9	" "		X		X		
10	" "		X		X		
11	" "		X		X		
12	*					Fann ikkje krossen.	Punkt i matrikkelen - har derfor borte
13	Kross i fjell.		X		X		
14	-"-"- i fjellstein		X		X		
15	Merkstein matrikkelen		X		X		
16	" "-"-		X		X		

Godkjent merking : **BJ** - bolt i jord, **BF** - bolt i fjell, **BM** - bolt i mur, **BJS** - bolt i jordfast stein, **UM** - umerket, **AS** - asfaltspiker, **A** - annen merking
 Gamle bolter/merker : **bj** - bolt i jord, **bf** - bolt i fjell, **bm** - bolt i mur, **um** - umerket, **gj.st** - gjerdestolpe, **gr.st** - grensestein, **X** - kryss i fjell
x.st - kryss i stein, **a** - annen merking

Oppsummering og erklæring fra landmåler

Landmåler vurderer og gir ev. kommentarer til: - tillatelsen, - rekvisisjonen, - varsel om oppmålingsforretning, - forberedelse av oppmålingsforretning, - oppmålingsforretningen, - måle- og beregningsarbeid, - fakturering, - matrikulering, - tinglysing, - utsendelse av matrikkelbrev, - klageadgang og frister

Me tok til å gå opp skiffe fjellet's yttergrense (Storaerdalen), der me fann merkstein på Båberfjelen. Vidare fann me neste merkstein - 64,2 m på Klenestølen. Same reising 36 m til kross i stein. Krossen vidare i linja på 61 m ved Klenetoen - fann me ikkje i dag. Her ynskjer partane å leita litt i etter tid, om krossen enda finst. Dersom den ikkje vert funnen, vart me samde om å linja ved foten av fjellet. Me spraya kvite punktla langs nord-østsida av fjellet og måler inn desse som umerka punkt.

Oppsummering og erklæring fra landmåler (forts.)

Landmåler vurderer og gir ev. kommentarer til: - tilføtelsen, - rekvisisjonen, - varsel om oppmålingsforretning, - forberedelse av oppmålingsforretning, oppmålingsforretningen, - måle- og beregningsarbeid, - fakturering, - matrikulering, - tinglysing, - utsendelse av matrikkelbrev, - klageadgang og frister

Begge utskiftningskrossene i full på sørsida av
Dyrshar* Jann me i marka. Det sivette er dette (3)
var finte og innmålt i oppmålingsforretning i 2013 (221/20)
(25 m i mellom)

Inguld vå Kjell Larsson.
Oddvar Urdal
Knut

Sted	Dato	Underskrift
Årder Store,	12.11.2018.	

Vedlegg (saksdokumenter som kommer til under oppmålingsforretningen)		Vedlegg nr. (fra - til)
<input type="checkbox"/> Partsliste		
<input type="checkbox"/> Fullmakter		
<input type="checkbox"/> Avtaler		
<input type="checkbox"/> Partspåstander		
<input type="checkbox"/> Forlik/voldgift		

PARTSLISTE, FREMMØTE mm

Navn, adresse	Gnr/Bnr /Fnr	Snr	Eierforh old*)	Rolle*)	Kvitt	Full- makt møte	ID	Signatur ved oppmøte Godkjenning av protokoll
Oster Pukk og Sand A/S				RR		<input checked="" type="checkbox"/>		<i>Knut</i>
Våg Ingvild Kari	220/9	0	H	HH		<input checked="" type="checkbox"/>		<i>Ingvild Våg</i>
SKOTTESALEN 4 5011 BERGEN						<input type="checkbox"/>		
Urdal Oddvar	220/1	0	H	NB		<input checked="" type="checkbox"/>		<i>Oddvar Urdal</i>
OSTERFJORDVEGEN 2520 5994 VIKANES						<input type="checkbox"/>		
Oster Pukk Og Sand As	220/2	0	H	NB		<input checked="" type="checkbox"/>		<i>Knut</i>
Eikernovegen 3 5994 VIKANES						<input type="checkbox"/>		
Tysseboth Johannes VESIRE KLEPPSVEGEN Larsson M. Ell. 422-5283.FÖTEANDSVÄG	221/2	0	H	NB		<input checked="" type="checkbox"/>		<i>Kjell Larsson</i>
						<input type="checkbox"/>		
						<input type="checkbox"/>		
						<input type="checkbox"/>		
						<input type="checkbox"/>		
						<input type="checkbox"/>		
						<input type="checkbox"/>		
						<input type="checkbox"/>		
						<input type="checkbox"/>		
						<input type="checkbox"/>		
						<input type="checkbox"/>		
						<input type="checkbox"/>		
						<input type="checkbox"/>		
						<input type="checkbox"/>		

*) Aktuell eier [AE], Aktuell lester [AF], Fester [F], Framiester [F1], Framiester 2 [F2], Framiester 3 [F3], Hjemmelshaver [H], Kontaktinstans for lester [KF], Rettighetshaver [RH], Nabo [NB], Gjenboer [GB] Fullmakt) Stedfortreder [SU], Stedfortreder med full beslutningsfullmakt [SMF] ID) Førekort [F], Pass [P], Bankkort m/bilde [B]