

1. etasje enebolig A 1:100

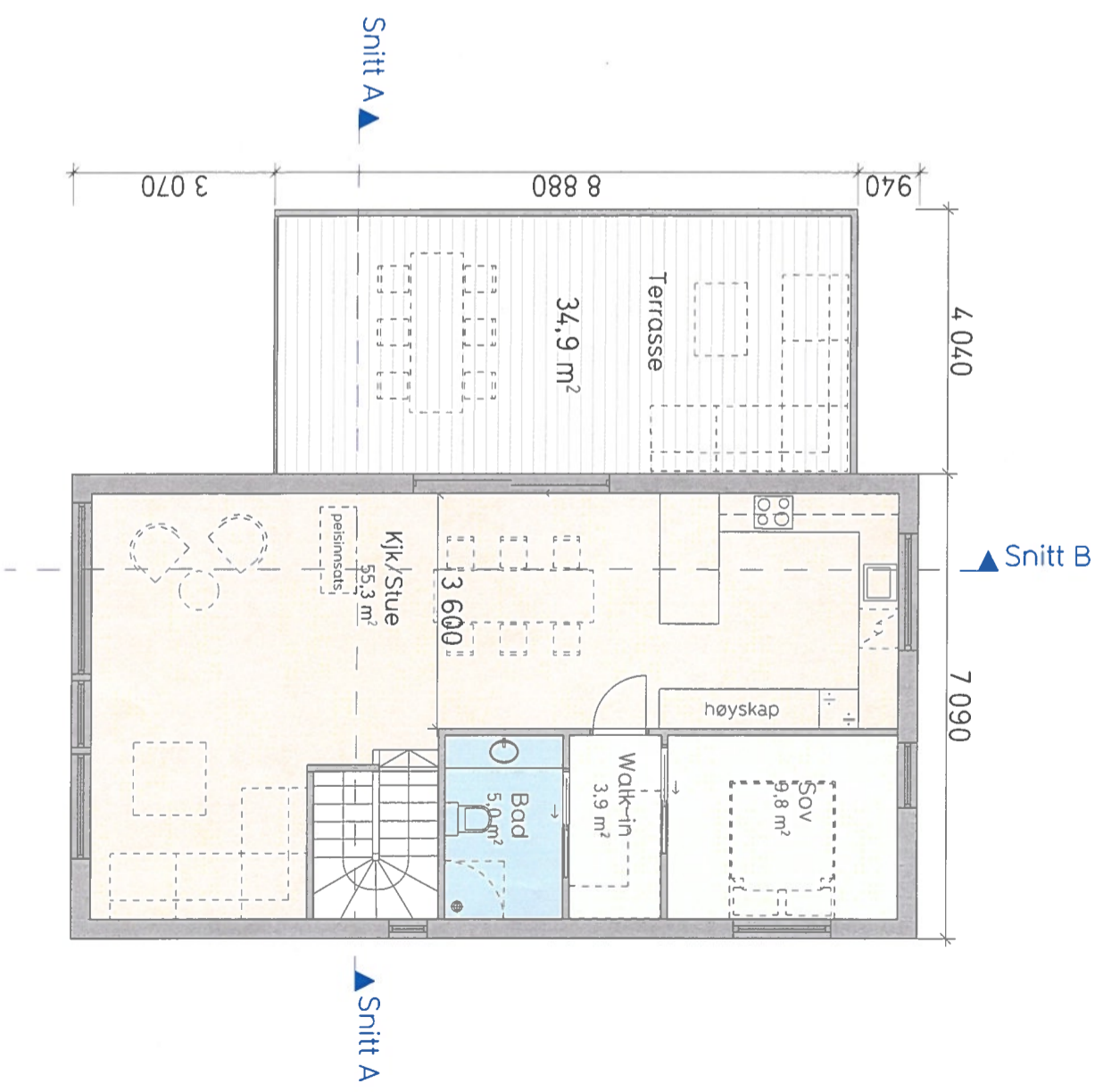

2. etasje enebolig A 1:100

Boligareal eks. parkering og sportsbod:
 1. etasje: 80 m² BRA
 2. etasje: 80 m² BRA
 Totalt: 160 m² BRA

Bunnbeløyningsplan
 Svåsen 33
 20.01.23



| | | | | | |
|------------------------|-------------------------|--------------|------------|---------------|--------------|
| Prosjekt | Sveðsen felt B1a og B1b | Utøystrevet: | Sveðsen AS | Gnr./bnr.: | 322/18 m.fl. |
| Byggemelding | 01.12.2021 | Dato: | 01.12.2021 | Prosjekt nr.: | 2104 |
| Planløsning Enebolig A | E-01 | Tegning | E-01 | Iconer: | MA MA VH AB |
| | | | | Mål: | A4/1:100 |

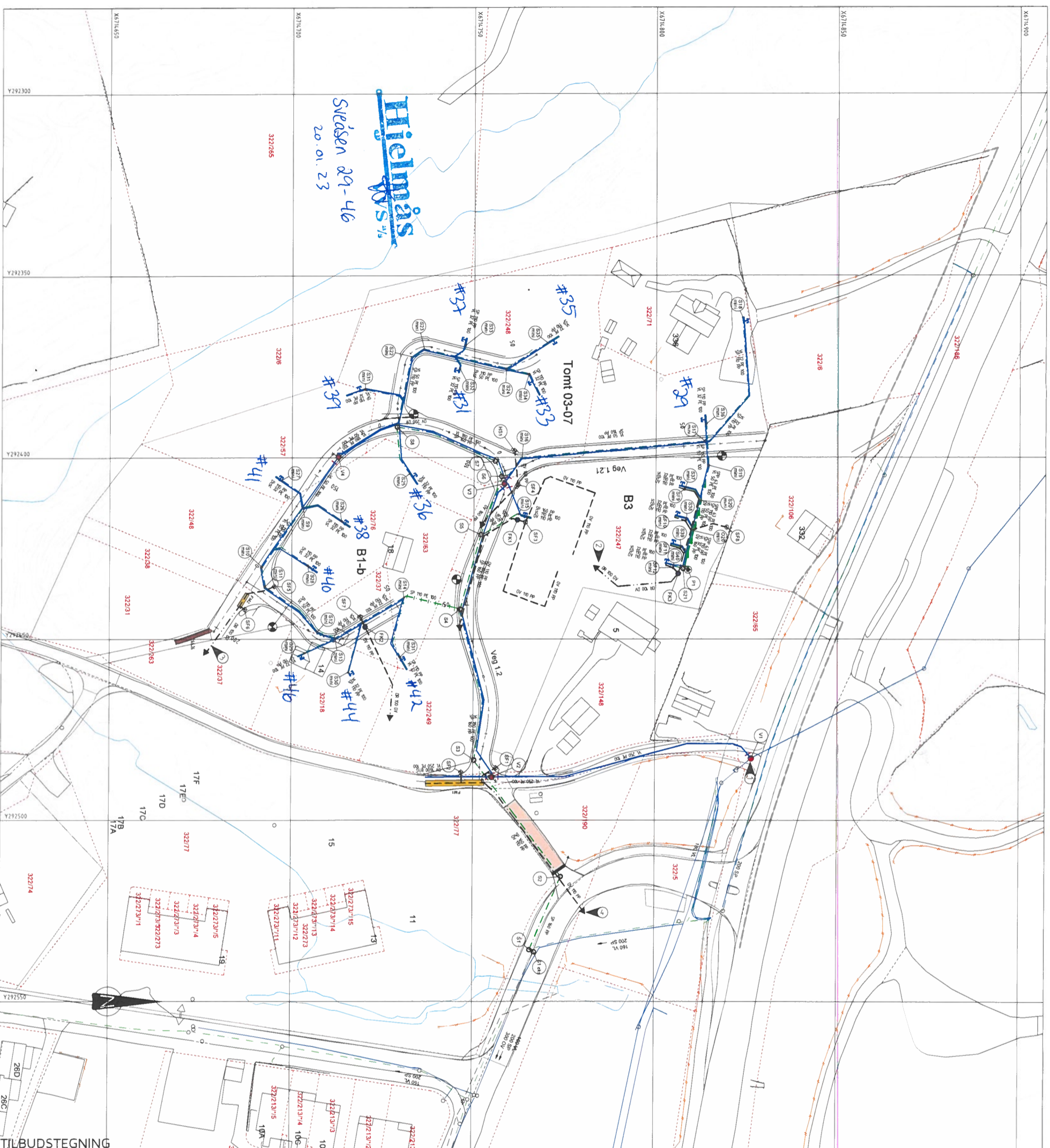

MERKNAD

- 1 Løskisering og frigraving av eks. ø225mm PVC varnledning for tilkobling ad kum V1
- 2 Utløp i drenerende masser i lek/Dobhusareal feltpneishylling
- 3 Overvarnledning legges under mur i enten av veg 12
- 4 Utløp fra overvarnledning i granterreal. Grøtt avsluttes med utlegging av drenerende masser for infiltrasjon i grunnen

TEGNFORKLARING

| Ekstisterende | Prosjektier |
|---|---|
| Varnledning (VL) | Varnledning (VL) |
| Spilvannledning (SP) | Spilvannledning (SP) |
| Overvarnledning (OV) | Overvarnledning (OV) |
| Drenerledning (DR) | Drenerledning (DR) |
| Spilvann pumpeledning (SPP) | Spilvann pumpeledning (SPP) |
| Ledning i borehull | Ledning i borehull |
| Sløkket (S) | Sløkket (S) |
| Henstøkket (S, mn) | Henstøkket (S, mn) |
| Fordrøyningskum (FK1, FK2, FK3) | Fordrøyningskum (FK1, FK2, FK3) |
| Varnledningskum m/vann- og sreggerentil (V) | Varnledningskum m/vann- og sreggerentil (V) |
| Lufteventil | Lufteventil |
| Sløpkekan på varnledning | Sløpkekan på varnledning |
| Sandfangskum m/kjøppest (SF) | Sandfangskum m/kjøppest (SF) |
| Sandfangskum m/risløkk (SF) | Sandfangskum m/risløkk (SF) |
| Sandfangskum m/risløkk for rekketehus (SF, mn) | Sandfangskum m/risløkk for rekketehus (SF, mn) |
| Fordrøyningsmassen (FM) | Fordrøyningsmassen (FM) |
| FM 1 = minimum 30,4 m ³ | FM 2 = minimum 4,3 m ³ |
| Utløp | Utløp |
| Kjøkkumpesestasjon (PP) | Kjøkkumpesestasjon (PP) |
| Varmekabler i vegdekke | Varmekabler i vegdekke |
| Drenerent | Drenerent |
| Entreprisegrense | Entreprisegrense |
| Ansikts H, etebelidgroml, ø32mm PE 100 VL | Ansikts H, etebelidgroml, ø32mm PE 100 VL |
| ø100mm PP, ø100mm SP, ø100mm PP, ø100mm SP | ø100mm PP, ø100mm SP, ø100mm PP, ø100mm SP |
| Legges med min fall 10‰ | Legges med min fall 10‰ |
| Avsiktig H, tomter avsluttes min 2,0m ut fra vegg, min 6,0m fra hovedledningsgrøtt eller 2,0m innover tomtegrense | Avsiktig H, tomter avsluttes min 2,0m ut fra vegg, min 6,0m fra hovedledningsgrøtt eller 2,0m innover tomtegrense |
| Del sprengtes grøtt min 2,0m videre fra avslutning avsiktig | Del sprengtes grøtt min 2,0m videre fra avslutning avsiktig |

TILBUDSTEGNING

| B | 21.01.22 | HF | Varmehabsh over SP i Veg 1.1. Drenerent, Utløp FM11 forkegget. |
|------------------|----------|-------|--|
| A | 11.05.21 | HF | Nyttase V1-V2, Nytt utløp IKS, Kum S8, S12, S21, PL, FK1 og IKS Øyret. |
| Rev. | Utdr | Sign. | Nyendret SF3-8, Ny Kum Ø20, Merknad 1-3. |
| Konsistensgrader | | | |

Sveåsen AS

Prosjekt
MJÅTVEITMARKA - Sveåsen Boligfelt
 Vann- og avløpsplan

haugen VVR Kvalitet i Sida i seggen
 Sida i seggen
 E-post: jens@haugenvvr.no

Kontaktnr. 5
 Tlf. 18055
 E-post: jens@haugenvvr.no

Tegn. 18055
 Dato: 26.03.2021
 Skala: 1:500
 Tegnet: A1

Prosjekt: GH01 B



Teiknforklaring

- Omriss parkeringskjeller
- Regulert byggegrense
- Eksisterende teiggrenser
- Eksisterende planlagt opp
- Nye teiggrenser
- Eksisterende koter
- Nye koter
- Sti/tråkk
- Gjerde
- +53 Prosjekterte høyder
- 322/247 Gnr/bnr
- Uberørt grøntareal
- Tilpasset/felles grøntareal
- Privat uteoppholdsareal/hage
- Lek/opphold
- Vei
- Nye bygg (ulike farger)
- Overbygget utareal
- Skjæring
- Støttemur
- Avfallshåndtering
- Gangvei

Hjelmas
Utomsplan

Sveåsen 29-46
20.01.23



| | | | |
|----------------------|------------------------|----------------------|-------------------------|
| Prosjekt: Sveåsen | Tilaksnavn: Sveåsen AS | Gnr/bnr: 322/18 m.f. | EN EN ARKITEKTER |
| Fase: Nabovarsel | Dato: 03.12.2021 | Prosjekt nr: 2104 | |
| Tegning: Utomhusplan | Mål: A2/1:500 | Tegner: SFV | |
| | | Ansvar: MAA AB | |