

# PROTOKOLL FOR OPPMÅLINGSFORRETNING

## ETTER LOV OM EIENDOMSREGISTRERING (MATRIKKELLOVEN)

ArkivsakID 2019/2191
-------------------------

Matrikkelmyndighet			
	Kommune Lindås	Kommunenr 1263	
	Adresse Felles Postmottak, Kvernhusmyrane	Postnr 5914	Poststed ISDALSTØ

Eiendom				
Eiendommens adresse Stranda 774 5993 OSTEREIDET, Stranda	Gnr. 12	Bnr. 2	Festenr. 0	Seksj. nr. 0
Registrert eier (grunneier) Hølleland Gunnar, Tysse Ingunn Sylvi				
Registrert fester				

Oppmålingsforetning			
Forretningen avholdt	Dato 12. september 2019 09:00	Kl. 09:00	Sted På eiendomen.
Tiltakstype ML § 33	Klarlegging av eksisterende grenser med grensejustering		Iverks. dato (søknad B/C)
Rekvirent	Gunnar Hølleland		Rekv. dato 02.08.2019

Habllitet	
Landmålerens navn Sverre Solberg	Tlf. nr.
<input checked="" type="checkbox"/> Landmåleren orienterte partene om det forelå forhold av personlig eller økonomisk art som kunne tilsi inhabilitet	
Har partene merknader/innsigelser til gjennomføring av forretningen? <input checked="" type="checkbox"/> Nei <input type="checkbox"/> Ja (jf. vedlegg)	

Varsling om oppmøte	
<input type="checkbox"/>	Varslet om oppmålingsforetning inneholder en liste over personer som er varsløt, deres partstilling (rolle), varslingsdato og varslingsmåte. Under forretningen ble alle oppfordret til å bekrefte sitt fremmøte ved underskrift på listen og fremvisning av legitimasjon (jf. vedlegg)
Ev. merknader til varsling	

Saksdokumenter - bakgrunn for forretningen		
<input type="checkbox"/>	Rekvisisjon av oppmålingsforetning og søknad om tillatelse etter PBL	Vedlegg nr. (ev. fra - til)
<input type="checkbox"/>	Varsel om oppmålingsforetning	
<input checked="" type="checkbox"/>	Vedtak	
<input type="checkbox"/>	Konsesjonsdokumenter	
<input type="checkbox"/>	Servitutter	
<input type="checkbox"/>	Avtaler	
<input type="checkbox"/>		
<input type="checkbox"/>		

Situasjonskart/skisse

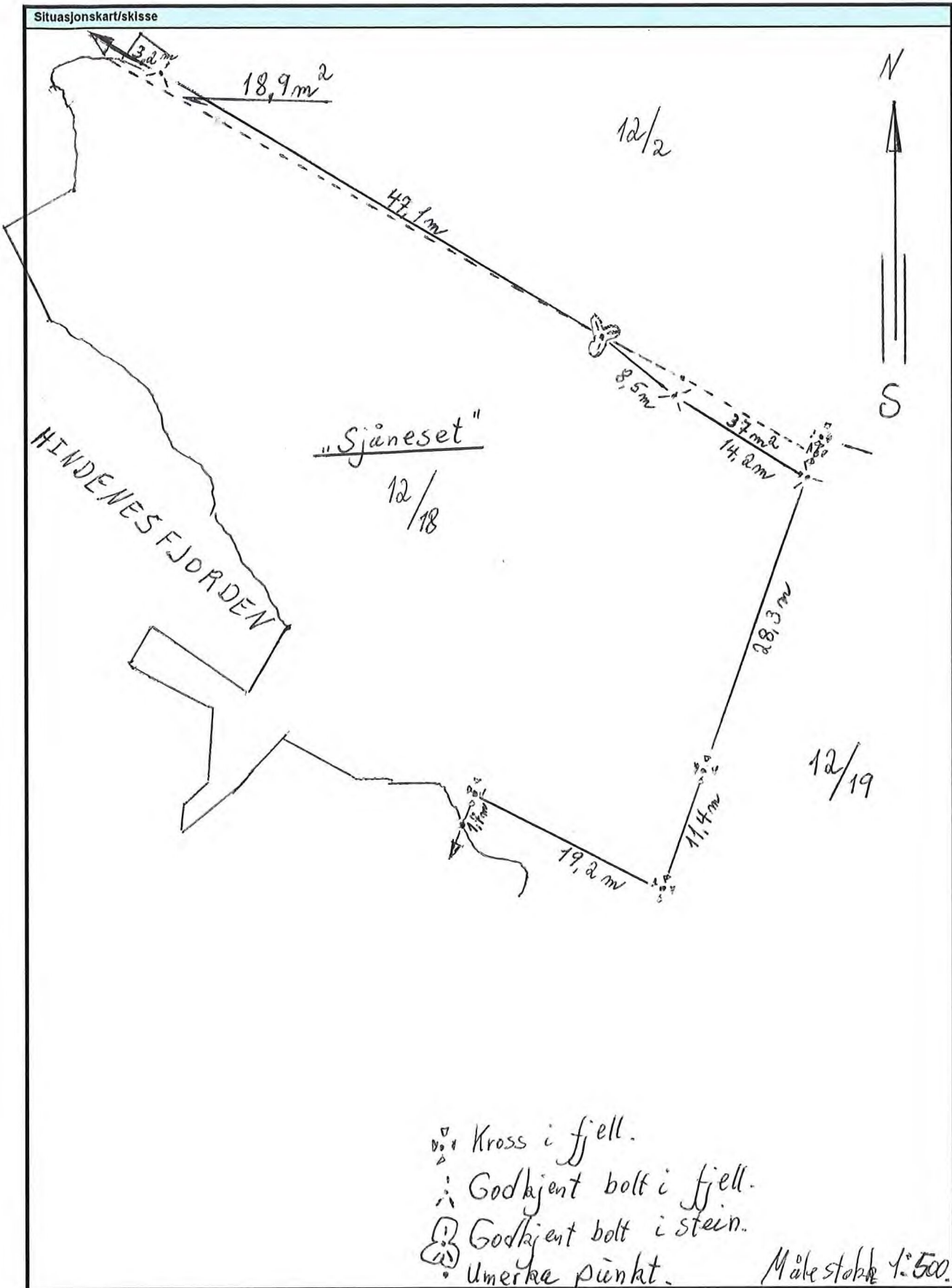

- ▽ Kross i fjell.
- ⋈ Godkjent bolt i fjell.
- ⊕ Godkjent bolt i stein.
- ⊙ Umerke punkt.

Målestokk 1:500.

S. Solberg



**Oppsummering og erklæring fra landmåler (forts.)**

Landmåler vurderer og gir ev. kommentarer til: - tillatelsen, - rekvisisjonen, - varsel om oppmålingsforretning, - forberedelse av oppmålingsforretning, - oppmålingsforretningen, - måle- og beregningsarbeid, - fakturering, - matrikulering, - tinglysing, - utsendelse av matrikkelbrev, - klageadgang og frister

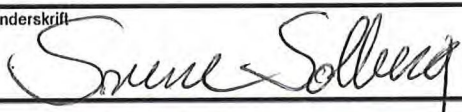
Sled "Sjåneset" på Veland,	Dato 12. 9. 2019.	Underskrift 
-------------------------------	----------------------	--

Vedlegg (saksdokumenter som kommer til under oppmålingsforretningen)		Vedlegg nr. (fra - til)
<input type="checkbox"/> Partsliste		
<input type="checkbox"/> Fullmakter		
<input type="checkbox"/> Avtaler		
<input type="checkbox"/> Partspåstander		
<input type="checkbox"/> Forlik/voldgift		



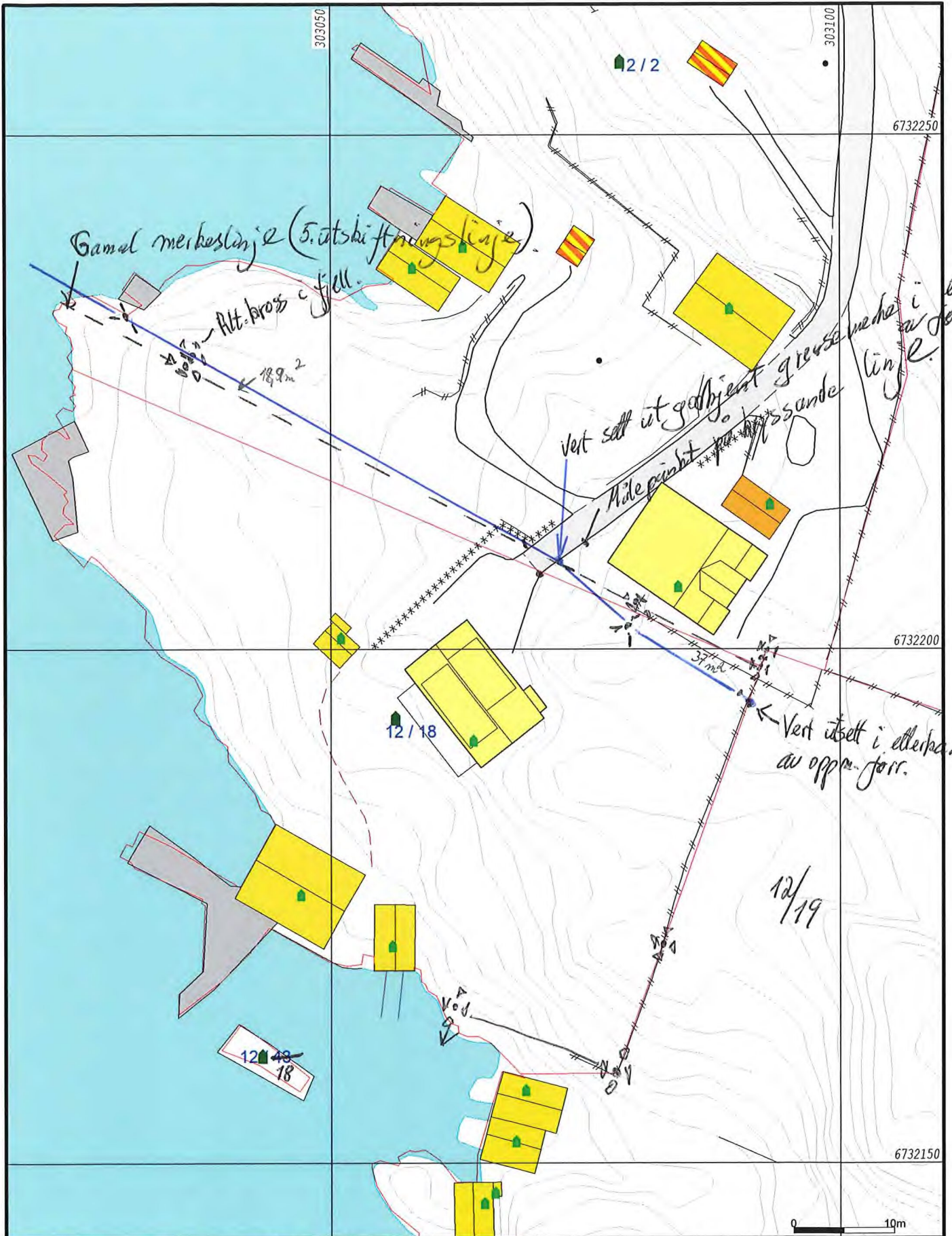

- Målte Grenser
- - - Registrerte Grenser
- Y Udefinert grense
- T Terrengmålte grense
- \* Konstruert grensepunkt
- Bolig
- Bustad m/leilighet
- Våningshus
- Større bustader
- Hytte/feriehus
- Garasje/uthus
- Industri/lager
- Andre bygg

*Godkj. fjell bott.  
Kross - fjell.  
o. merkes punkt.*



Lindås kommune  
Geodataavdeling

Grunnkart.

*«Prinsipp-skisse»*

Beliggenhet og høyder må oppfattes som orienterende.  
Koordinatsystem: EUREF89 - SONE 32 (EPSG:25832)  
Høydesystem: NN 2000 høyder (EPSG:5941)

Dato: 2019.09.12  
Sign: SSO

G.nr. 12, b.nr. 2 og 18.



Målestokk  
1:500