

Naust - Fyllingsnesvegen - 5913 Eikangervåg for Fam. Corfariu Radu
Reviderte - NYE FASADER MED PÅBYGG - SØR - NORD - ØST - MÅL 1:50
Tegning v/ Interiørarkitektkontoret, Totlandsvegen 2, 5224 Nesttun

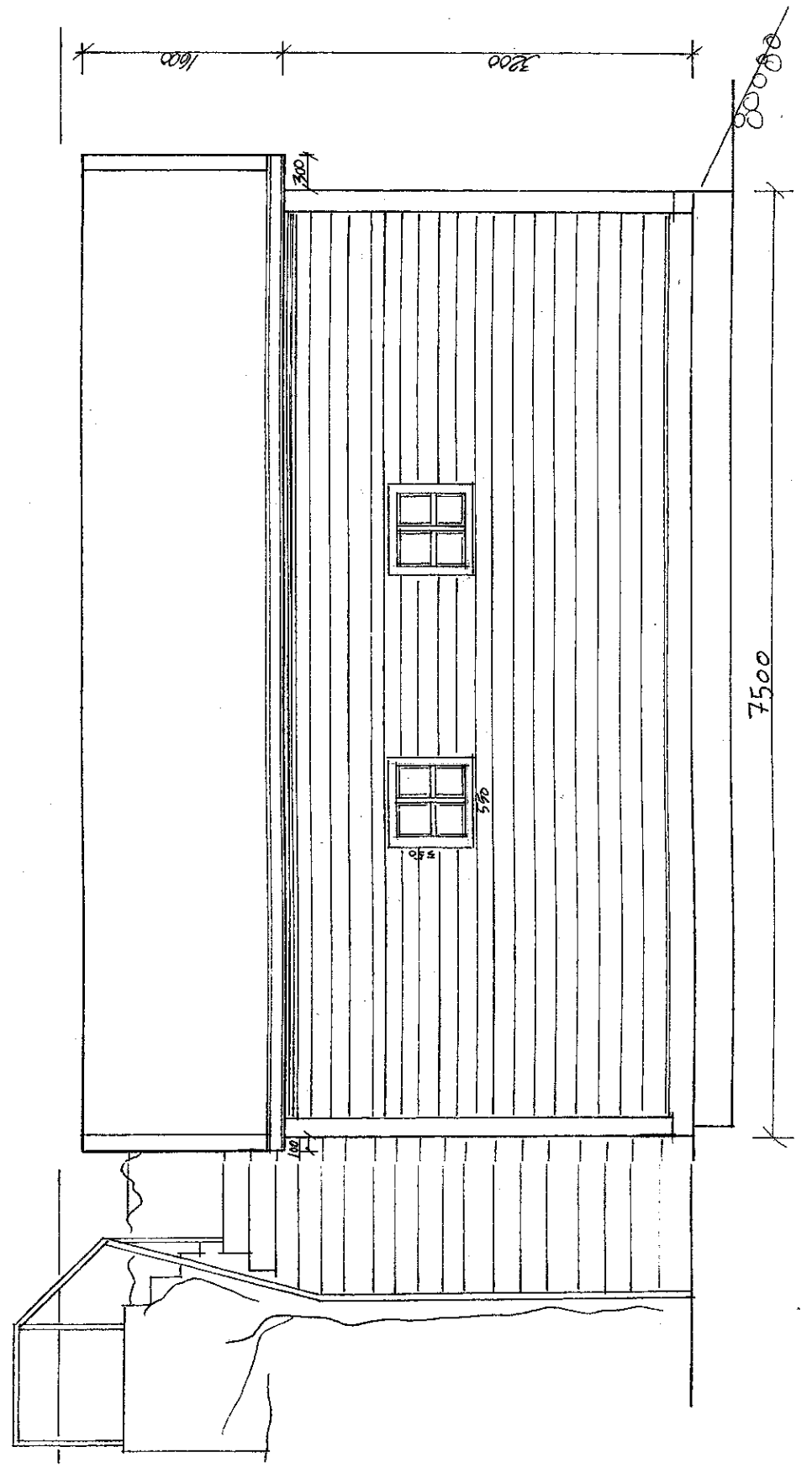

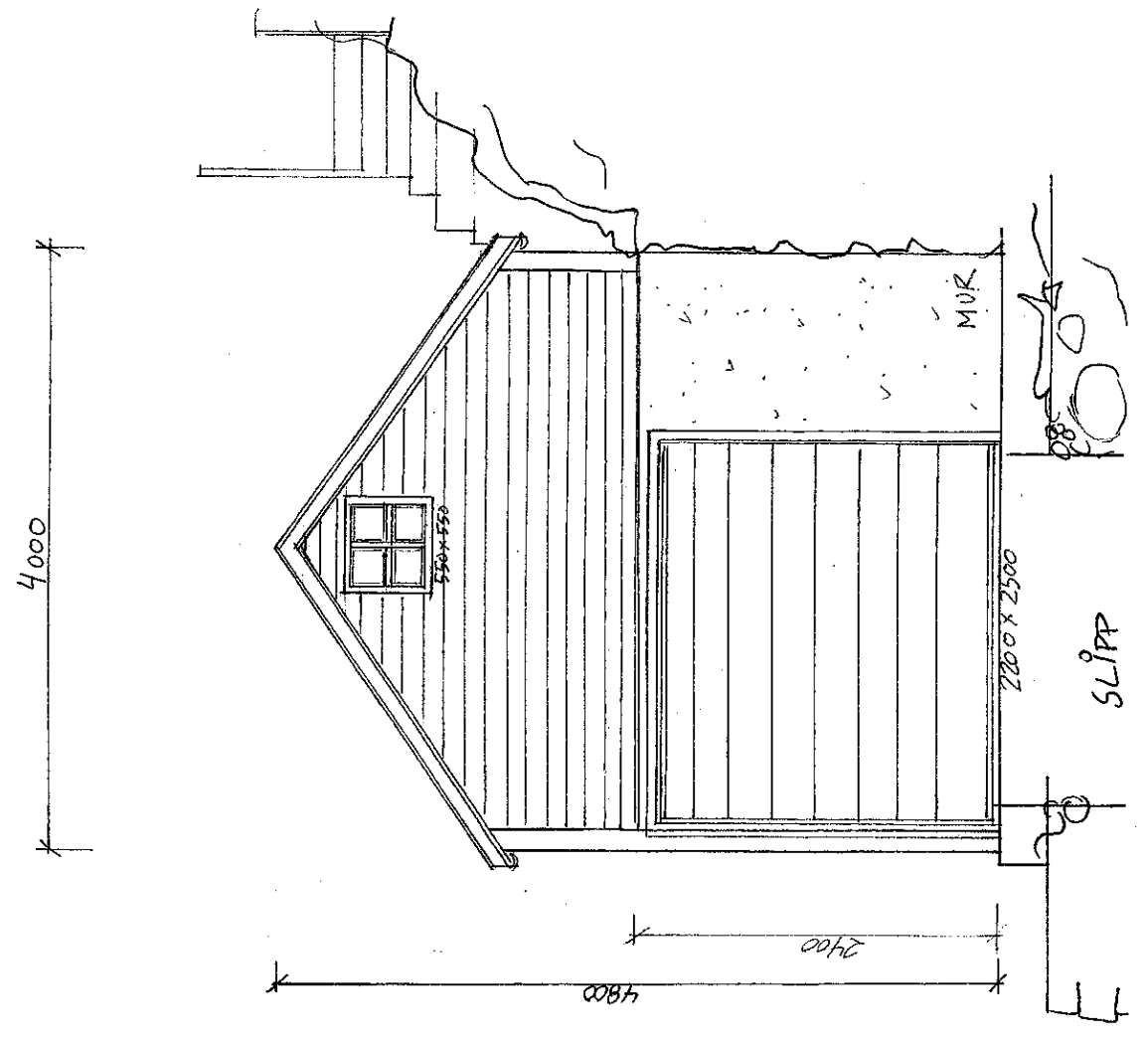
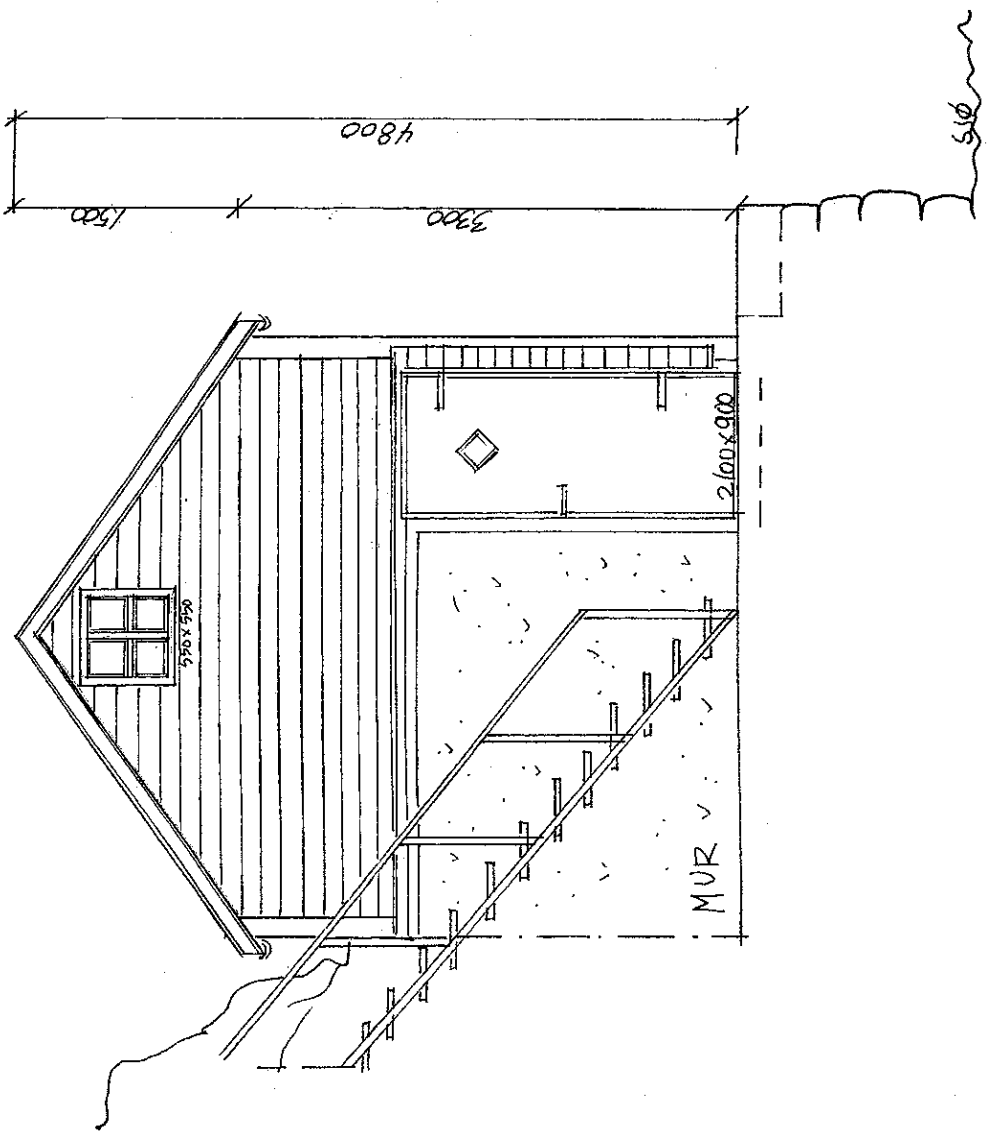
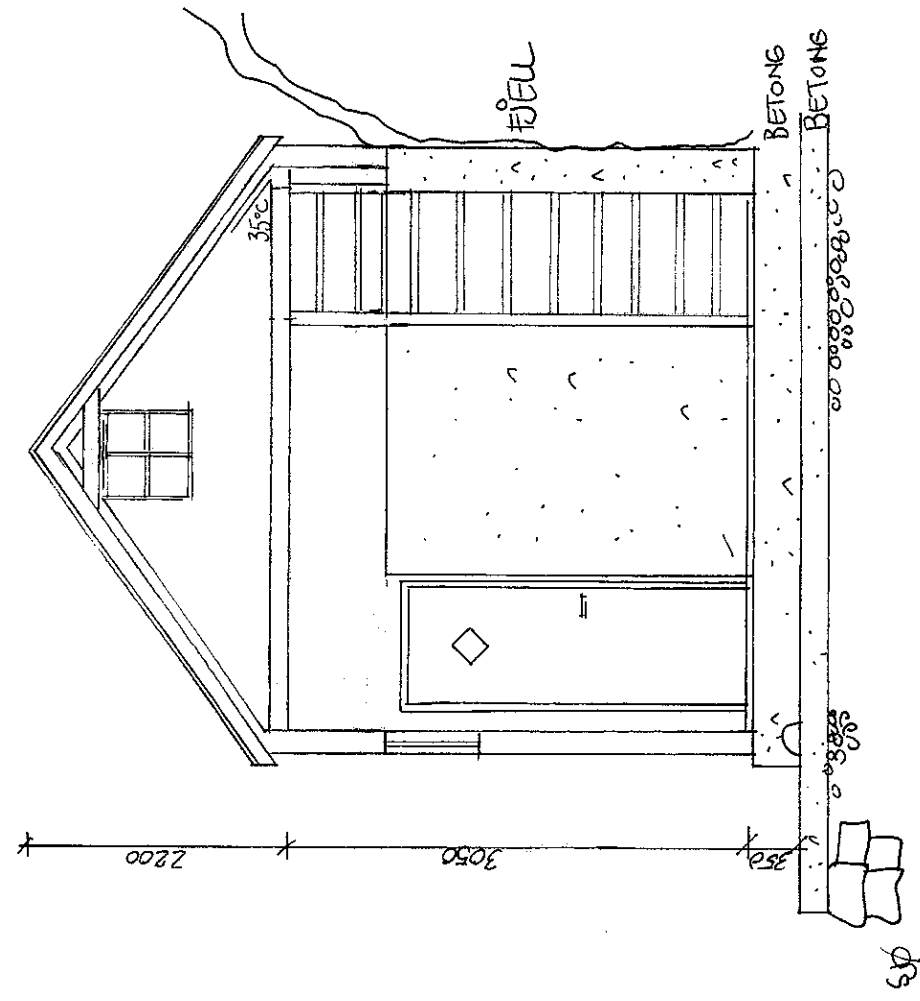
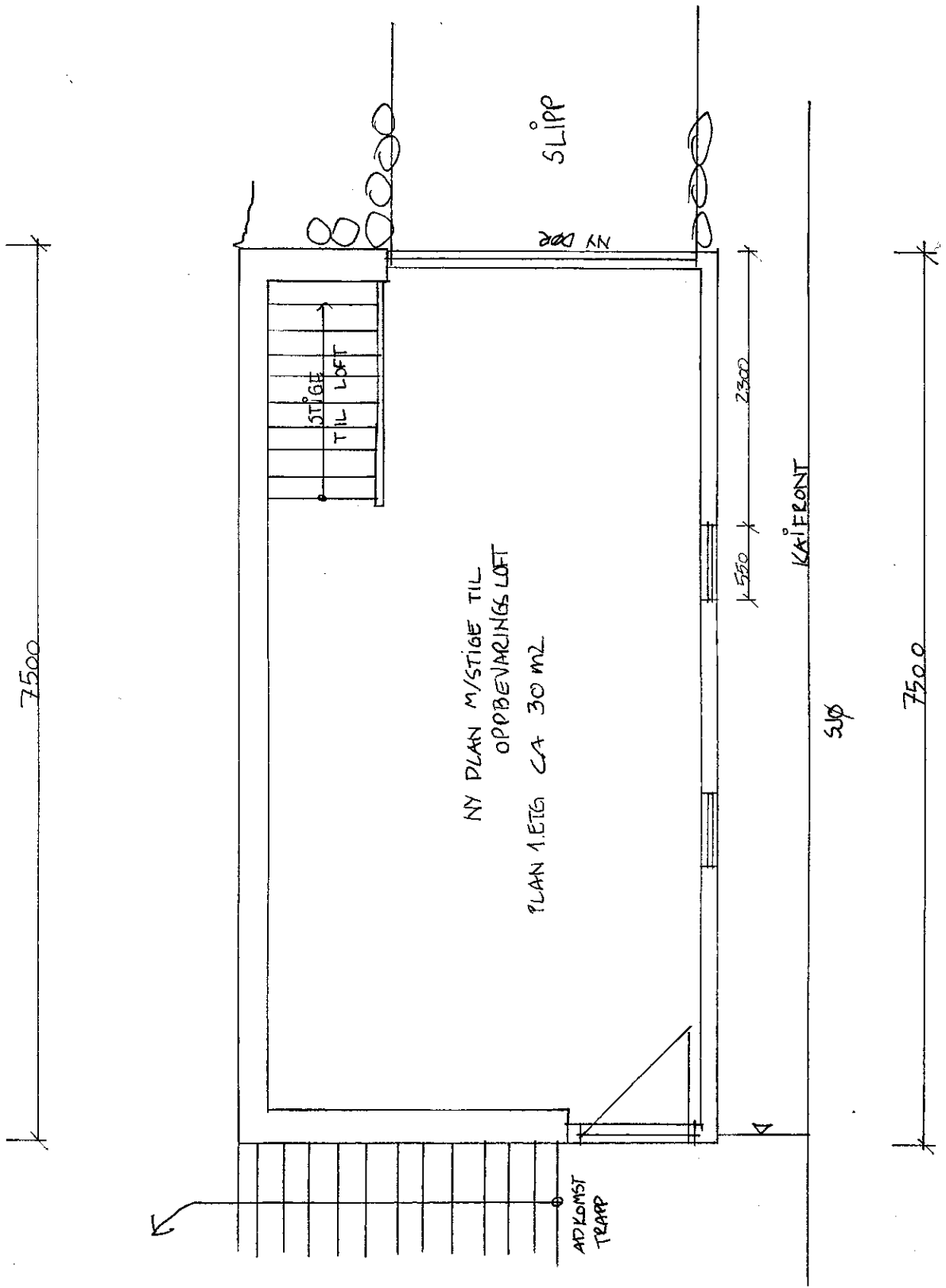
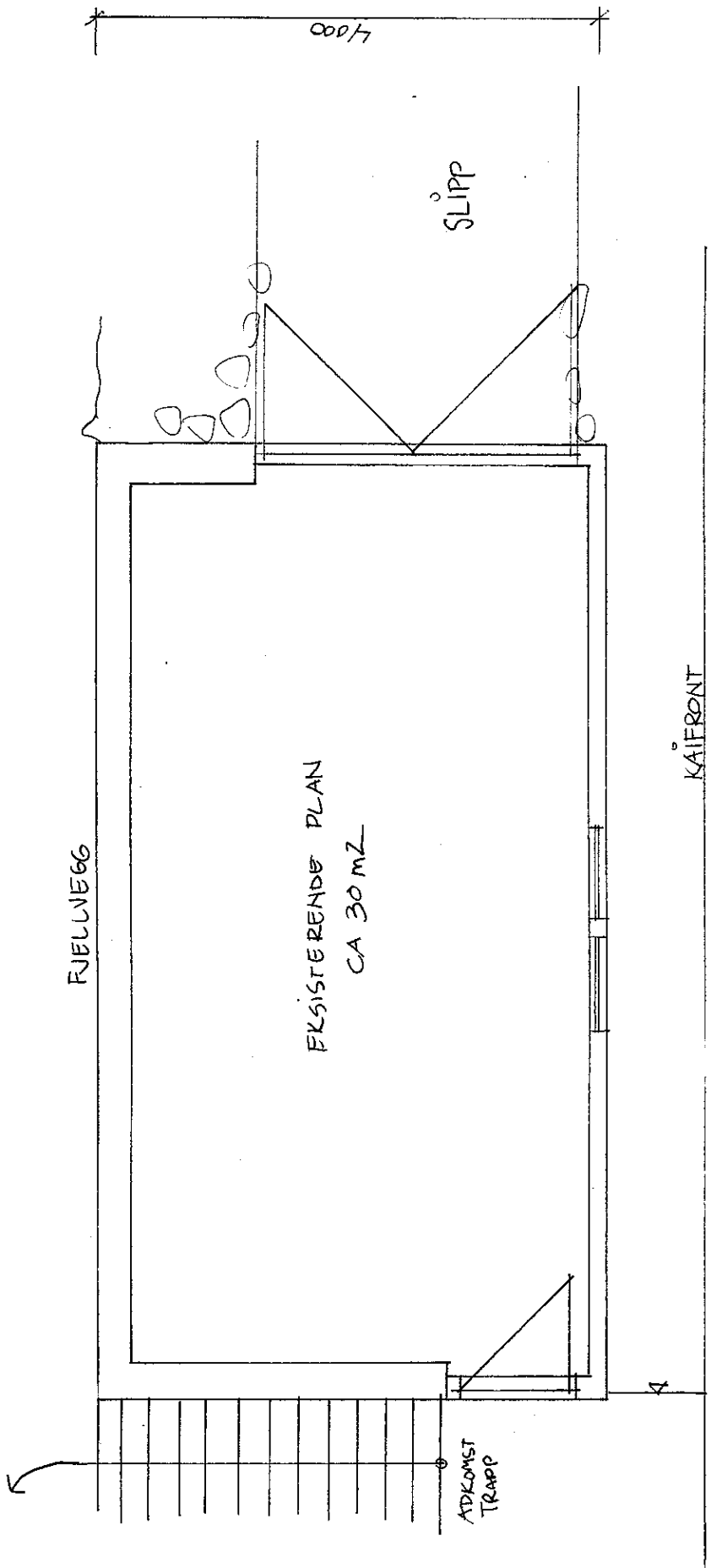

Naust - Fyllingsnesvegen - 5913 Eikangervåg for Fam. Corfariu Radu
PLAN av eksisterende og ny 1. ETASJE - SNITT- MÅL 1:50
 Tegning v/ Interiørarkitektkontoret, Totlandsvegen 2, 5224 Nesttun

Søknad om tillatelse til tiltak

etter plan- og bygningsloven § 20-3, jf. § 20-1
Opplysninger gitt i søknad eller vedlegg til
søknaden vil bli registrert i matrikkelen.

Rammetillatelse

Ett-trinns søknadsbehandling

Oppfylles vilkårene for 3 ukers
saksbehandling, jf. § 21-7 annet ledd? Ja Nei

Erklæring om ansvarrett for ansvarlig søker

Tiltaksklasse SØK

Foreligger sentral godkjenning? Ja Nei

Berører tiltaket eksisterende eller
fremtidige arbeidsplasser? Ja Nei

Hvis ja, skal samtykke innhentes fra Arbeidstilsynet før
igangsettning av tiltaket. Byggblankett 5177 med vedlegg.

Berører tiltaket byggverk opptørt før 1850,
jf. Kulturminneloven § 25, andre ledd? Ja Nei

Hvis ja, skal uttalelse fra fylkeskommunen
foreligge før igangsettning av tiltaket.

Søknaden gjelder		Gnr. 214	Bnr. 72	Seksjonsnr.	Bygningsnr.	Bolignr.	Kommune	
Eiendom/ byggested		Adresse Fydingnes						Postnr.
Planlagt bruk/formål		<input type="checkbox"/> Bolig	<input type="checkbox"/> Fritidsbolig	<input type="checkbox"/> Garasje	<input checked="" type="checkbox"/> Annet:	Beskriv Hauust		
		<input type="checkbox"/> Nye bygg og anlegg	<input type="checkbox"/> Nytt bygg *)	<input type="checkbox"/> Parkeringsplass *)	<input type="checkbox"/> Anlegg	<input type="checkbox"/> Veg	Bygn.typekode (jf. s. 2) 245	
		<input type="checkbox"/> Endring av bygg og anlegg	<input type="checkbox"/> Tilbygg, påbygg, underbygg *)	<input checked="" type="checkbox"/> Fasade	<input type="checkbox"/> Anlegg	<input type="checkbox"/> Vesentlig terrenginngrep		
		<input type="checkbox"/> Endring av bruk	<input checked="" type="checkbox"/> Konstruksjon	<input type="checkbox"/> Reparasjon	<input checked="" type="checkbox"/> Ombygging	<input type="checkbox"/> Anlegg		
Tiltakets art pbl § 20-1 (flere kryss mulig)		<input type="checkbox"/> Riving	<input type="checkbox"/> Bruksendring	<input type="checkbox"/> Vesentlig endring av tidligere drift	<input type="checkbox"/> Anlegg			
		<input type="checkbox"/> Bygn.tekn. installasi.**)	<input type="checkbox"/> Hele bygg *)	<input type="checkbox"/> Deler av bygg *)	<input type="checkbox"/> Anlegg			
		<input type="checkbox"/> Endring av bruks- enhet i bolig	<input type="checkbox"/> Nyanlegg *)	<input type="checkbox"/> Endring	<input type="checkbox"/> Reparasjon			
		<input type="checkbox"/> Innhegning, skilt	<input type="checkbox"/> Oppdeling	<input type="checkbox"/> Sammenføyning				
		<input type="checkbox"/> Annet:	<input type="checkbox"/> Innhegning mot veg	<input type="checkbox"/> Reklame, skilt, innretning e.l.				
			Beskriv <i>Søknad om påbygg og ferdigføring på eksisterende</i> Hauust					

*) Byggblankett 5175 fylles ut og
vedlegges. (Vedlegg gruppe A)

**) Gjelder kun når installasjonen
ikke er en del av et større tiltak.

Vedlegg	Beskrivelse av vedlegg	Gruppe	Nr. fra - til	Ikke relevant
	Opplysninger om ytre rammer og bygningsspesifikasjon for tiltaket (Byggblankett 5175)	A	-	<input type="checkbox"/>
	Dispensasjonssøknad (begrunnelse/vedtak) (pbl kap. 19)	B	-	<input type="checkbox"/>
	Nabovarsling (Kvittering for nabovarsel/Opplysninger gitt i nabovarsel/nabomerknader/kommentarer til nabomerknader)	C	-	<input type="checkbox"/>
	Situasjonsplan, avkjørselsplan bygning/eiendom	D	-	<input type="checkbox"/>
	Tegninger	E	-	<input type="checkbox"/>
	Redegjørelse/kart	F	-	<input type="checkbox"/>
	Erklæring om ansvarrett/gjennomføringsplan	G	-	<input type="checkbox"/>
	Boligspesifikasjon i Matrikkelen	H	-	<input type="checkbox"/>
	Uttalelse/vedtak fra annen offentlig myndighet	I	-	<input type="checkbox"/>
	Andre vedlegg	Q	-	<input type="checkbox"/>