

LINDAS KONTOR  
INGENIØR KONTORST  
00830 22.4.74  
Arkiv nr. 188-

*Terje Rødland  
Kvarvik 20.4.74*

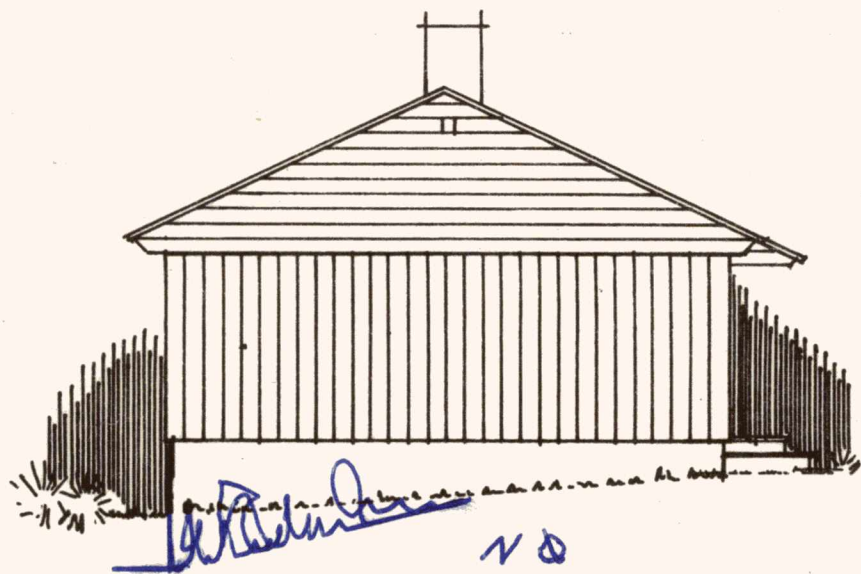

RØDLANDHUS  
ARTHUR RØDLAND  
Telf. 14391  
Strandgt. 11, 4 etg.  
5000 BERGEN

GODTEKE  
18 JUNI 1974  
Lindås Bygningsråd



ARVID BR  
- 881  
00230 22.4.73  
LINDAS BYGNINGS  
18 JUNI 1974  
GODTÆK

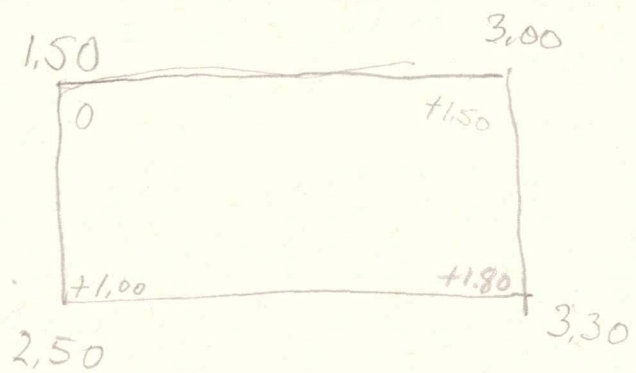
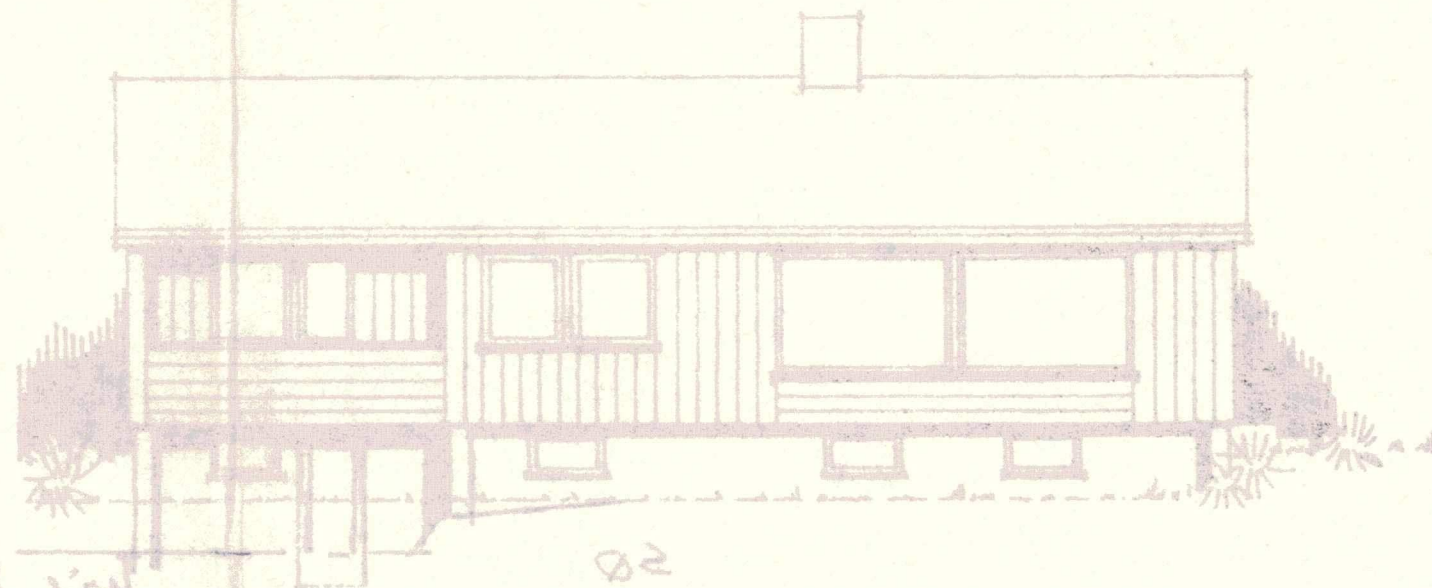
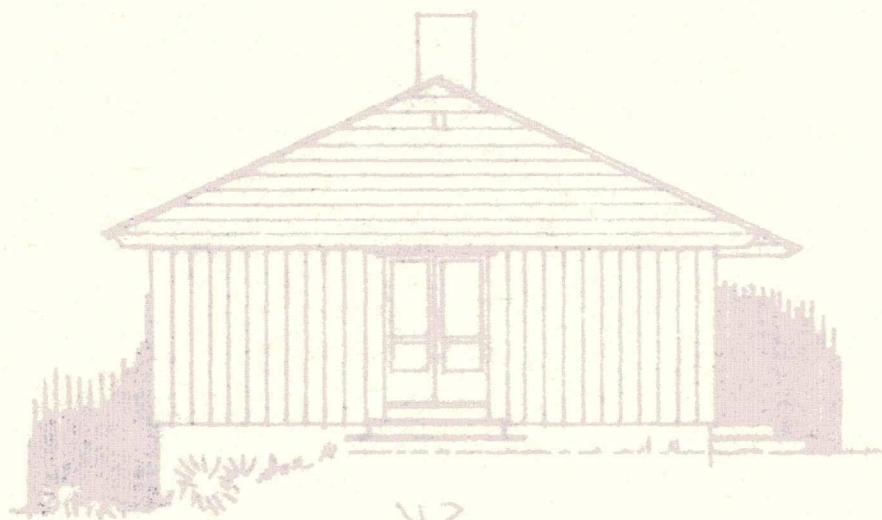

Handwritten notes: *Handwritten text, possibly 'Kvadratiske' and 'Kvadratiske'.*

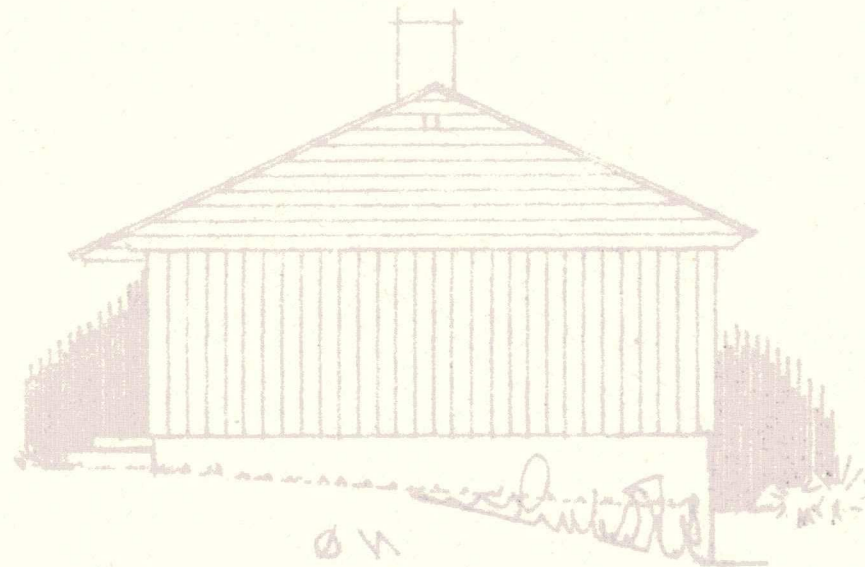
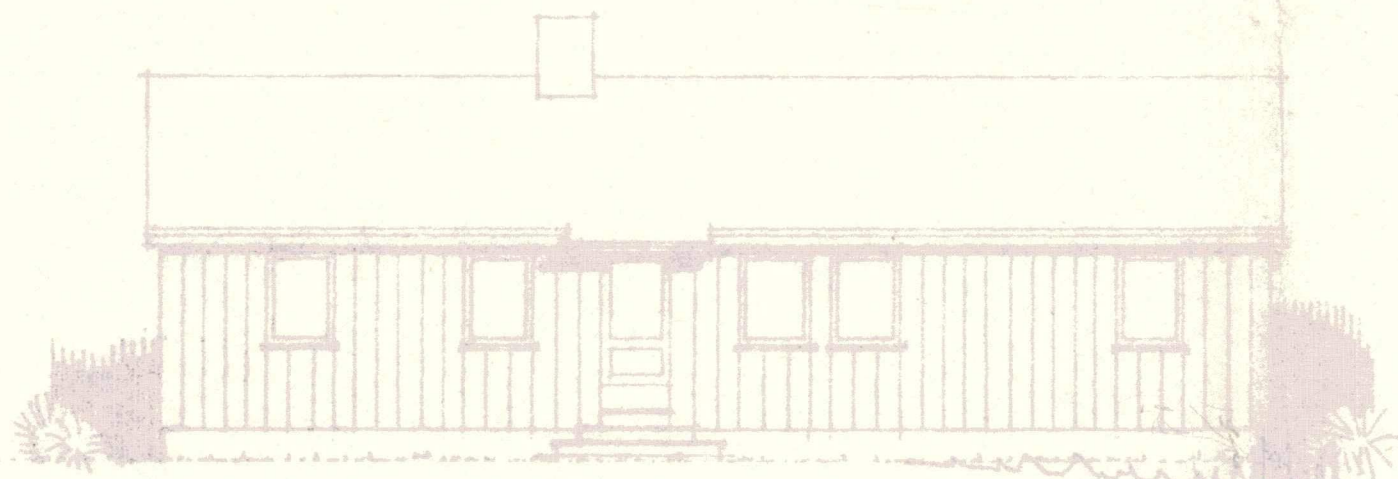

GODTÆK  
18 JUNI 1974  
LINDAS BYGNINGS

REDLANDHUS  
ARTHUR RØDLAND  
Telf. 74391  
Strandgt. 11, 4 etg.  
5000 BERGEN



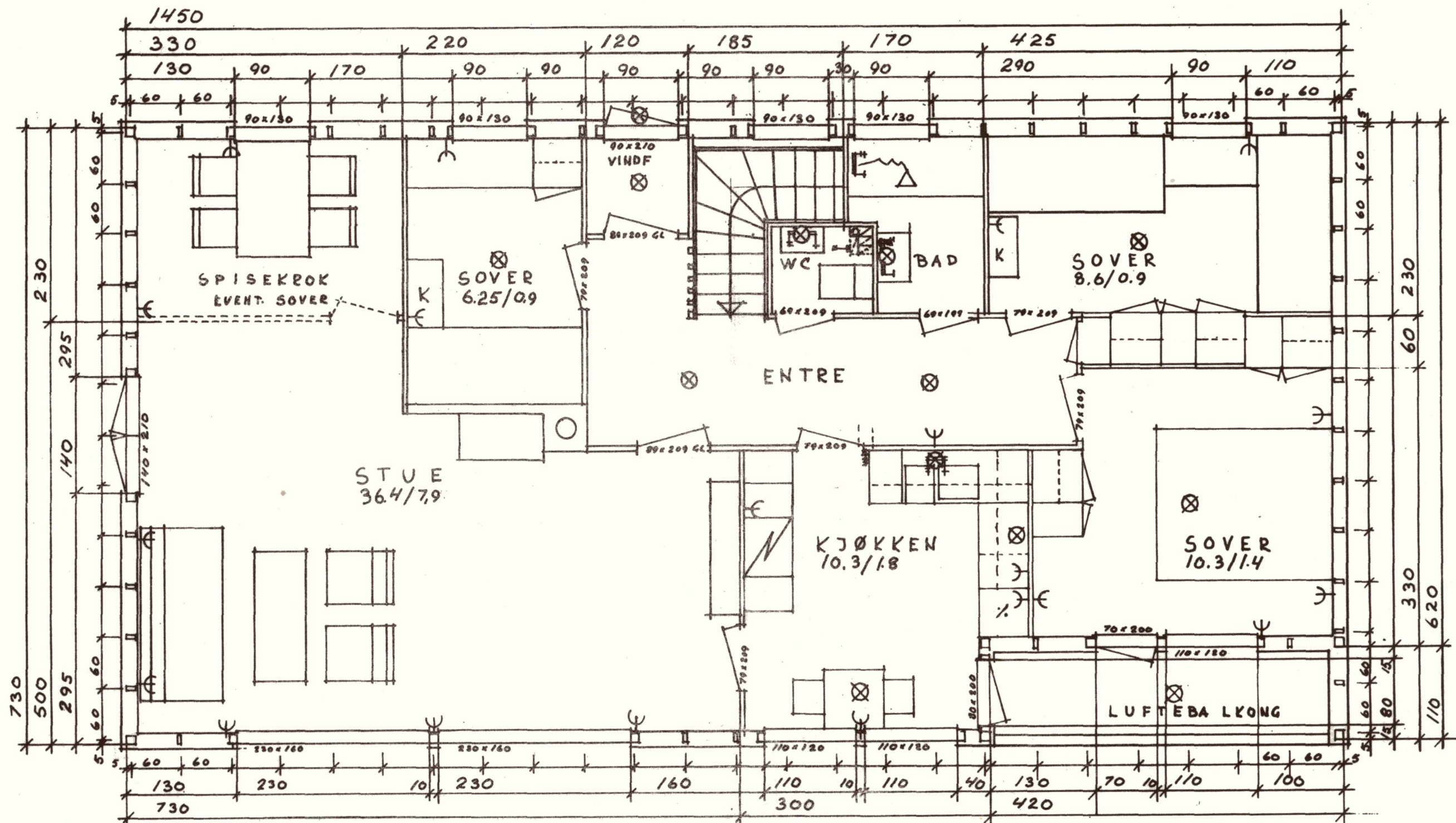

ETASJEPÅN

14.25 x 7.05 = 100.46 M<sup>2</sup>  
 BALK. 4.20 x 1.1 = 4.62  
 V.F. 1.1 x 1.2 = 1.32 = 5.94  
 NETTO BOLIGFL. 94.5 M<sup>2</sup>

TYPE NR. 314+M

RØDLANDHUS  
 ARTHUR RØDLAND  
 Telf. 14391  
 Strandgt. 11, 4 etg.  
 5000 BERGEN

**GODTEKE**  
 18 JUNI 1974  
 Lindås Bygningsskad

LINDAS KONTOR  
 INGENIØRKONTOR  
 00830 22.4.74  
 Arkiv nr. 188

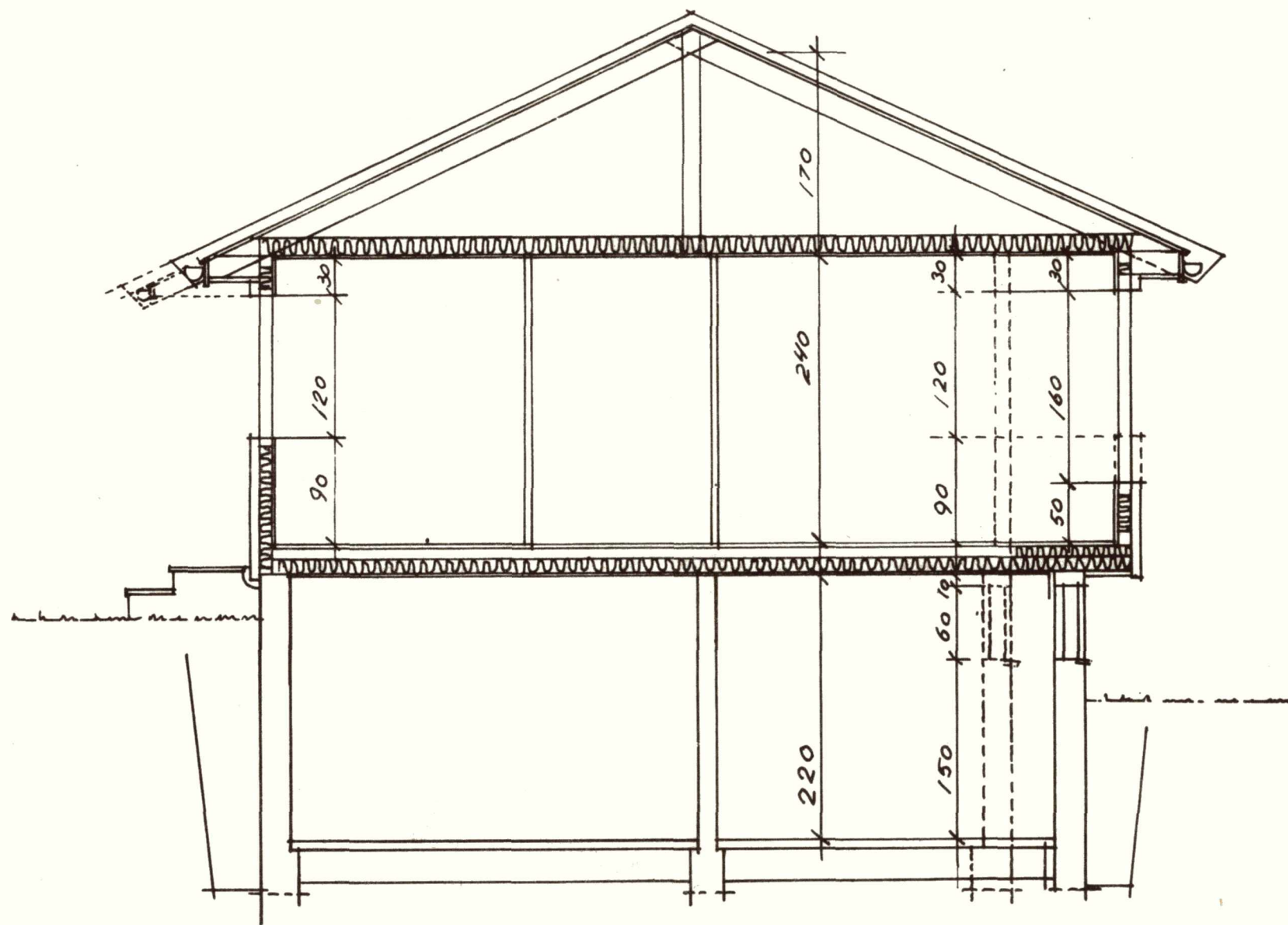

SNITT 314 - 316

RØDLANDHUS  
 ARTHUR RØDLAND  
 Telf. 214391  
 Strandgt. 11, 4 etg.  
 5000 BERGEN

LINDAS K. MØRKE  
 M.A.S.  
 INGENIØRKONTOR  
 00880 22.4.74  
 Arkiv nr. 188

GODTEKE  
 18 JUNI 1974  
 Lindås Bygningssak



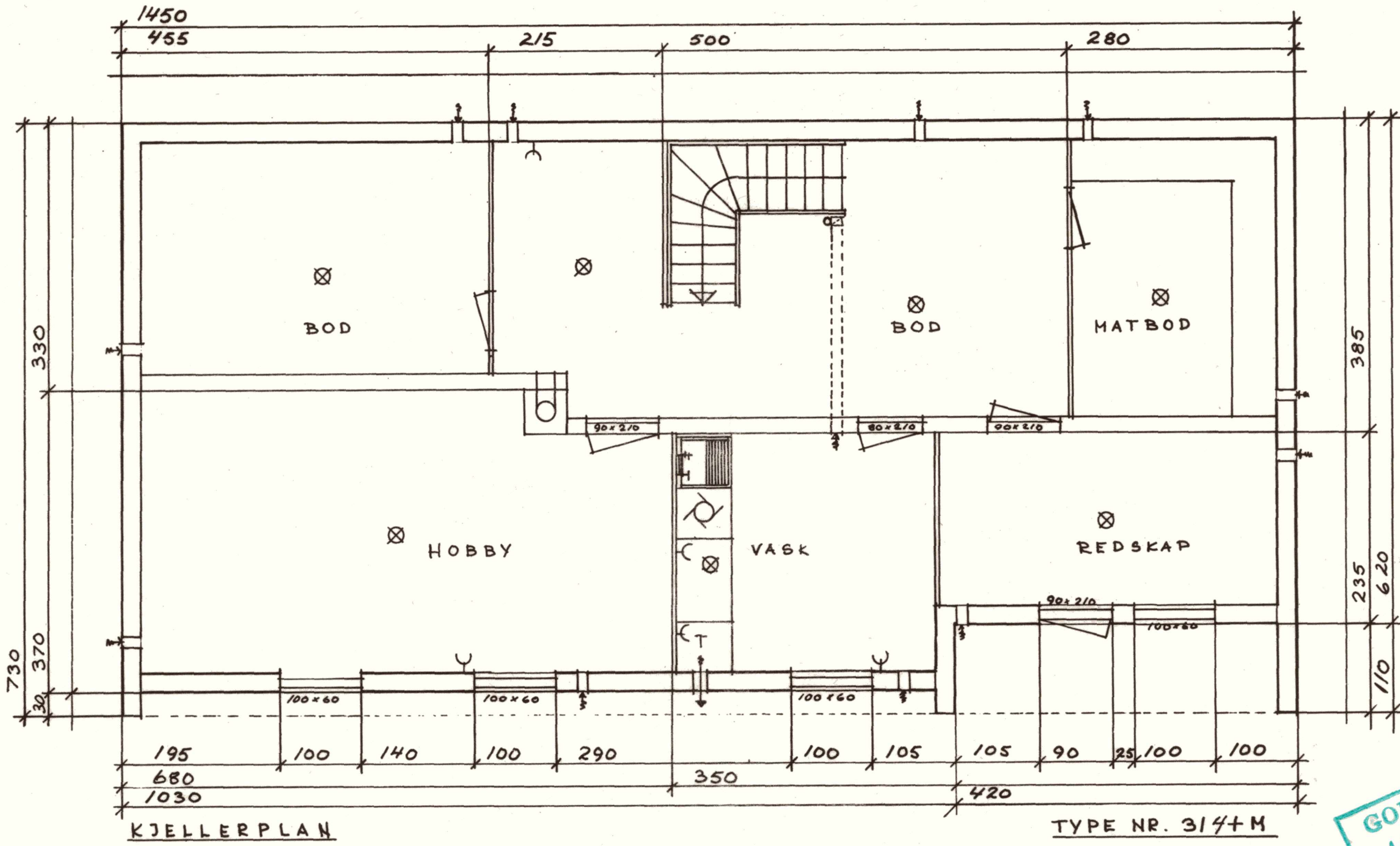

KJELLERPLAN

TYPE NR. 314+M

RØDLANDHUS  
 ARTHUR RØDLAND  
 Telf. 214391  
 Strandgt. 11, 4 etg.  
 5000 BERGEN

GODTEKE  
 18 JUNI 1974  
 Lindås Bygningråd

LINDÅS KOMMUNE  
 II. GENFØRINGSKONTOR  
 00800 22.4.74  
 Arkiv nr. 188