



Kommune: 4631 - ALVER
Gardsnummer: 212
Bruksnummer: 122

Utskriftsdato / klokkeslett: 27.01.2023 kl. 10:13
Produsert av: Liv Berit Ones

Dette dokumentet viser resultatet av Arealoverføring ført 15.12.2022.

Orientering om relevant utdrag av matrikkelen

Eit relevant utdrag av matrikkelen viser deler av opplysningane som registrert om matrikkeleiningane (eigedommane). Utdraget viser kva slags endringar som er gjort i matrikkelen knytt til ei forretning, som t.d. kva for grenser som vart behandla. Relevant utdrag av matrikkelen er heimla i Forskrift om eiendomsregistrering av 26. juni 2009 § 9.

Du kan kontakte kommunen for å få komplett matrikelbrev, dersom du vil sjå alle opplysningar som er registrert om matrikkeleininga.

Om heilskap og nøyaktighet i relevant utdrag av matrikelbrevet

Matrikkelen vart etablert ved konvertering av data frå tidlegare register. Det kan variere kor gode slike data er med omsyn til heilskap og nøyaktighet. I enkelte tilfelle kan grensepunkt og grenselinjer mangle heilt eller delvis, eller vere feil registrerte. Det kan også vere feil og manglar ved registrert bygnings- og adresseinformasjon. Heilskap og kartfestingsnøyaktighet er oftast betre innanfor enn utanfor tettbygde strøk. Ver merksam på at oppgjeve areal for mange matrikkeleiningar og bygg er usikre.

For utfyllande informasjon: www.kartverket.no/utdragmatrikel

Matrikkeleining

Matrikkeleiningstype: Grunneigedom
Bruksnamn: EIKANGER ØVRE
Etableringsdato: 30.09.2005
Skylid: 0
Er tinglyst: Ja
Har festgrunnar: Nei
Er seksjonert: Nei

Arealrapport

Tekst
Utrekna areal for 212 / 122 1 611,1 m2 Areal Kommentar

Eigarforhold

Tinglyste eigarforhold

| Rolle | Status | Føds.d./org.nr | Namn | Brukseinin | Adresse | Andel |
|--------------|--------|----------------|---------------------|------------|-------------------------------------|-------|
| Heimelshavar | | 231273 | KVESTAD KAREN ANITA | | MYKINGVEGEN 109 5913 EIKANGERVÅG | 1 / 2 |
| Heimelshavar | | 220773 | KVESTAD ODDBJØRN | | MYKINGVEGEN 109 5913 EIKANGERVÅG | 1 / 2 |

Forretningar der matrikkeleininga er involvert

Forretning
Forretningstype
Årsak til feilretting

Forretningsdokumentdato
Kommunal saksreferanse
Nettadresse (URL)
Annar referanse

Tinglysing

Status

Endra dato

Matrikkelføring
Signatur
Dato

Arealoverføring
Oppmålingsforretning/arealoverføring

Tinglyst
Rolle
Avgjevar
Mottakar

06.12.2022
22/7982
Tinglyst
Matrikkeleining
4631 - 212/5
4631 - 212/122
onesliv
15.12.2022
Arealending
-942,2
942,2

Landmålarnummer

000322

Namn
LIV BERIT ONES

Oversiktskart

Målestokk 1:20 000
EUREF89 UTM Sone 32

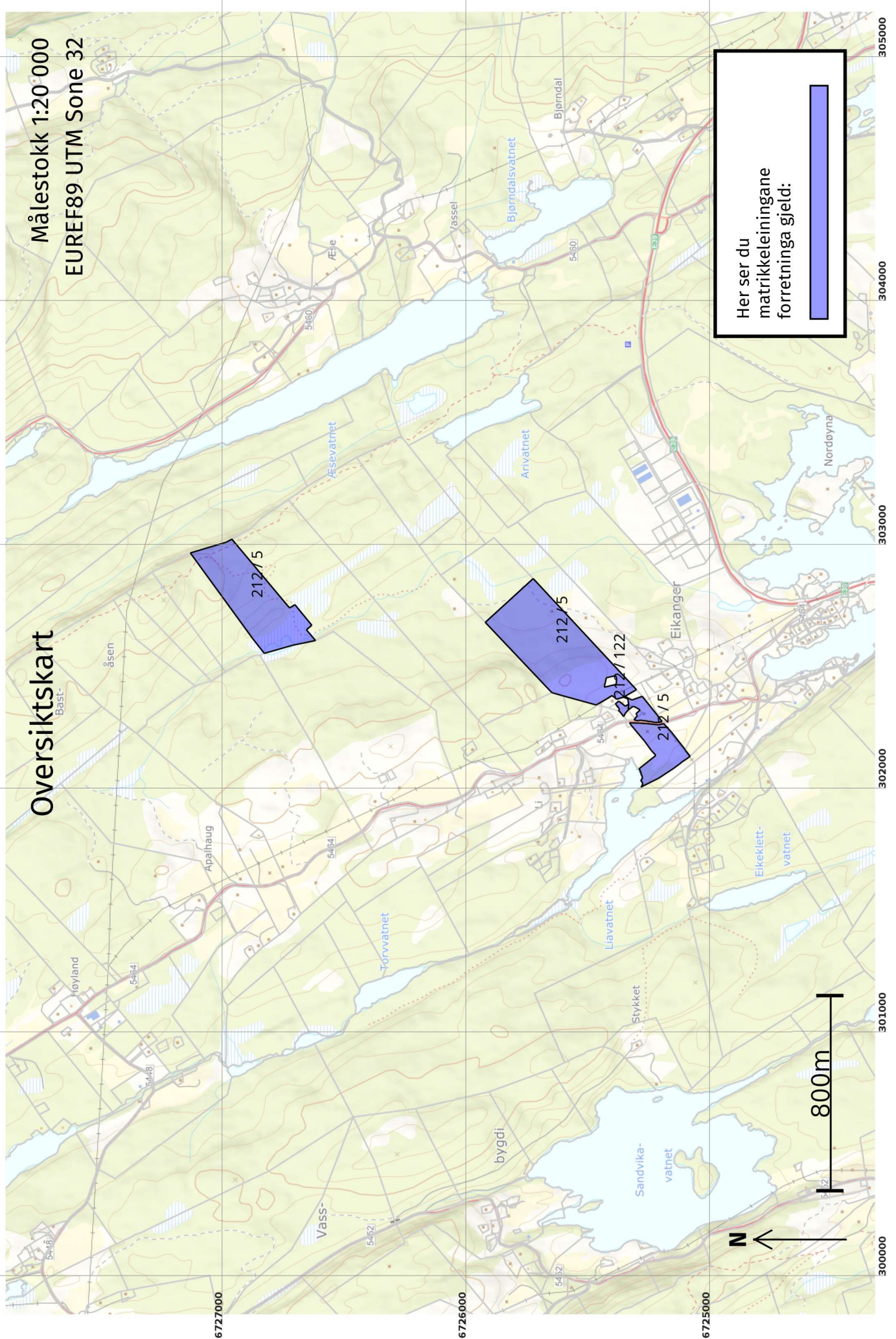

Her ser du matrikkeleiningane forretinga gjeld:

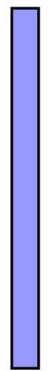

800m

Oversiktskart for 212 / 122

Målestokk 1:1 000
EUREF89 UTM Sone 32

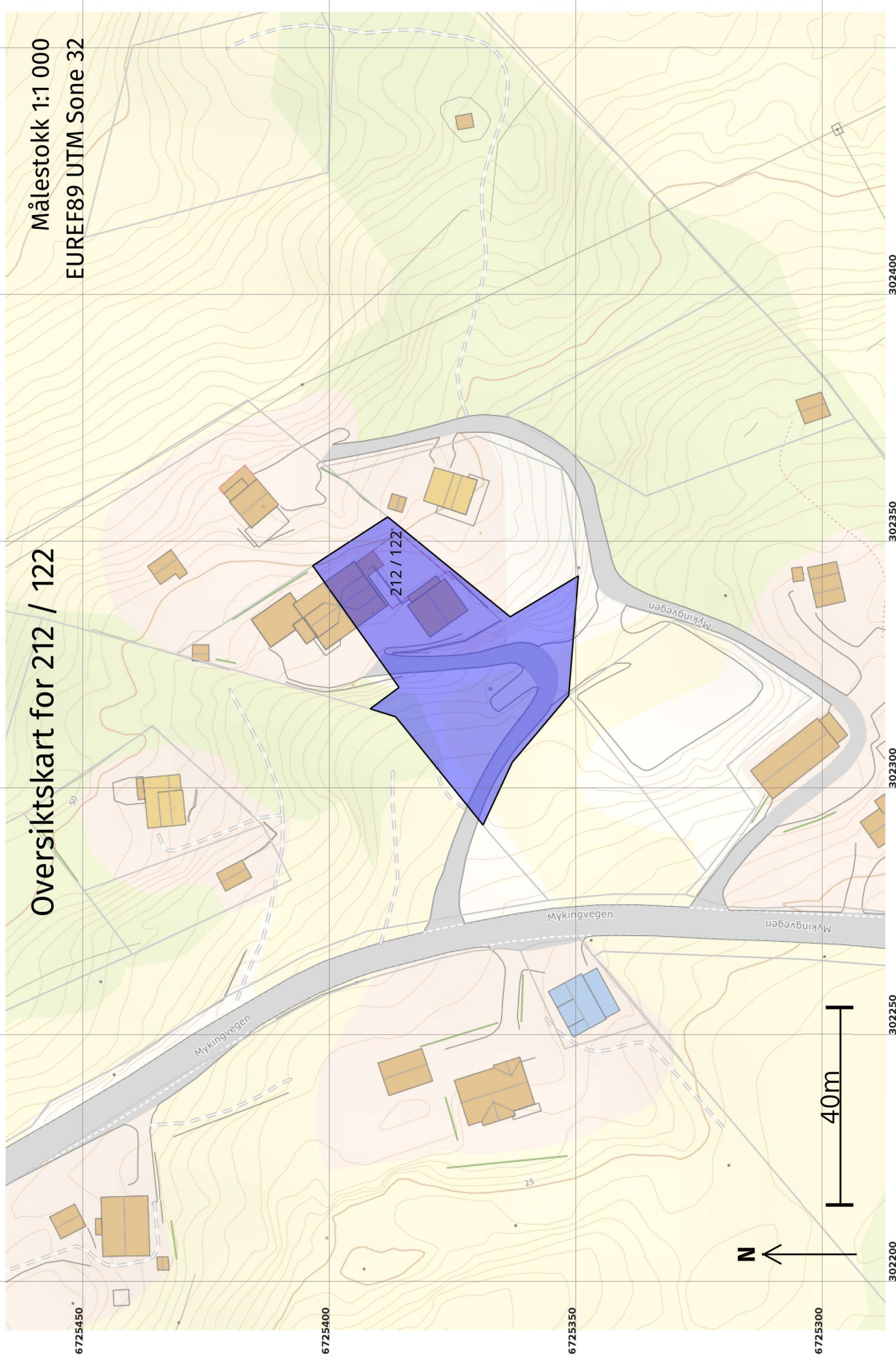

Grenser før "Arealoverføring" ført 15.12.2022

Målestokk 1:500
EUREF89 UTM Sone 32

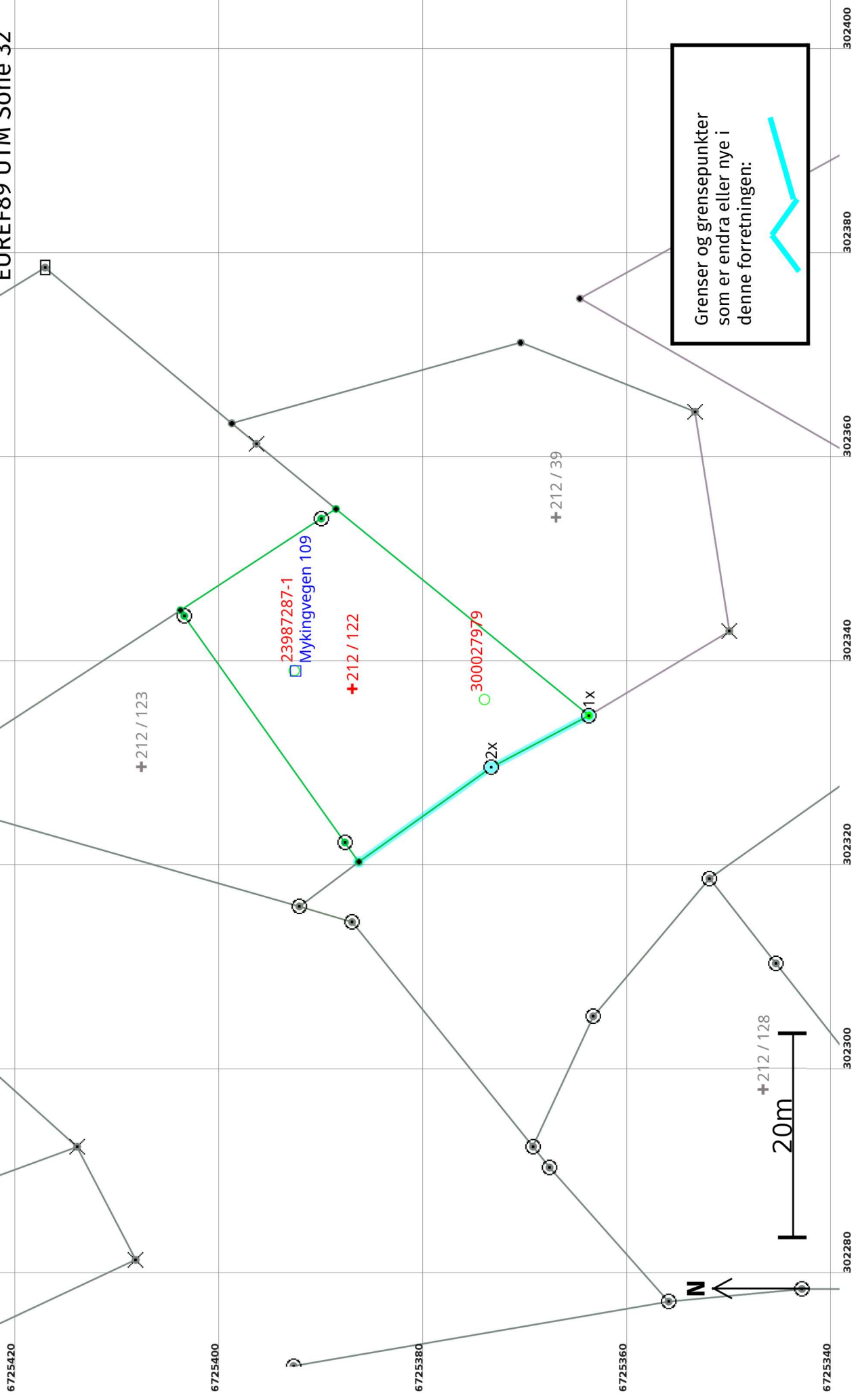

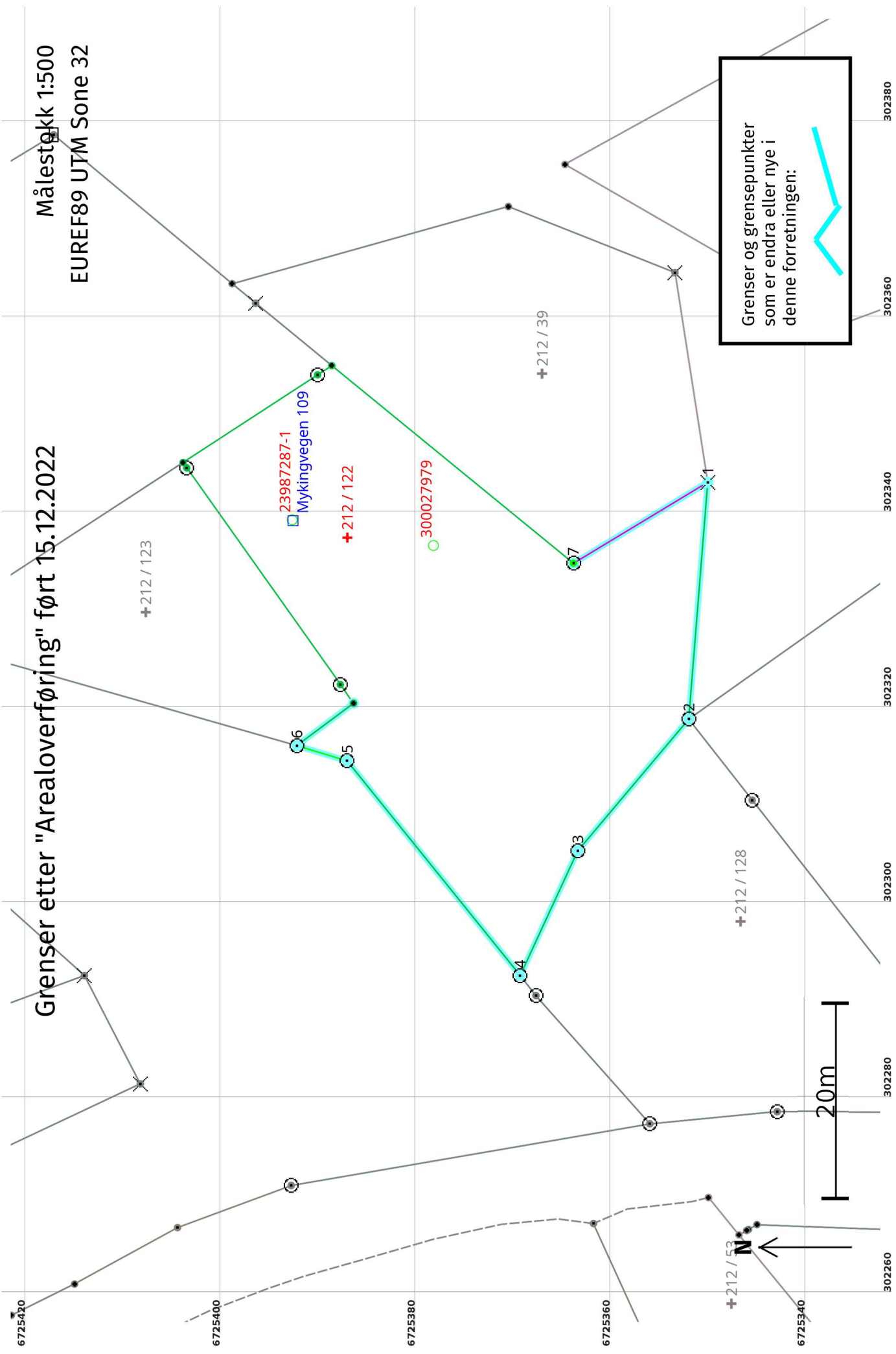

Målestokk 1:500
EUREF89 UTM Sone 32

Grenser etter "Arealoverføring" ført 15.12.2022

Grenser og grensepunkter som er endra eller nye i denne forretningen:

20m

N

Arealoverføring 15.12.2022**Før forretninga:**

Areal: 668,9 Arealmerknad: **Koordinatsystem:** EUREF89 UTM Sone 32 **Nord:** 6725387 **Aust:** 302337

Etter forretninga:

Areal: 1 611,1 Arealmerknad: **Koordinatsystem:** EUREF89 UTM Sone 32 **Nord:** 6725387 **Aust:** 302337

Grensepunkt / Grenselinje**Ytre avgrensing**

| Løpenr | Status | Nord | Aust | Grensemerke nedsett i / Lengde (m) | Grensepunkttype / Linjeinformasjon | Målemetode / Grenser mot | Nøyaktighet (SD i cm) | Radius |
|--------|------------------|------------|-----------|------------------------------------|------------------------------------|---|-----------------------|--------|
| 1 | Nytt | 6725350,40 | 302342,86 | Fjell Kors 24,31 | | 96 GNSS: Fasemåling (Real time kinematic) 4631 - 212 / 5 og 4631 - 212 / 39 | 10 | 14 |
| 2 | Nytt | 6725352,34 | 302318,62 | Jordfast stein 17,66 | Offentleg godkjent grensemerke | 96 GNSS: Fasemåling (Real time kinematic) 4631 - 212 / 5, 4631 - 212 / 128 og 4631 - 212 / 129 | 13 | 14 |
| 3 | Nytt | 6725363,73 | 302305,12 | Jord 14,05 | Offentleg godkjent grensemerke | 96 GNSS: Fasemåling (Real time kinematic) 4631 - 212 / 128 | 13 | 14 |
| 4 | Nytt | 6725369,63 | 302292,37 | Jord 28,25 | Offentleg godkjent grensemerke | 96 GNSS: Fasemåling (Real time kinematic) 4631 - 212 / 1 og 4631 - 212 / 128 | 13 | 13 |
| 5 | Nytt | 6725387,37 | 302314,36 | Jord 5,38 | Offentleg godkjent grensemerke | 96 GNSS: Fasemåling (Real time kinematic) 4631 - 212 / 1 | 10 | 14 |
| 6 | Nytt | 6725392,53 | 302315,89 | Jordfast stein 7,27 | Offentleg godkjent grensemerke | 96 GNSS: Fasemåling (Real time kinematic) 4631 - 212 / 1 og 4631 - 212 / 123 | 10 | 14 |
| 1x | Endra - Før | 6725364,16 | 302334,58 | Fjell 10,83 | Offentleg godkjent grensemerke | 96 GNSS: Fasemåling (Real time kinematic) 4631 - 212 / 5 og 4631 - 212 / 39 | 10 | 14 |
| 7 | Endra - Etter | 6725364,16 | 302334,58 | Fjell 16,06 | Offentleg godkjent grensemerke | 96 GNSS: Fasemåling (Real time kinematic) 4631 - 212 / 39 | 10 | 201 |
| 2x | Sletta | 6725373,73 | 302329,51 | Fjell 15,95 | Offentleg godkjent grensemerke | 11 Terrengmålt: Totalstasjon 4631 - 212 / 5 | 13 | 14 |