

SAMTYKKE

Samtykke til avvik fra pbl.§29-4 vedrørende avstand til nabogrense.

Undertegnede er eier av gnr. 322 bnr. 247 i Alver kommune hvor framtidig tomt B1b-04 og B1b-05 ligger iht. vedlagt situasjonskart.

Det gis med dette gjensidig samtykke fra tomtene B1b-04 og B1b-05 til oppføring av felles mur på gnr 322 bnr 247 inntil 0 meter fra framtidig grense. Plassering av mur B og C og utforming kommer fram av vedlagt situasjonsplan Tomt B1b-04, datert 07.06.2022, samt tegning Terrengmur B1b, datert 07.06.2022.

Sted, dato:

Bergen 20.12.22

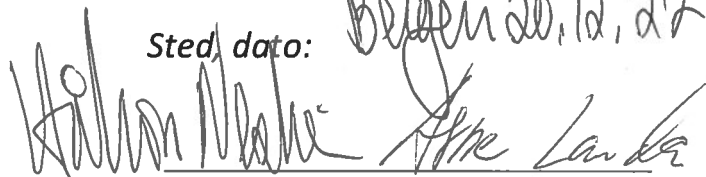

Sveåsen AS

Gnr. 322 bnr. 247 Tomt B1b-04



Sveåsen AS

Gnr. 322 bnr. 247 Tomt B1b-05

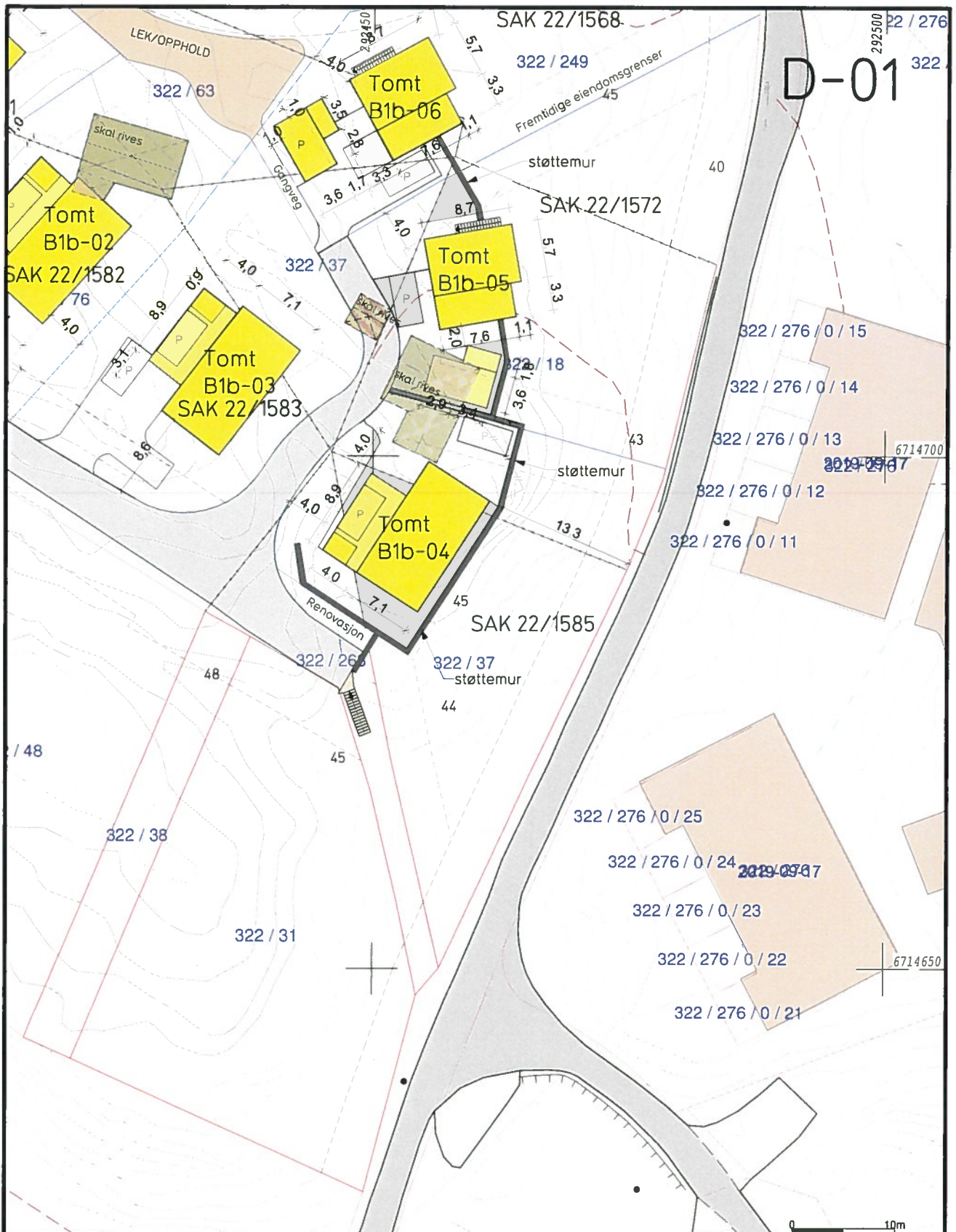

- Målte Grenser
 - Registrerte Grenser
 - Udefinert grense
 - Terrengmålte grense
 - Konstruert grensepunkt
 - Bolig
 - Bustad m/leilighet
 - Våningshus
 - Større bustader
 - Hytte/feriehus
 - Garasje/uthus
 - Industri/lager
 - Andre bygg
- Beliggenhet og høyder må oppfattes som orienterende.
 Koordinatsystem: UTM(EUREF89) - SONE 32 (EPSG:32632)
 Høydesystem: (EPSG:)



Alver kommune
 Byggesaksavdeling

Situasjonsplan



Dato: 2022.06.07
 Sign: SUP

G.nr.322 B.nr.37

Målestokk
 1:500

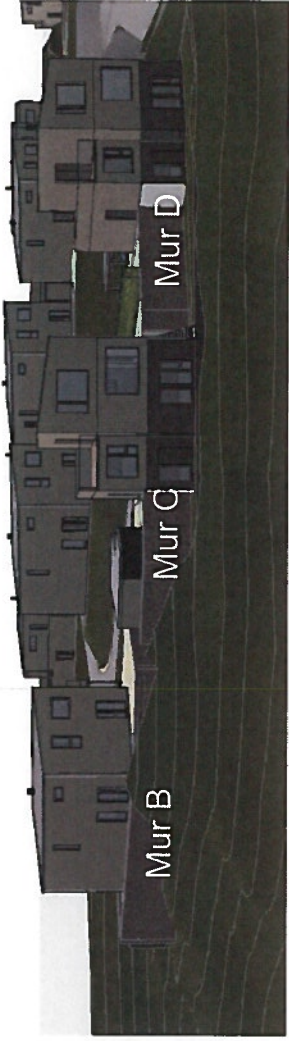

Tomt B1b-04
Mur B

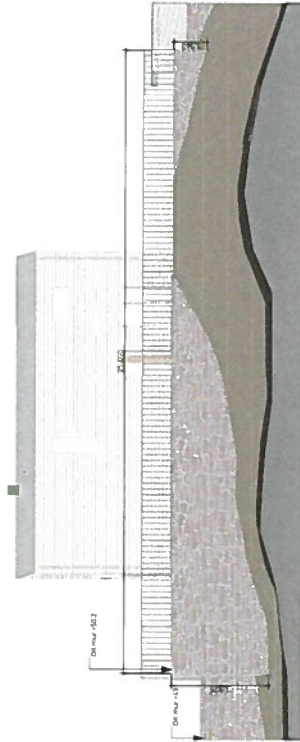

Tomt B1b-05
Mur C

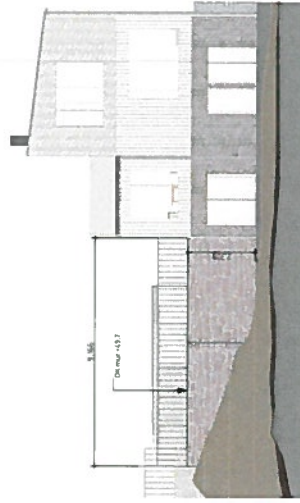

Tomt B1b-06
Mur D

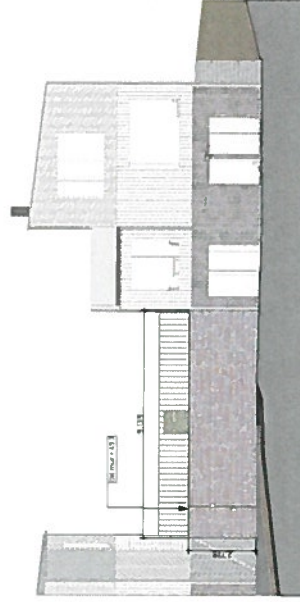

Tomt B1b-04
Mur A

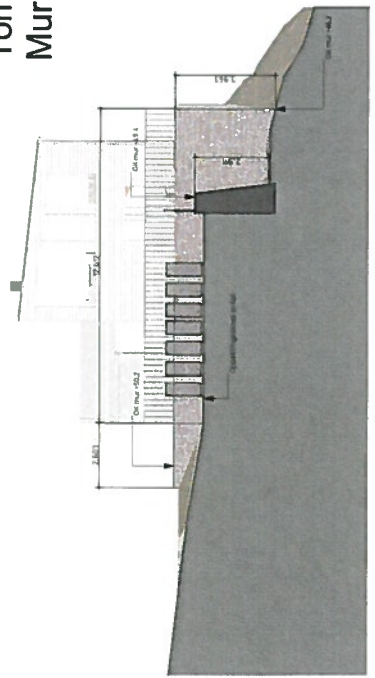

Type:
Natursteinsmur

Prosjekt	Sveðsen Snitt	Stadsover	Sveðsen AS	Overflate	322/18 m.fl.
Fase	Tilleggsopplysning byggemelding	Dato	07.06.2022	Region	JA MA AB
Tegnings	Terrengmur Bib	Rev. nr.	E12	Rev. ID:	A3/1-200

EN EN
ARKIT
EKTER

19.10.18 1000 2000 3000 4000 5000 6000 7000 8000 9000 10000