

SAMTYKKE

Samtykke til avvik fra pbl.§29-4 vedrørende avstand til nabogrense.

Undertegnede er eier av gnr. 322 bnr. 247 i Alver kommune hvor framtidig tomt B1b-05 og B1b-06 ligger iht. vedlagt situasjonskart.

Det gis med dette gjensidig samtykke fra tomtene B1b-05 og B1b-06 til oppføring av felles mur på gnr 322 bnr 247 inntil 0 meter fra framtidig grense. Plassering av mur D og utforming kommer fram av vedlagt situasjonsplan Tomt B1b-05, datert 07.06.2022, samt tegning Terrengmur B1b, datert 07.06.2022.

Sted, dato: Bergen 20.12.22

Sveåsen AS
Gnr. 322 bnr. 247 Tomt B1b-05

Sveåsen AS
Gnr. 322 bnr. 247 Tomt B1b-06

D-01

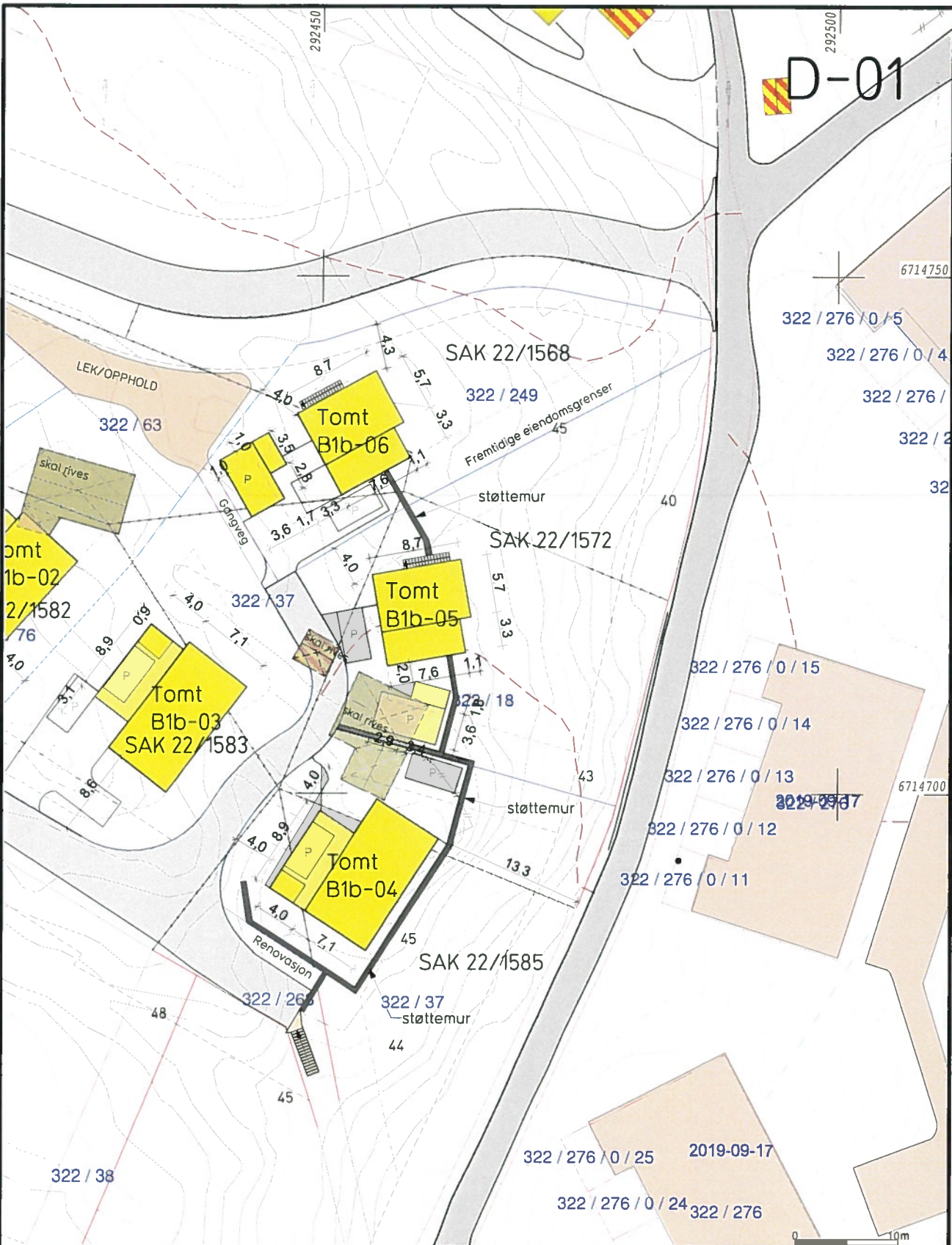

Målte Grenser
 Registrerte Grenser
 Udefinert grenser
 Terrengmålte grense
 Konstruert grensepunkt
 Bolig
 Bustad m/føllighet
 Våningshus
 Større bustader
 Hytte/feriehus
 Garasje/uthus
 Industri/lager
 Andre bygg
 Beliggenhet og høyder må oppfattes som orienterende.
 Koordinatsystem: UTM(EUREF89) - SONE 32 (EPSG:32632)
 Høydesystem: (EPSG:)



Alver kommune
 Byggesaksavdeling
 Situasjonsplan



Dato: 2022.06.07
 Sign: SUP

G.nr.322 B.nr.18

Målestokk
 1:500



Tomt B1b-04
Mur B

Tomt B1b-05
Mur C

Tomt B1b-06
Mur D

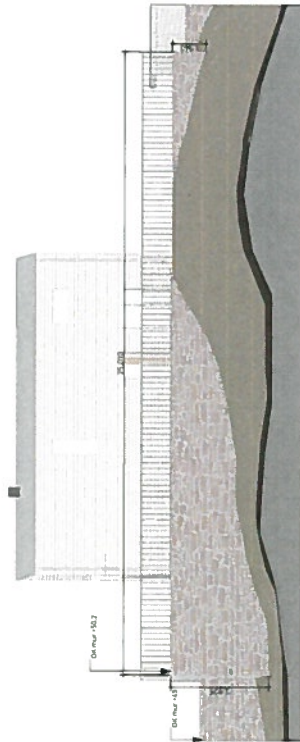

Tomt B1b-04
Mur A

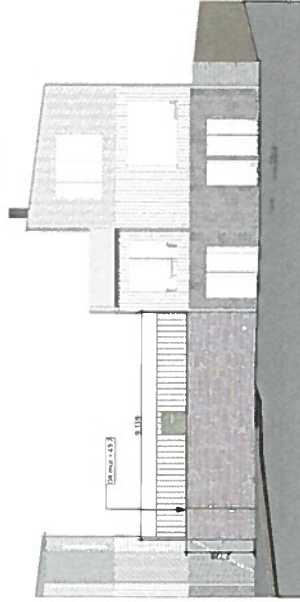
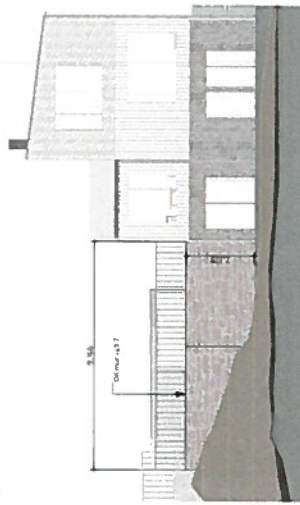

Type:
Natursteinsmur

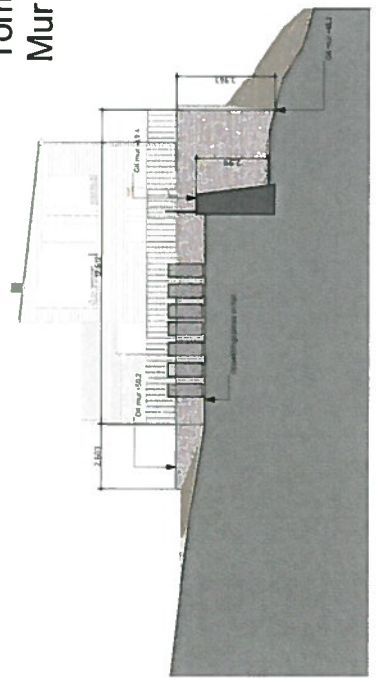

| | | | |
|----------|--------------------------------|-------------|--------------|
| Prosjekt | Tomt B1b-04 | Tomt B1b-05 | Tomt B1b-06 |
| Prosjekt | Sveðsen Snitt | Sveðsen AS | 322/18 m.fl. |
| Fase | Tilleggsopplysning byggesøknad | 07.06.2022 | 2206 |
| Tegning | Terrangmur B1b | E12 | A3/1:200 |
| Oppgitt | | | |
| Rev. ID: | | | |
| Rev. MA | | | |
| Rev. AB | | | |
| Rev. EK | | | |
| Rev. ER | | | |

EN EN
ARKIT
EKTER

VI BYR I DE VÅRE FORHÅNDLINGER