

Protokoll for oppmålingsforretning etter lov om eiendomsregistrering (Matrikkeloven)

Journalnr
2013989

Oppdragsnr
2013023

Matrikkelmyndighet

Kommune	K.nr	Adresse	Postnr	Poststed
Meland kommune	1256	PB. 79	5906	Frekhaug

Eiendom

Gateadresse	Gnr	Bnr	Fnr	Snr	Hjemmelshaver
HJELTEN 7	1	241	0	0	FURNES TRYGVE (Fester)
HJELTEN 5	1	237	0	0	KNUDSEN STEINAR TERJE (Fester)

Om forretningen

Forretningen avholdt:	Dato	Kl	Sted
	01.07.2013	09.30	På parsellen

Forretningen gjelder opprettelse av matrikkelenhet

Grunneiendom Fest grunn Anleggseiendom Uteareal eierseksjon

Forretningen gjelder registrering av eksisterende grunn

Grensejustering Klarlegging av eksisterende grense Nymerking av eksisterende grense Registrering av ureg. jordsameie Matrikulering av umatrikulert grunn

Arealoverføring Annet

Beskrivelse

Påvising og merking av grensa mellom gnr 1 bnr 237 og bnr 241

Saks- behandling	Tillatelsesdato	Dato for fullstendig rekvisisjon	Beregnet dato for fullført matrikulering
Rekvirent FURNES TRYGVE KNUDSEN STEINAR TERJE			Rekvisisjonsdato 03.06.2013

Habilitet

Landmålerens navn

Per Atle Sæle

Landmåler orienterte partene om det forelå forhold av personlig eller økonomisk art som kunne tilsa inhabilitet.

Hadde noen av partene merknader/innsigelser til gjennomføringen av forretningen? Nei Ja (jf. vedlegg)

Varsling og oppmøte

Varslet om oppmålingsforretning inneholdt en liste over de personer som var varslet, deres partsstilling, varslingsdato og varslingsmåte. Under forretningen ble det oppfordret til alle å bekrefte sitt fram møte ved underskrift på listen og fremvisning av legitimasjon. (Jf. vedlegg).

Ev. merknader til varslingen

Saksdokumenter - bakgrunn for forretningen

Dokumenttype	Beskrivelse	Journalpost nr	Vedlegg nr	Ikke relevant
Søknad etter pbl				X
Vedtak (tillatelse) etter pbl				X
Rekvisisjon av oppmålingsforretning				X
Varsel om oppmålingsforretning				X
Situasjonskart og situasjonsplan				X
Konsesjonsdokument				X
Servitutt				X
Uttalelse/tillatelse fra andre myndigheter				X
Avtaler				X

Beskrivelse av grenser, grensemerker, inngåtte avtaler, voldgift, partspåstander mv.					
Pkt.nr	Type merke	Gjenfunnet, tapt, nedsatt på nytt	Punkt godkj. av partene	Partspåstander (journalpost/ vedl.nr.)	Voldgift/forlik (journalpost/
237-1	Asfaltspiker Nedsatt i:	Eksist. grense nedsatt på nytt			
237-2	Offentlig godkjent grensemerke Nedsatt i: Fjell	Nytt grensemerke			
237-3	Offentlig godkjent grensemerke Nedsatt i: Mur	Eksist. grense nedsatt på nytt			
237-4	Offentlig godkjent grensemerke Nedsatt i: Fjell	Gjenfunnet og nymålt			
237-5	Offentlig godkjent grensemerke Nedsatt i: Jord	Gjenfunnet og nymålt			

Vedlegg (saksdokumenter som kommer til under oppmålingsforretningen)				
Relevant	Dokumenttype	Beskrivelse	Journalpost nr.	Vedlegg nr.
	Partsliste			
	Beregningsdokumentasjon			
	Fullmakt			
	Avtaler			
	Hjemmelsdokument (matrikkelbrev, ekspropriasjonsvedtak, andelsbevis, tinglyst skjøte)			
	Arealregnskap			
	Begjæring/tillatelse til seksjonering/reseksjonering			
	Partspåstander			
	Forlik/voldgift			
	Kartvedlegg til protokoll			

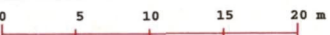
Kartvedlegg til protokoll for oppmålingsforretning	Meland kommune		
	Eiendom 1/241, 1/237	Saks nr 2013989	
Rekvirent FURNES TRYGVE, KNUDSEN STEINAR TERJE	Forretningsdato 1/7/2013	Landmåler Per Atle Sæle	
	Målestokk 1:500		
			

Beskrivelser/avtaler:

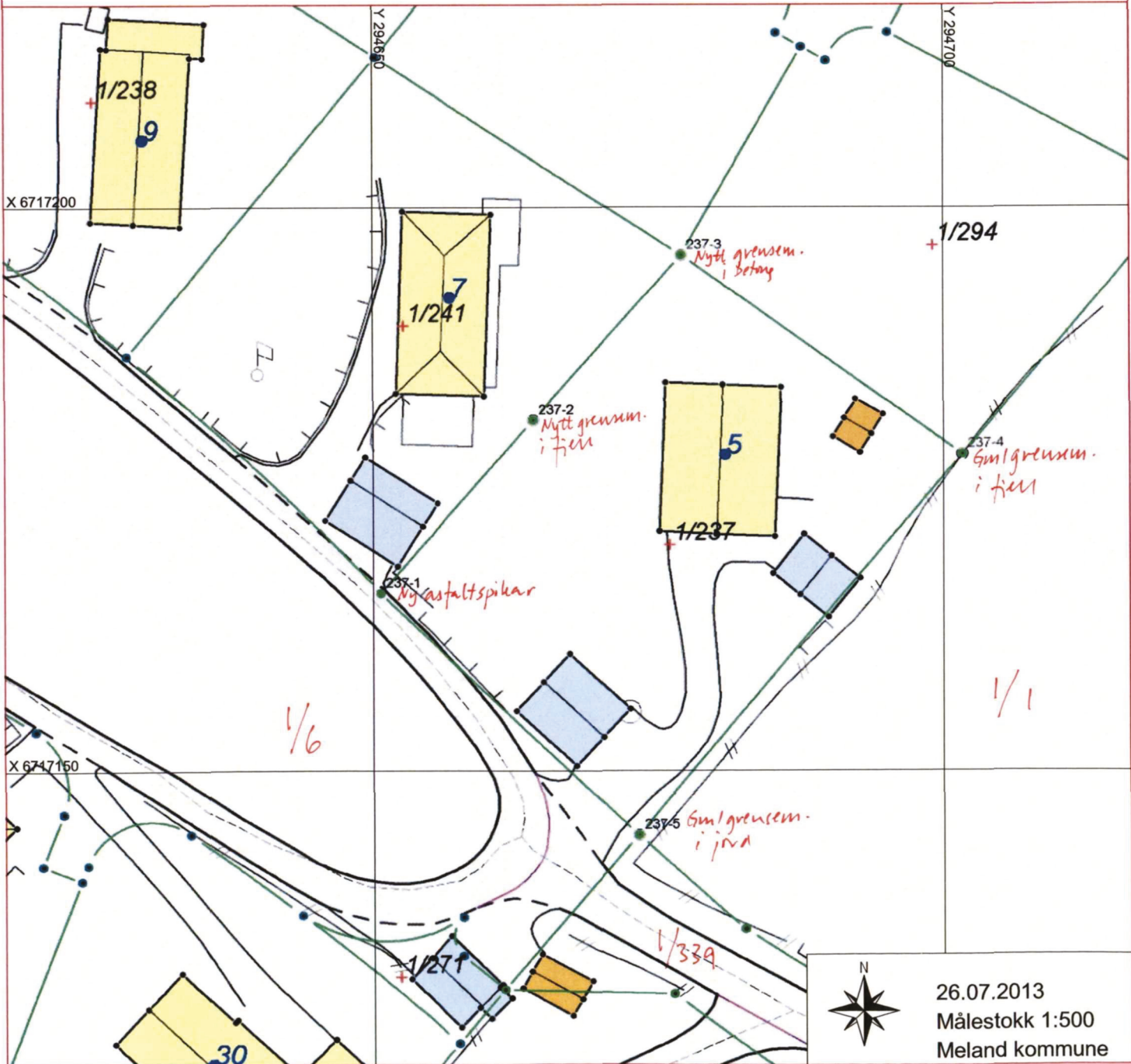

26.07.2013
Målestokk 1:500
Meland kommune



Parter		Varsling			Under forretningen					
Navn	Gnr./Bnr./Fnr./Snr.	Partsstilling	Dato	Mottakskvitt.	Ev. fullm. 1)	Opp- møte	Godkj.	Signatur ved stedfortreder		ID 2)
Adresse		Eierforhold	Måte					Signatur - registrert eier		
FURNES TRYGVGE	1/241	Rekvirent				<input type="checkbox"/>	<input type="checkbox"/>			
HJELTEN 7, 5918 FREKHAUG		Fester	Brev			<input type="checkbox"/>	<input type="checkbox"/>			
SUDMANN DAG ALBERT	1/241	Nabo				<input type="checkbox"/>	<input type="checkbox"/>			
HJELTEN 45, 5918 FREKHAUG		Hjemmelshaver	Brev			<input type="checkbox"/>	<input type="checkbox"/>			
KNUDSEN STEINAR TERJE	1/237	Rekvirent				<input type="checkbox"/>	<input type="checkbox"/>			
HJELTEN 5, 5918 FREKHAUG		Fester	Brev			<input type="checkbox"/>	<input type="checkbox"/>			
SUDMANN DAG ALBERT	1/237	Nabo				<input type="checkbox"/>	<input type="checkbox"/>			
HJELTEN 45, 5918 FREKHAUG		Hjemmelshaver	Brev			<input type="checkbox"/>	<input type="checkbox"/>			
MELAND KOMMUNE	1/339	Nabo				<input type="checkbox"/>	<input type="checkbox"/>			
Postboks 79, 5906 FREKHAUG		Hjemmelshaver	Brev			<input type="checkbox"/>	<input type="checkbox"/>			
SUDMANN DAG ALBERT	1/294	Nabo				<input type="checkbox"/>	<input type="checkbox"/>			
HJELTEN 45, 5918 FREKHAUG		Hjemmelshaver	Brev			<input type="checkbox"/>	<input type="checkbox"/>			
SUDMANN DAG ALBERT	1/293	Nabo				<input type="checkbox"/>	<input type="checkbox"/>			
HJELTEN 45, 5918 FREKHAUG		Hjemmelshaver	Brev			<input type="checkbox"/>	<input type="checkbox"/>			
SUDMANN DAG ALBERT	1/6	Nabo				<input type="checkbox"/>	<input type="checkbox"/>			
HJELTEN 45, 5918 FREKHAUG		Hjemmelshaver	Brev			<input type="checkbox"/>	<input type="checkbox"/>			
						<input type="checkbox"/>	<input type="checkbox"/>			
						<input type="checkbox"/>	<input type="checkbox"/>			
						<input type="checkbox"/>	<input type="checkbox"/>			
						<input type="checkbox"/>	<input type="checkbox"/>			
						<input type="checkbox"/>	<input type="checkbox"/>			
						<input type="checkbox"/>	<input type="checkbox"/>			

1) Stedfortreder: (SUF)
Stedfortreder med
beslutningsfullmakt: (SMF)

2) Førerkort: (F)
Pass: (P)
Bankkort m/ bilde: (B)