

**For matrikkeleining:**

Kommune: 4631 - ALVER  
Gardsnummer: 231  
Bruksnummer: 51

Utskriftsdato/klokkeslett: 21.02.2023 kl. 09:20  
Produsert av: Anngunn Marie Gullbrå  
Attestert av: Alver kommune

**Orientering om matrikkelbrev**

Matrikkelbrevet er heimla i «Lov om eigedomsregistrering» (matrikkellova) av 17. juni 2005. Etter definisjonen i matrikkellova § 3 d) er matrikkelbrevet ei attestert utskrift av matrikkelen som viser alle registrerte opplysningar om ei matrikkeleining ved oppgjeven dato.

**Om heilskap og nøyaktigheit i matrikkelbrevet**

Matrikkelen vart etablert ved konvertering av data frå tidlegare register. Det kan variere kor gode slike data er med omsyn til heilskap og nøyaktigheit. I enkelte tilfelle kan grensepunkt og grenselinjer mangle heilt eller delvis, eller vere feil registrerte. Det kan også vere feil og manglar ved registrert bygnings- og adresseinformasjon. Heilskap og kartfestingsnøyaktigheit er oftast betre innanfor enn utanfor tettbygde strøk. Ver merksam på at oppgjeve areal for mange matrikkeleiningar og bygg er usikre.

For utfyllande informasjon: [www.kartverket.no/matrikkelbrev](http://www.kartverket.no/matrikkelbrev)

## Matrikkeleining

Matrikkeleiningstype: Grunneigedom  
Bruksnamn: Granholt  
Etableringsdato: 05.12.1947  
Skyld: 0,09  
Er tinglyst: Ja  
Har festegrunnar: Nei  
Er seksjonert: Nei

## Arealrapport

Tekst	Areal	Kommentar
Utrekna areal for 231 / 51	18 008,6 m2	

## Eigarforhold

### Tinglyste eigarforhold

Rolle	Status	Føds.d./org.nr	Namn	Brukseinin	Adresse	Andel
Heimelshavar		100977	NÆVDAL KARI ZAHL		STORSET 17 5993 OSTEREIDET	1 / 2
Heimelshavar		180571	NÆVDAL KJELL GJERMUND		STORSET 17 5993 OSTEREIDET	1 / 2

## Oversikt over teigar

(EUREF89 UTM Sone 32)

Løpenr	Type	Hovudteig	Nord	Aust	Høgde	Areal	Merknader
1	Teig	Ja	6727169	307910		18 008,6 m2	

## Forretningar der matrikkeleininga er involvert

Forretning	Forretningsdokumentdato	Status	Tinglysing	Endra dato	Matrikkelføring
Forretningstype	Kommunal saksreferanse				Signatur Dato
Årsak til feilretting	Nettadresse (URL)				
	Annan referanse				
Omnummerering v/kommuneendring	01.01.2020	Tinglyst		01.01.2020	smatmynd 01.01.2020
Omnummerering		Omnummerert til:	4631 - 231/51		
		Omnummerert frå:	1263 - 231/51		

Forretning Forretningstype Årsak til feilretting	Forretningsdokumentdato Kommunal saksreferanse Nettadresse (URL) Annan referanse	Status	Tinglysing	Endra dato	Matrikkelføring Signatur Dato
Grensejustering	18.03.1998				HS
Grensejustering	008/98	Rolle	Matrikkeleining		Arealendring
		Avgjevar	1263 - 231/51		-43,9
		Mottakar	1263 - 233/26		43,9
Grensejustering	18.03.1998				HS
Grensejustering	008/98	Rolle	Matrikkeleining		Arealendring
		Avgjevar	1263 - 233/26		-108,5
		Mottakar	1263 - 231/51		108,5
Endre eigenskap	01.01.1980				pauann 02.10.2018
Feilretting	18/2060	Rolle	Matrikkeleining		Arealendring
Feilføring	18/33228	Avgjevar	1263 - 231/51		0
Skylddeling	08.10.1948				
Skylddeling		Rolle	Matrikkeleining		Arealendring
		Avgjevar	1263 - 231/51		0
		Mottakar	1263 - 231/55		0
Skylddeling	05.12.1947				
Skylddeling		Rolle	Matrikkeleining		Arealendring
		Avgjevar	1263 - 231/4		0
		Mottakar	1263 - 231/51		0

**Forretningar der matrikkeleininga er berørt**

<b>Forretning</b>	<b>Forretningsdokumentdato</b>	<b>Status</b>	<b>Tinglysing</b>	<b>Endra dato</b>	<b>Matrikkelføring</b>
<b>Forretningstype</b>	<b>Kommunal saksreferanse</b>				<b>Signatur Dato</b>
<b>Årsak til feilretting</b>	<b>Nettadresse (URL)</b>				
	<b>Annan referanse</b>				
Kvalitetsheving for eksisterande matrikkeleining	25.10.2013				1263sos 25.10.2013
Annan forretningstype	2013/3358	Rolle	Matrikkeleining		Arealendring
		Berørt	1263 - 231/51		0
	161/2013	Berørt	1263 - 231/55		0
		Berørt	1263 - 233/6		0
		Berørt	1263 - 233/173		0

**Forretning**  
**Forretningstype**  
**Årsak til feilretting**

**Forretningsdokumentdato**  
**Kommunal saksreferanse**  
**Nettadresse (URL)**  
**Annan referanse**

**Status**

**Tinglysing**

**Endra dato**

**Matrikkelføring**  
**Signatur** **Dato**

Matrikuler umatrikulert grunn som grunneigedom	28.11.2011				1263wik	28.11.2011
Annan forretningstype	2010/370	<b>Rolle</b>	<b>Matrikkeleining</b>	<b>Arealendring</b>		
		Mottakar	1263 - 233/173	17 660,6		
	242/2011	Berørt	1263 - Mnr mangler	0		
		Berørt	1263 - 233/130	0		
		Berørt	1263 - 233/142	0		
		Berørt	1263 - 231/4	0		
		Berørt	1263 - 231/51	0		
		Berørt	1263 - 231/55	0		
		Berørt	1263 - 231/70	0		
		Berørt	1263 - 232/3	0		
		Berørt	1263 - 232/12	0		
		Berørt	1263 - 233/4	0		
		Berørt	1263 - 233/6	0		
		Berørt	1263 - 233/7	0		
		Berørt	1263 - 233/8	0		
		Berørt	1263 - 233/9	0		
		Berørt	1263 - 233/13	0		
		Berørt	1263 - 233/23	0		
		Berørt	1263 - 233/25	0		
		Berørt	1263 - 233/26	0		
		Berørt	1263 - 233/32	0		
		Berørt	1263 - 233/40	0		
		Berørt	1263 - 233/49	0		
		Berørt	1263 - 233/51	0		
		Berørt	1263 - 233/54	0		
		Berørt	1263 - 233/63	0		
		Berørt	1263 - 233/64	0		
		Berørt	1263 - 233/65	0		
		Berørt	1263 - 233/72	0		
		Berørt	1263 - 233/105	0		
		Berørt	1263 - 233/121	0		
		Berørt	1263 - 233/137	0		

**Forretning**  
**Forretningstype**  
**Årsak til feilretting**

**Forretningsdokumentdato**  
**Kommunal saksreferanse**  
**Nettadresse (URL)**  
**Annan referanse**

**Status**  
**Tinglysing**  
**Endra dato**

**Matrikkelføring**  
**Signatur** **Dato**

Rolle	Matrikkeleining	Arealendring
Berørt	1263 - 233/140	0
Berørt	1263 - 233/141	0
Berørt	1263 - 233/151	0
Berørt	1263 - 233/171	0

Kvalitetsheving for eksisterande matrikkeleining 18.03.1998 1263sos 24.12.2014  
 Kartforretning med grensejustering

Rolle	Matrikkeleining	Arealendring
Berørt	1263 - 231/51	0
Berørt	1263 - 233/26	0
Berørt	1263 - 233/173	0

8/1998

Kvalitetsheving for eksisterande matrikkeleining 18.03.1998 1263sos 24.12.2014  
 Kartforretning med grensejustering

Rolle	Matrikkeleining	Arealendring
Berørt	1263 - 231/51	0
Berørt	1263 - 233/23	0
Berørt	1263 - 233/26	0
Berørt	1263 - 233/173	0

8/1998

## Adresser

Adresstype	Adressenamn Adressetilleggsnamn	Adressekode Kjeldekode	Adressenr Koord.syst. Nord	Aust	Krinsar	Atkomstpunkt
Vegadresse	Storset	1193	17			Nei
			EUREF89 UTM Sone 32 6727124	307925	Grunnkrins: 0409 Bjørsvik Røystekrins: 1 OSTEREIDET Kyrkjelokn: 07070204 Osterfjorden Postnr.område: 5993 OSTEREIDET Tettstad:	

## Aktive bygg som er registrerte på matrikkeleininga

<b>Bygningsnr:</b> 176 309 350	Utbygd areal:	0	Tal bustader:	0	<u>Datoar</u>
<b>Løpenr:</b>	Bruksareal bustad:	0	Tal etasjar:	0	Rammeløyve:
Repr.punkt: Koordinatsystem: EUREF89 UTM Sone 32	Bruksareal anna:	0	Vassforsyning:		Igangsetjingsløyve:
Nord: 6727143 Aust: 307924	Bruksareal totalt:	0	Avløp:		Teke(n) i bruk:
Bygningsendringskode:	Bruttoareal bustad:	0	Har heis:	Nei	Mellombels bruksløyve:
Bygningstype: Garasjeuth.anneks til fritidb	Bruttoareal anna:	0			Ferdigattest:
Næringsgruppe:	Bruttoareal totalt:	0			
Bygningsstatus: Teke(n) i bruk	Alternativt areal:	0			
Energikjelder:	Alternativt areal 2:	0			
Oppvarming:					

### Brukseiningar

Adresse	Brukseiningsnummer	Brukseiningstype	Bruksareal	Tal rom	Kjøkkentilgang	Bad	WC	Matrikkeleining
		Unummerert brukseining	0	0		0	0	231/51

### SEFRAK-minne

«SEFRAK er ei forkorting for SEkretariatet For Registrering Av faste Kulturminner. Sekretariatet hadde ansvaret for ei landsomfattande registrering av eldre bygningar. Det vart gjort eit omfattande feltarbeid i perioden 1975-1995. I dag er det Riksantikvaren som administrerer SEFRAK i samarbeid med fylkeskommunane. På <https://www.ra.no/> finn du meir informasjon om SEFRAK og om tilgang på den informasjonen som er registrert.»

SEFRAK-ID	Kulturminnenemning
1263 28 115	UTHUS, GRANHOLT, BJØRSVIK, ØSTEREIDET

<b>Bygningsnr:</b> 176 309 369	Utbygd areal:	0	Tal bustader:	0	<u>Datoar</u>
<b>Løpenr:</b>	Bruksareal bustad:	0	Tal etasjar:	0	Rammeløyve:
Repr.punkt: Koordinatsystem: EUREF89 UTM Sone 32	Bruksareal anna:	0	Vassforsyning:		Igangsetjingsløyve:
Nord: 6727125 Aust: 307938	Bruksareal totalt:	0	Avløp:		Teke(n) i bruk:
Bygningsendringskode:	Bruttoareal bustad:	0	Har heis:	Nei	Mellombels bruksløyve:
Bygningstype: Garasjeuth.anneks til fritidb	Bruttoareal anna:				Ferdigattest:
Næringsgruppe:	Bruttoareal totalt:	0			
Bygningsstatus: Teke(n) i bruk	Alternativt areal:	0			
Energikjelder:	Alternativt areal 2:	0			
Oppvarming:					

### Brukseiningar

Adresse	Brukseiningsnummer	Brukseiningstype	Bruksareal	Tal rom	Kjøkkentilgang	Bad	WC	Matrikkeleining
		Unummerert brukseining	0	0		0	0	231/51

## SEFRAK-minne

«SEFRAK er ei forkorting for SEkretariatet For Registrering Av faste Kulturminner. Sekretariatet hadde ansvaret for ei landsomfattande registrering av eldre bygningar. Det vart gjort eit omfattande feltarbeid i perioden 1975-1995. I dag er det Riksantikvaren som administrerer SEFRAK i samarbeid med fylkeskommunane. På <https://www.ra.no/> finn du meir informasjon om SEFRAK og om tilgang på den informasjonen som er registrert.»

SEFRAK-ID	Kulturminnenemning	Utbygd areal:	0	Tal bustader:	0	Datoar
1263 28 113	UTHUS, GRANHOLT, BJØRSVIK, OSTEREIDET	Bruksareal bustad:	0	Tal etasjar:	0	Rammeløyve:
1263 28 114	UTHUS, GRANHOLT, BJØRSVIK, OSTEREIDET	Bruksareal anna:	0	Vassforsyning:		Igangsetjingsløyve:
<b>Bygningsnr:</b>	176 309 377	Bruksareal totalt:	0	Avløp:		Teke(n) i bruk:
<b>Løpenr:</b>		Bruttoareal bustad:	0	Har heis:	Nei	Mellombels bruksløyve:
Repr.punkt:	Koordinatsystem: EUREF89 UTM Sone 32	Bruttoareal anna:				Ferdigattest:
	Nord: 6727124 Aust: 307925	Bruttoareal totalt:	0			
Bygningsendringskode:		Alternativt areal:	0			
Bygningstype:	Fritidsbygg (hytter/sommarh. ol)	Alternativt areal 2:	0			
Næringsgruppe:						
Bygningsstatus:	Teke(n) i bruk					
Energikjelder:						
Oppvarming:						

## Brukseiningar

Adresse	Brukseiningsnummer	Brukseiningstype	Bruksareal	Tal rom	Kjøkkentilgang	Bad	WC	Matrikkeleining
1193 Storset 17	H0101	Fritidsbustad	0	0		0	0	231/51

## SEFRAK-minne

«SEFRAK er ei forkorting for SEkretariatet For Registrering Av faste Kulturminner. Sekretariatet hadde ansvaret for ei landsomfattande registrering av eldre bygningar. Det vart gjort eit omfattande feltarbeid i perioden 1975-1995. I dag er det Riksantikvaren som administrerer SEFRAK i samarbeid med fylkeskommunane. På <https://www.ra.no/> finn du meir informasjon om SEFRAK og om tilgang på den informasjonen som er registrert.»

SEFRAK-ID	Kulturminnenemning
1263 28 112	BUSTADHUS, GRANHOLT, BJØRSVIK, OSTEREIDET



**Bygningsnr:** 176 309 393  
**Løpenr:**  
 Repr.punkt: Koordinatsystem: EUREF89 UTM Sone 32  
 Nord: 6727147 Aust: 307878  
 Bygningsendringskode:  
 Bygningstype: Hus for dyr/landbr.lager/silo  
 Næringsgruppe:  
 Bygningsstatus: Teke(n) i bruk  
 Energikjelder:  
 Oppvarming:

Utbygd areal: 0 Tal bustader: 0  
 Bruksareal bustad: 0 Tal etasjar: 0  
 Bruksareal anna: 0 Vassforsyning:  
 Bruksareal totalt: 0 Avløp:  
 Bruttoareal bustad: 0 Har heis: Nei  
 Bruttoareal anna:  
 Bruttoareal totalt: 0  
 Alternativt areal: 0  
 Alternativt areal 2: 0

**Datoar**  
 Rammeløyve:  
 Igangsetjingsløyve:  
 Teke(n) i bruk:  
 Mellombels bruksløyve:  
 Ferdigattest:

#### Brukseiningar

Adresse	Brukseiningsnummer	Brukseiningstype	Bruksareal	Tal rom	Kjøkkentilgang	Bad	WC	Matrikkeleining
		Unummerert brukseining	0	0		0	0	231/51

#### Utgådde bygg som er registrerte på matrikkeleininga

**Bygningsnr:** 176 309 334  
**Løpenr:**  
 Repr.punkt: Koordinatsystem: EUREF89 UTM Sone 32  
 Nord: 6727163 Aust: 307857  
 Bygningsendringskode:  
 Bygningstype: Garasjeuthus anneks til bustad  
 Næringsgruppe: Anna som ikkje er næring  
 Bygningsstatus: Bygning riven/brend  
 Energikjelder:  
 Oppvarming:

Utbygd areal: 0 Tal bustader: 0  
 Bruksareal bustad: 0 Tal etasjar: 0  
 Bruksareal anna: 0 Vassforsyning:  
 Bruksareal totalt: 0 Avløp:  
 Bruttoareal bustad: 0 Har heis: Nei  
 Bruttoareal anna: 0  
 Bruttoareal totalt: 0  
 Alternativt areal: 0  
 Alternativt areal 2: 0

**Datoar**  
 Rammeløyve:  
 Igangsetjingsløyve:  
 Teke(n) i bruk:  
 Mellombels bruksløyve:  
 Ferdigattest:  
 Bygning riven/brend: 22.06.2021

#### Brukseiningar

Adresse	Brukseiningsnummer	Brukseiningstype	Bruksareal	Tal rom	Kjøkkentilgang	Bad	WC	Matrikkeleining
		Unummerert brukseining	0	0		0	0	231/51

# Oversiktskart for 231 / 51

Målestokk 1:5 000  
EUREF89 UTM Sone 32

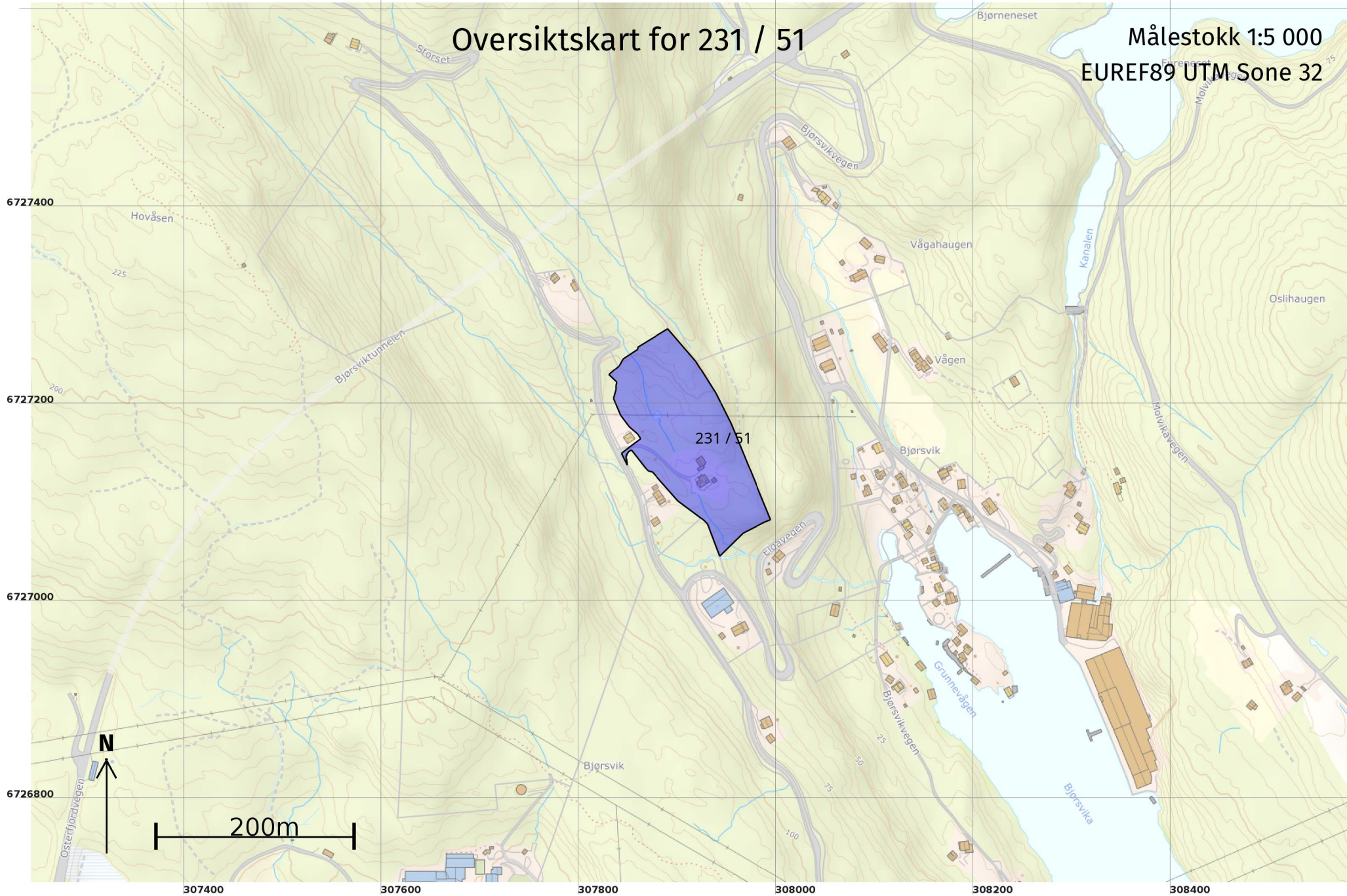

# Teig 1 (Hovudteig) 231 / 51

Målestokk 1:2 000  
EUREF89 UTM Sone 32

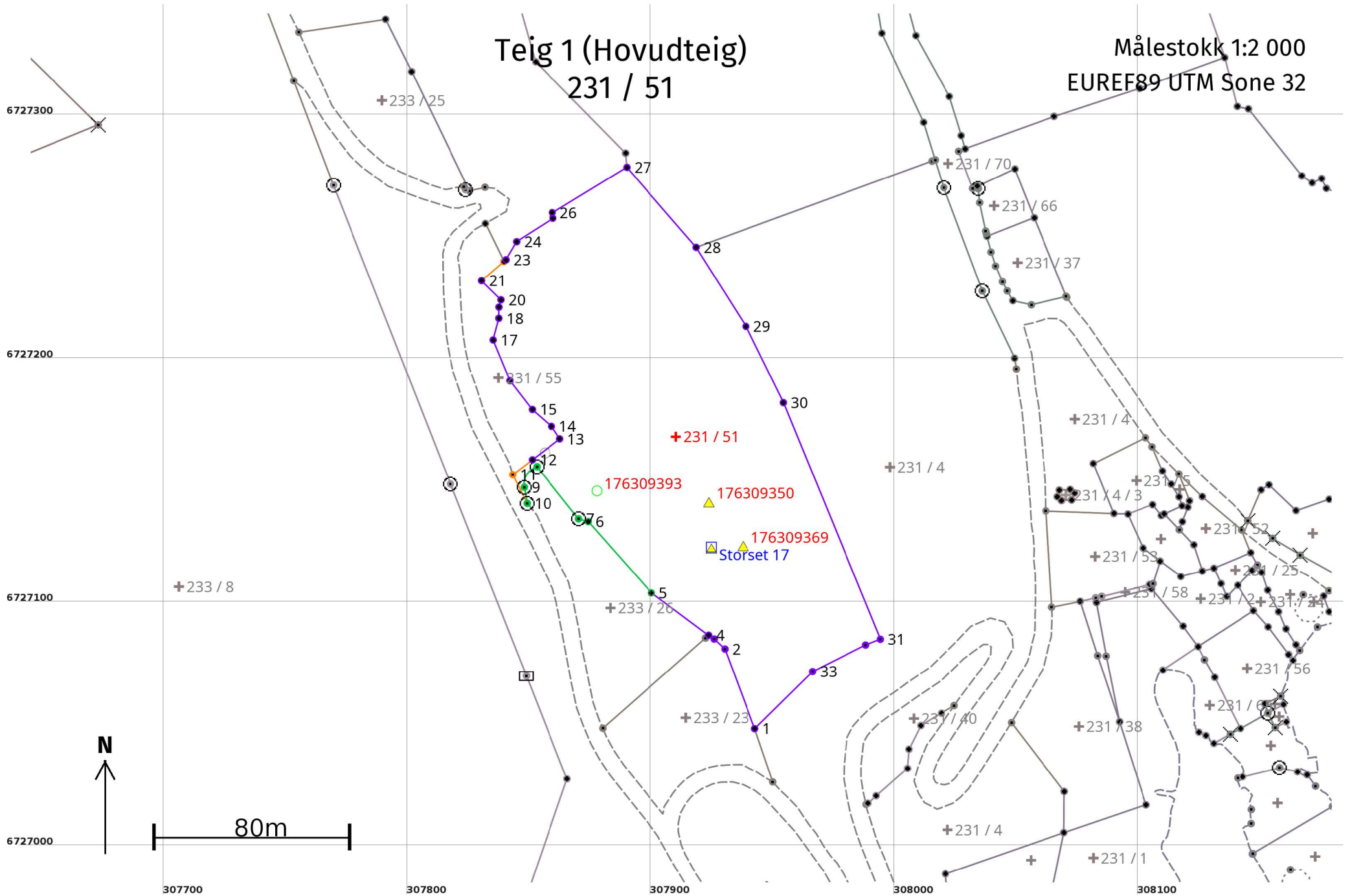

**Areal og koordinatar****Areal:** 18 008,6**Arealmerknad:****Representasjonspunkt:****Koordinatsystem:** EUREF89 UTM Sone 32**Nord:** 6727169**Aust:** 307910**Grensepunkt / Grenselinje****Ytre avgrensing**

Løpenr	Nord	Aust	Grensemerke nedsett i / Lengde (m)	Grensepunkttype / Linjeinformasjon	Målemetode	Nøyaktighet (SD i cm)	Radius	
1	6727049,49	307942,75	34,87	Annan detalj	55 Digitalisert på dig.bord frå strek-kart: Papirkopi	36		
2	6727082,15	307930,52	6,04	Ukjent	55 Digitalisert på dig.bord frå strek-kart: Papirkopi	36		
3	6727086,26	307926,10	2,76	Ukjent	55 Digitalisert på dig.bord frå strek-kart: Papirkopi	36		
4	6727087,81	307923,82	29,20	Annan detalj	55 Digitalisert på dig.bord frå strek-kart: Papirkopi	36		
5	6727105,16	307900,33	39,07	Gjerdestolpe	12 Terrengmålt: Teodolitt med elektronisk avstandsmålar	13 14		
6	6727134,43	307874,45	4,13	Gjerdestolpe	12 Terrengmålt: Teodolitt med elektronisk avstandsmålar	13 14		
7	6727135,55	307870,47	27,40	Jordfast stein	Offentleg godkjent grensemerke	12 Terrengmålt: Teodolitt med elektronisk avstandsmålar	13 14	
8	6727156,98	307853,39	10,87	Fjell	Offentleg godkjent grensemerke	12 Terrengmålt: Teodolitt med elektronisk avstandsmålar	13 14	-7,50
9	6727148,50	307848,20	6,71		Offentleg godkjent grensemerke	12 Terrengmålt: Teodolitt med elektronisk avstandsmålar	13 14	
10	6727141,89	307849,36	13,17		Offentleg godkjent grensemerke	12 Terrengmålt: Teodolitt med elektronisk avstandsmålar	13	
11	6727153,65	307843,44	10,12		Geometrisk hjelpепunkt	63 Genererte data: Frå anna geometri	500	
12	6727159,78	307851,49	14,17	Annan detalj	55 Digitalisert på dig.bord frå strek-kart: Papirkopi	36		
13	6727168,38	307862,75	6,12	Annan detalj	55 Digitalisert på dig.bord frå strek-kart: Papirkopi	36		

Løpenr	Nord	Aust	Grensemerke nedsett i / Lengde (m)	Grensepunkttype / Linjeinformasjon	Målemetode	Nøyaktighet (SD i cm)	Radius
14	6727173,48	307859,36	10,47	Annan detalj	55 Digitalisert på dig.bord frå strek-kart: Papirkopi	36	
15	6727180,38	307851,48	14,98	Annan detalj	55 Digitalisert på dig.bord frå strek-kart: Papirkopi	36	
16	6727192,20	307842,28	18,09	Annan detalj	55 Digitalisert på dig.bord frå strek-kart: Papirkopi	36	
17	6727208,95	307835,44	9,14	Annan detalj	55 Digitalisert på dig.bord frå strek-kart: Papirkopi	36	
18	6727217,80	307837,74	4,58	Annan detalj	55 Digitalisert på dig.bord frå strek-kart: Papirkopi	36	
19	6727222,38	307837,80	3,12	Annan detalj	55 Digitalisert på dig.bord frå strek-kart: Papirkopi	36	
20	6727225,39	307838,62	11,16	Annan detalj	55 Digitalisert på dig.bord frå strek-kart: Papirkopi	36	
21	6727233,23	307830,68	12,10	Annan detalj	55 Digitalisert på dig.bord frå strek-kart: Papirkopi	36	
22	6727241,12	307839,86	1,09	Umerkt	69 Utrekna	1000	
23	6727241,83	307840,69	8,61	Annan detalj	55 Digitalisert på dig.bord frå strek-kart: Papirkopi	36	
24	6727249,25	307845,06	17,70	Annan detalj	55 Digitalisert på dig.bord frå strek-kart: Papirkopi	36	
25	6727258,85	307859,93	2,31	Annan detalj	55 Digitalisert på dig.bord frå strek-kart: Papirkopi	36	
26	6727261,15	307859,68	35,81	Annan detalj	55 Digitalisert på dig.bord frå strek-kart: Papirkopi	36	
27	6727279,75	307890,28	43,41	Steingjerde Steingjerde	55 Digitalisert på dig.bord frå strek-kart: Papirkopi	36	
28	6727246,93	307918,70	38,33	Annan detalj	55 Digitalisert på dig.bord frå strek-kart: Papirkopi	36	
29	6727214,49	307939,11	34,88	Annan detalj	55 Digitalisert på dig.bord frå strek-kart: Papirkopi	36	

Løpenr	Nord	Aust	Grensemerke nedsett i / Lengde (m)	Grensepunkttype / Linjeinformasjon	Målemetode	Nøyaktighet (SD i cm)	Radius
30	6727183,20	307954,52	104,89	Annan detalj	55 Digitalisert på dig.bord frå strek-kart: Papirkopi	36	
31	6727086,15	307994,31	6,48	Ukjent	55 Digitalisert på dig.bord frå strek-kart: Papirkopi	36	
32	6727083,80	307988,27	24,38	Ukjent	55 Digitalisert på dig.bord frå strek-kart: Papirkopi	36	
33	6727072,91	307966,46	33,33	Ukjent	55 Digitalisert på dig.bord frå strek-kart: Papirkopi	36	