

**For matrikkeleining:**

Kommune: 4631 - ALVER
Gardsnummer: 231
Bruksnummer: 51

Utskriftsdato/klokkeslett: 21.02.2023 kl. 09:52
Produsert av: Anngunn Marie Gullbrå
Attestert av: Alver kommune

Orientering om matrikkelbrev

Matrikkelbrevet er heimla i «Lov om eigedomsregistrering» (matrikkellova) av 17. juni 2005. Etter definisjonen i matrikkellova § 3 d) er matrikkelbrevet ei attestert utskrift av matrikkelen som viser alle registrerte opplysningar om ei matrikkeleining ved oppgjeven dato.

Om heilskap og nøyaktigheit i matrikkelbrevet

Matrikkelen vart etablert ved konvertering av data frå tidlegare register. Det kan variere kor gode slike data er med omsyn til heilskap og nøyaktigheit. I enkelte tilfelle kan grensepunkt og grenselinjer mangle heilt eller delvis, eller vere feil registrerte. Det kan også vere feil og manglar ved registrert bygnings- og adresseinformasjon. Heilskap og kartfestingsnøyaktigheit er oftast betre innanfor enn utanfor tettbygde strøk. Ver merksam på at oppgjeve areal for mange matrikkeleiningar og bygg er usikre.

For utfyllande informasjon: www.kartverket.no/matrikkelbrev

Matrikkeleining

Matrikkeleiningstype: Grunneigedom
Bruksnamn: Granholt
Etableringsdato: 05.12.1947
Skyld: 0,09
Er tinglyst: Ja
Har festegrunnar: Nei
Er seksjonert: Nei

Arealrapport

Tekst	Areal	Kommentar
Utrekna areal for 231 / 51	18 008,6 m2	

Eigarforhold

Tinglyste eigarforhold

Rolle	Status	Føds.d./org.nr	Namn	Brukseinin	Adresse	Andel
Heimelshavar		100977	NÆVDAL KARI ZAHL		STORSET 17 5993 OSTEREIDET	1 / 2
Heimelshavar		180571	NÆVDAL KJELL GJERMUND		STORSET 17 5993 OSTEREIDET	1 / 2

Oversikt over teigar

(EUREF89 UTM Sone 32)

Løpenr	Type	Hovudteig	Nord	Aust	Høgde	Areal	Merknader
1	Teig	Ja	6727169	307910		18 008,6 m2	

Forretningar der matrikkeleininga er involvert

Forretning	Forretningsdokumentdato	Status	Tinglysing	Endra dato	Matrikkelføring
Forretningstype	Kommunal saksreferanse				Signatur Dato
Årsak til feilretting	Nettadresse (URL)				
	Annan referanse				
Endre eigenskap	21.02.2023				anngull 21.02.2023
Annan forretningstype	23/1482	Rolle	Matrikkeleining		Arealendring
		Avgjevar	4631 - 231/51		0
Omnummerering v/kommuneendring	01.01.2020	Tinglyst		01.01.2020	smatmynd 01.01.2020
Omnummerering		Omnummerert til:	4631 - 231/51		
		Omnummerert frå:	1263 - 231/51		

Forretning Forretningstype Årsak til feilretting	Forretningsdokumentdato Kommunal saksreferanse Nettadresse (URL) Annan referanse	Status	Tinglysing	Endra dato	Matrikkelføring Signatur Dato
Grensejustering	18.03.1998				HS
Grensejustering	008/98	Rolle	Matrikkeleining		Arealendring
		Avgjevar	1263 - 231/51		-43,9
		Mottakar	1263 - 233/26		43,9
Grensejustering	18.03.1998				HS
Grensejustering	008/98	Rolle	Matrikkeleining		Arealendring
		Avgjevar	1263 - 233/26		-108,5
		Mottakar	1263 - 231/51		108,5
Endre eigenskap	01.01.1980				pauann 02.10.2018
Feilretting	18/2060	Rolle	Matrikkeleining		Arealendring
Feilføring	18/33228	Avgjevar	1263 - 231/51		0
Skylddeling	08.10.1948				
Skylddeling		Rolle	Matrikkeleining		Arealendring
		Avgjevar	1263 - 231/51		0
		Mottakar	1263 - 231/55		0
Skylddeling	05.12.1947				
Skylddeling		Rolle	Matrikkeleining		Arealendring
		Avgjevar	1263 - 231/4		0
		Mottakar	1263 - 231/51		0

Forretningar der matrikkeleininga er berørt

Forretning	Forretningsdokumentdato	Status	Tinglysing	Endra dato	Matrikkelføring
Forretningstype	Kommunal saksreferanse				Signatur Dato
Årsak til feilretting	Nettadresse (URL)				
	Annan referanse				
Kvalitetsheving for eksisterande matrikkeleining	25.10.2013				1263sos 25.10.2013
Annan forretningstype	2013/3358				
	161/2013	Rolle	Matrikkeleining		Arealendring
		Berørt	1263 - 231/51		0
		Berørt	1263 - 231/55		0
		Berørt	1263 - 233/6		0
		Berørt	1263 - 233/173		0

Forretning
Forretningstype
Årsak til feilretting

Forretningsdokumentdato
Kommunal saksreferanse
Nettadresse (URL)
Annan referanse

Status

Tinglysing

Endra dato

Matrikkelføring
Signatur **Dato**

Matrikuler umatrikulert grunn som grunneigedom	28.11.2011				1263wik	28.11.2011
Annan forretningstype	2010/370	Rolle	Matrikkeleining	Arealendring		
		Mottakar	1263 - 233/173	17 660,6		
	242/2011	Berørt	1263 - Mnr mangler	0		
		Berørt	1263 - 233/130	0		
		Berørt	1263 - 233/142	0		
		Berørt	1263 - 231/4	0		
		Berørt	1263 - 231/51	0		
		Berørt	1263 - 231/55	0		
		Berørt	1263 - 231/70	0		
		Berørt	1263 - 232/3	0		
		Berørt	1263 - 232/12	0		
		Berørt	1263 - 233/4	0		
		Berørt	1263 - 233/6	0		
		Berørt	1263 - 233/7	0		
		Berørt	1263 - 233/8	0		
		Berørt	1263 - 233/9	0		
		Berørt	1263 - 233/13	0		
		Berørt	1263 - 233/23	0		
		Berørt	1263 - 233/25	0		
		Berørt	1263 - 233/26	0		
		Berørt	1263 - 233/32	0		
		Berørt	1263 - 233/40	0		
		Berørt	1263 - 233/49	0		
		Berørt	1263 - 233/51	0		
		Berørt	1263 - 233/54	0		
		Berørt	1263 - 233/63	0		
		Berørt	1263 - 233/64	0		
		Berørt	1263 - 233/65	0		
		Berørt	1263 - 233/72	0		
		Berørt	1263 - 233/105	0		
		Berørt	1263 - 233/121	0		
		Berørt	1263 - 233/137	0		

Forretning
Forretningstype
Årsak til feilretting

Forretningsdokumentdato
Kommunal saksreferanse
Nettadresse (URL)
Annan referanse

Status
Tinglysing
Endra dato

Matrikkelføring
Signatur **Dato**

Rolle	Matrikkeleining	Arealendring
Berørt	1263 - 233/140	0
Berørt	1263 - 233/141	0
Berørt	1263 - 233/151	0
Berørt	1263 - 233/171	0

Kvalitetsheving for eksisterande matrikkeleining 18.03.1998 1263sos 24.12.2014
 Kartforretning med grensejustering

8/1998

Rolle	Matrikkeleining	Arealendring
Berørt	1263 - 231/51	0
Berørt	1263 - 233/26	0
Berørt	1263 - 233/173	0

Kvalitetsheving for eksisterande matrikkeleining 18.03.1998 1263sos 24.12.2014
 Kartforretning med grensejustering

8/1998

Rolle	Matrikkeleining	Arealendring
Berørt	1263 - 231/51	0
Berørt	1263 - 233/23	0
Berørt	1263 - 233/26	0
Berørt	1263 - 233/173	0

Adresser

Adresstype	Adressenamn Adressetilleggsnamn	Adressekode Kjeldekode	Adressenr Koord.syst. Nord	Aust	Krinsar	Atkomstpunkt
Vegadresse	Storset	1193	17			Nei
			EUREF89 UTM Sone 32 6727124	307925	Grunnkrins: 0409 Bjørsvik Røystekrins: 1 OSTEREIDET Kyrkjelokn: 07070204 Osterfjorden Postnr.område: 5993 OSTEREIDET Tettstad:	

Aktive bygg som er registrerte på matrikkeleininga

Bygningsnr: 176 309 350	Utbygd areal:	0	Tal bustader:	0	<u>Datoar</u>
Løpenr:	Bruksareal bustad:	0	Tal etasjar:	0	Rammeløyve:
Repr.punkt: Koordinatsystem: EUREF89 UTM Sone 32	Bruksareal anna:	0	Vassforsyning:		Igangsetjingsløyve:
Nord: 6727143 Aust: 307924	Bruksareal totalt:	0	Avløp:		Teke(n) i bruk:
Bygningsendringskode:	Bruttoareal bustad:	0	Har heis:	Nei	Mellombels bruksløyve:
Bygningstype: Garasjeuthus anneks til bustad	Bruttoareal anna:	0			Ferdigattest:
Næringsgruppe: Anna som ikkje er næring	Bruttoareal totalt:	0			
Bygningsstatus: Teke(n) i bruk	Alternativt areal:	0			
Energikjelder:	Alternativt areal 2:	0			
Oppvarming:					

Brukseiningar

Adresse	Brukseiningsnummer	Brukseiningstype	Bruksareal	Tal rom	Kjøkkentilgang	Bad	WC	Matrikkeleining
		Unummerert brukseining	0	0		0	0	231/51

SEFRAK-minne

«SEFRAK er ei forkorting for SEkretariatet For Registrering Av faste Kulturminner. Sekretariatet hadde ansvaret for ei landsomfattande registrering av eldre bygningar. Det vart gjort eit omfattande feltarbeid i perioden 1975-1995. I dag er det Riksantikvaren som administrerer SEFRAK i samarbeid med fylkeskommunane. På <https://www.ra.no/> finn du meir informasjon om SEFRAK og om tilgang på den informasjonen som er registrert.»

SEFRAK-ID	Kulturminnenemning
1263 28 115	UTHUS, GRANHOLT, BJØRSVIK, ØSTEREIDET

Bygningsnr: 176 309 369	Utbygd areal:	0	Tal bustader:	0	<u>Datoar</u>
Løpenr:	Bruksareal bustad:	0	Tal etasjar:	0	Rammeløyve:
Repr.punkt: Koordinatsystem: EUREF89 UTM Sone 32	Bruksareal anna:	0	Vassforsyning:		Igangsetjingsløyve:
Nord: 6727125 Aust: 307938	Bruksareal totalt:	0	Avløp:		Teke(n) i bruk:
Bygningsendringskode:	Bruttoareal bustad:	0	Har heis:	Nei	Mellombels bruksløyve:
Bygningstype: Garasjeuthus anneks til bustad	Bruttoareal anna:	0			Ferdigattest:
Næringsgruppe: Anna som ikkje er næring	Bruttoareal totalt:	0			
Bygningsstatus: Teke(n) i bruk	Alternativt areal:	0			
Energikjelder:	Alternativt areal 2:	0			
Oppvarming:					

Brukseiningar

Adresse	Brukseiningsnummer	Brukseiningstype	Bruksareal	Tal rom	Kjøkkentilgang	Bad	WC	Matrikkeleining
		Unummerert brukseining	0	0		0	0	231/51

SEFRAK-minne

«SEFRAK er ei forkorting for SEkretariatet For Registrering Av faste Kulturminner. Sekretariatet hadde ansvaret for ei landsomfattande registrering av eldre bygningar. Det vart gjort eit omfattande feltarbeid i perioden 1975-1995. I dag er det Riksantikvaren som administrerer SEFRAK i samarbeid med fylkeskommunane. På <https://www.ra.no/> finn du meir informasjon om SEFRAK og om tilgang på den informasjonen som er registrert.»

SEFRAK-ID	Kulturminnenemning
1263 28 113	UTHUS, GRANHOLT, BJØRSVIK, OSTEREIDET
1263 28 114	UTHUS, GRANHOLT, BJØRSVIK, OSTEREIDET

Bygningsnr:	176 309 377	Utbygd areal:	0	Tal bustader:	1	<u>Datoar</u>
Løpenr:		Bruksareal bustad:	0	Tal etasjar:	1	Rammeløyve:
Repr.punkt:	Koordinatsystem: EUREF89 UTM Sone 32	Bruksareal anna:	0	Vassforsyning:		Igangsetjingsløyve:
	Nord: 6727124 Aust: 307925	Bruksareal totalt:	0	Avløp:		Teke(n) i bruk:
Bygningsendringskode:		Bruttoareal bustad:	0	Har heis:	Nei	Mellombels bruksløyve:
Bygningstype:	Einebustad	Bruttoareal anna:				Ferdigattest:
Næringsgruppe:	Bustad	Bruttoareal totalt:	0			
Bygningsstatus:	Teke(n) i bruk	Alternativt areal:	0			
Energikjelder:		Alternativt areal 2:	0			
Oppvarming:						

Etasjar

Etasje	Tal på bueiningar	BRA bustad	BRA anna	BRA totalt	BTA bustad	BTA anna	BTA totalt	Alt. areal	Alt. areal 2
H01	1	0	0	0	0	0	0	0	0

Brukseiningar

Adresse	Brukseiningsnummer	Brukseiningstype	Bruksareal	Tal rom	Kjøkkentilgang	Bad	WC	Matrikkeleining
1193 Storset 17	H0101	Bustad	0	0		0	0	231/51

SEFRAK-minne

«SEFRAK er ei forkorting for SEkretariatet For Registrering Av faste Kulturminner. Sekretariatet hadde ansvaret for ei landsomfattande registrering av eldre bygningar. Det vart gjort eit omfattande feltarbeid i perioden 1975-1995. I dag er det Riksantikvaren som administrerer SEFRAK i samarbeid med fylkeskommunane. På <https://www.ra.no/> finn du meir informasjon om SEFRAK og om tilgang på den informasjonen som er registrert.»

SEFRAK-ID	Kulturminnenemning
1263 28 112	BUSTADHUS, GRANHOLT, BJØRSVIK, OSTEREIDET

Bygningsnr: 176 309 393
Løpenr:
Repr.punkt: Koordinatsystem: EUREF89 UTM Sone 32
Nord: 6727147 Aust: 307878
Bygningsendringskode:
Bygningstype: Hus for dyr/landbr.lager/silo
Næringsgruppe:
Bygningsstatus: Teke(n) i bruk
Energikjelder:
Oppvarming:

Utbygd areal: 0 Tal bustader: 0
Bruksareal bustad: 0 Tal etasjar: 0
Bruksareal anna: 0 Vassforsyning:
Bruksareal totalt: 0 Avløp:
Bruttoareal bustad: 0 Har heis: Nei
Bruttoareal anna:
Bruttoareal totalt: 0
Alternativt areal: 0
Alternativt areal 2: 0

Datoar
Rammeløyve:
Igangsetjingsløyve:
Teke(n) i bruk:
Mellombels bruksløyve:
Ferdigattest:

Brukseiningar

Adresse	Brukseiningsnummer	Brukseiningstype	Bruksareal	Tal rom	Kjøkkentilgang	Bad	WC	Matrikkeleining
		Unummerert brukseining	0	0		0	0	231/51

Utgådde bygg som er registrerte på matrikkeleininga

Bygningsnr: 176 309 334
Løpenr:
Repr.punkt: Koordinatsystem: EUREF89 UTM Sone 32
Nord: 6727163 Aust: 307857
Bygningsendringskode:
Bygningstype: Garasjeuthus anneks til bustad
Næringsgruppe: Anna som ikkje er næring
Bygningsstatus: Bygning riven/brend
Energikjelder:
Oppvarming:

Utbygd areal: 0 Tal bustader: 0
Bruksareal bustad: 0 Tal etasjar: 0
Bruksareal anna: 0 Vassforsyning:
Bruksareal totalt: 0 Avløp:
Bruttoareal bustad: 0 Har heis: Nei
Bruttoareal anna:
Bruttoareal totalt: 0
Alternativt areal: 0
Alternativt areal 2: 0

Datoar
Rammeløyve:
Igangsetjingsløyve:
Teke(n) i bruk:
Mellombels bruksløyve:
Ferdigattest:
Bygning riven/brend: 22.06.2021

Brukseiningar

Adresse	Brukseiningsnummer	Brukseiningstype	Bruksareal	Tal rom	Kjøkkentilgang	Bad	WC	Matrikkeleining
		Unummerert brukseining	0	0		0	0	231/51

Oversiktskart for 231 / 51

Målestokk 1:5 000
EUREF89 UTM Sone 32

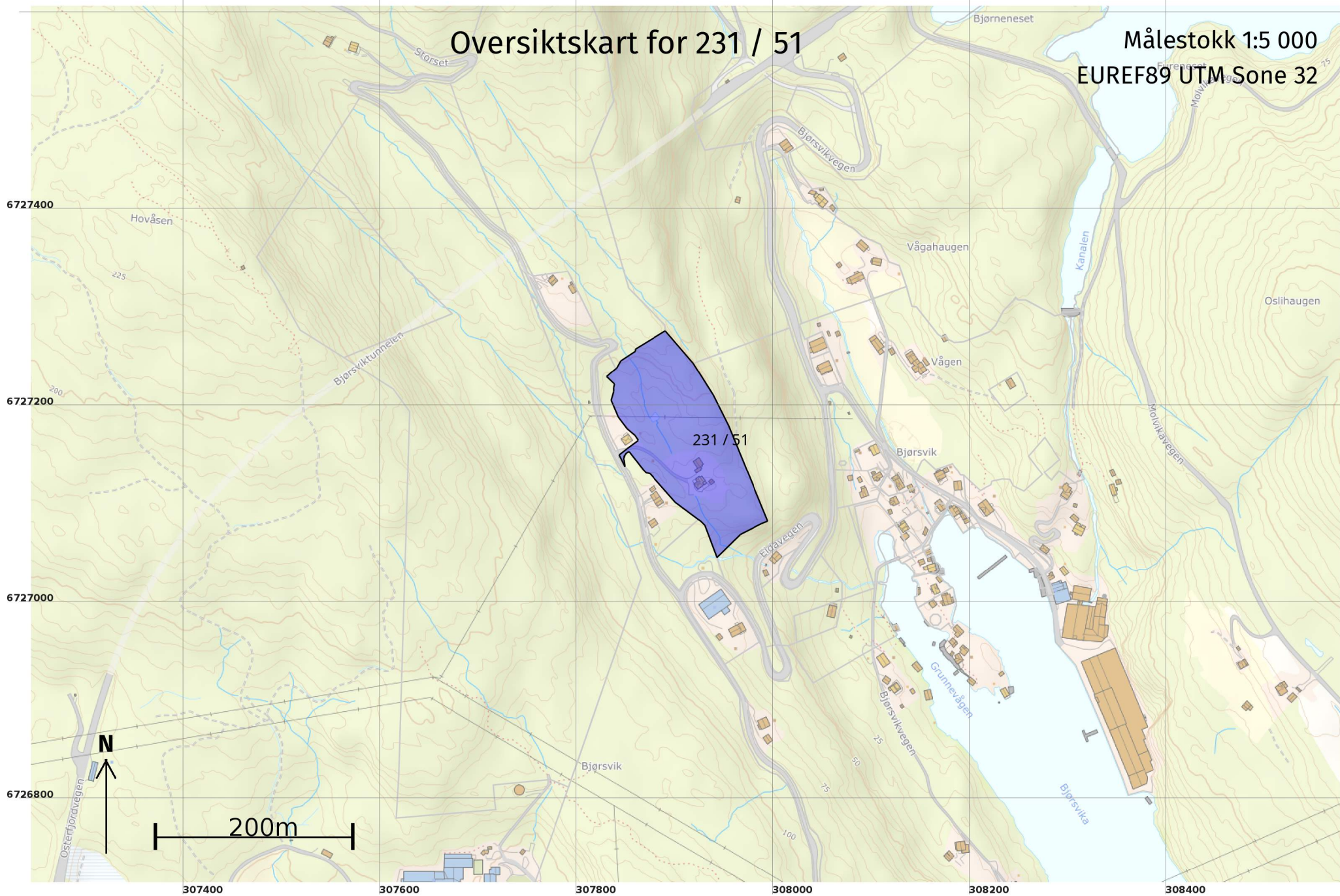

Teig 1 (Hovudteig) 231 / 51

Målestokk 1:2 000
EUREF89 UTM Sone 32

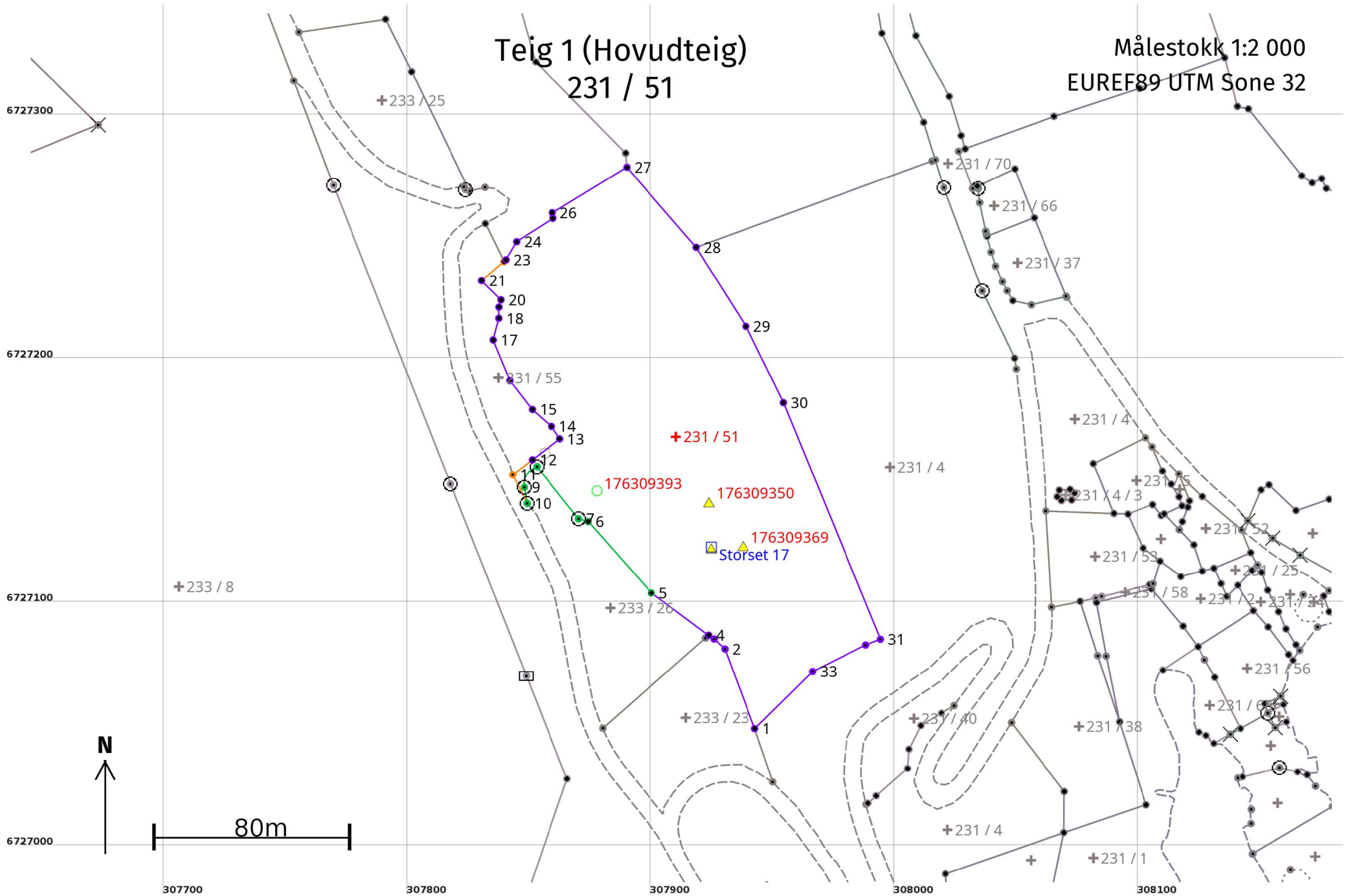

Areal og koordinatar**Areal:** 18 008,6**Arealmerknad:****Representasjonspunkt:****Koordinatsystem:** EUREF89 UTM Sone 32**Nord:** 6727169**Aust:** 307910**Grensepunkt / Grenselinje****Ytre avgrensing**

Løpenr	Nord	Aust	Grensemerke nedsett i / Lengde (m)	Grensepunkttype / Linjeinformasjon	Målemetode	Nøyaktighet (SD i cm)	Radius	
1	6727049,49	307942,75	34,87	Annan detalj	55 Digitalisert på dig.bord frå strek-kart: Papirkopi	36		
2	6727082,15	307930,52	6,04	Ukjent	55 Digitalisert på dig.bord frå strek-kart: Papirkopi	36		
3	6727086,26	307926,10	2,76	Ukjent	55 Digitalisert på dig.bord frå strek-kart: Papirkopi	36		
4	6727087,81	307923,82	29,20	Annan detalj	55 Digitalisert på dig.bord frå strek-kart: Papirkopi	36		
5	6727105,16	307900,33	39,07	Gjerdestolpe	12 Terrengmålt: Teodolitt med elektronisk avstandsmålar	13 14		
6	6727134,43	307874,45	4,13	Gjerdestolpe	12 Terrengmålt: Teodolitt med elektronisk avstandsmålar	13 14		
7	6727135,55	307870,47	27,40	Jordfast stein	Offentleg godkjent grensemerke	12 Terrengmålt: Teodolitt med elektronisk avstandsmålar	13 14	
8	6727156,98	307853,39	10,87	Fjell	Offentleg godkjent grensemerke	12 Terrengmålt: Teodolitt med elektronisk avstandsmålar	13 14	-7,50
9	6727148,50	307848,20	6,71		Offentleg godkjent grensemerke	12 Terrengmålt: Teodolitt med elektronisk avstandsmålar	13 14	
10	6727141,89	307849,36	13,17		Offentleg godkjent grensemerke	12 Terrengmålt: Teodolitt med elektronisk avstandsmålar	13	
11	6727153,65	307843,44	10,12		Geometrisk hjelpепunkt	63 Genererte data: Frå anna geometri	500	
12	6727159,78	307851,49	14,17	Annan detalj	55 Digitalisert på dig.bord frå strek-kart: Papirkopi	36		
13	6727168,38	307862,75	6,12	Annan detalj	55 Digitalisert på dig.bord frå strek-kart: Papirkopi	36		

Løpenr	Nord	Aust	Grensemerke nedsett i / Lengde (m)	Grensepunkttype / Linjeinformasjon	Målemetode	Nøyaktighet (SD i cm)	Radius
14	6727173,48	307859,36	10,47	Annan detalj	55 Digitalisert på dig.bord frå strek-kart: Papirkopi	36	
15	6727180,38	307851,48	14,98	Annan detalj	55 Digitalisert på dig.bord frå strek-kart: Papirkopi	36	
16	6727192,20	307842,28	18,09	Annan detalj	55 Digitalisert på dig.bord frå strek-kart: Papirkopi	36	
17	6727208,95	307835,44	9,14	Annan detalj	55 Digitalisert på dig.bord frå strek-kart: Papirkopi	36	
18	6727217,80	307837,74	4,58	Annan detalj	55 Digitalisert på dig.bord frå strek-kart: Papirkopi	36	
19	6727222,38	307837,80	3,12	Annan detalj	55 Digitalisert på dig.bord frå strek-kart: Papirkopi	36	
20	6727225,39	307838,62	11,16	Annan detalj	55 Digitalisert på dig.bord frå strek-kart: Papirkopi	36	
21	6727233,23	307830,68	12,10	Annan detalj	55 Digitalisert på dig.bord frå strek-kart: Papirkopi	36	
22	6727241,12	307839,86	1,09	Umerkt	69 Utrekna	1000	
23	6727241,83	307840,69	8,61	Annan detalj	55 Digitalisert på dig.bord frå strek-kart: Papirkopi	36	
24	6727249,25	307845,06	17,70	Annan detalj	55 Digitalisert på dig.bord frå strek-kart: Papirkopi	36	
25	6727258,85	307859,93	2,31	Annan detalj	55 Digitalisert på dig.bord frå strek-kart: Papirkopi	36	
26	6727261,15	307859,68	35,81	Annan detalj	55 Digitalisert på dig.bord frå strek-kart: Papirkopi	36	
27	6727279,75	307890,28	43,41	Steingjerde Steingjerde	55 Digitalisert på dig.bord frå strek-kart: Papirkopi	36	
28	6727246,93	307918,70	38,33	Annan detalj	55 Digitalisert på dig.bord frå strek-kart: Papirkopi	36	
29	6727214,49	307939,11	34,88	Annan detalj	55 Digitalisert på dig.bord frå strek-kart: Papirkopi	36	

Løpenr	Nord	Aust	Grensemerke nedsett i / Lengde (m)	Grensepunkttype / Linjeinformasjon	Målemetode	Nøyaktighet (SD i cm)	Radius
30	6727183,20	307954,52	104,89	Annan detalj	55 Digitalisert på dig.bord frå strek-kart: Papirkopi	36	
31	6727086,15	307994,31	6,48	Ukjent	55 Digitalisert på dig.bord frå strek-kart: Papirkopi	36	
32	6727083,80	307988,27	24,38	Ukjent	55 Digitalisert på dig.bord frå strek-kart: Papirkopi	36	
33	6727072,91	307966,46	33,33	Ukjent	55 Digitalisert på dig.bord frå strek-kart: Papirkopi	36	