

D

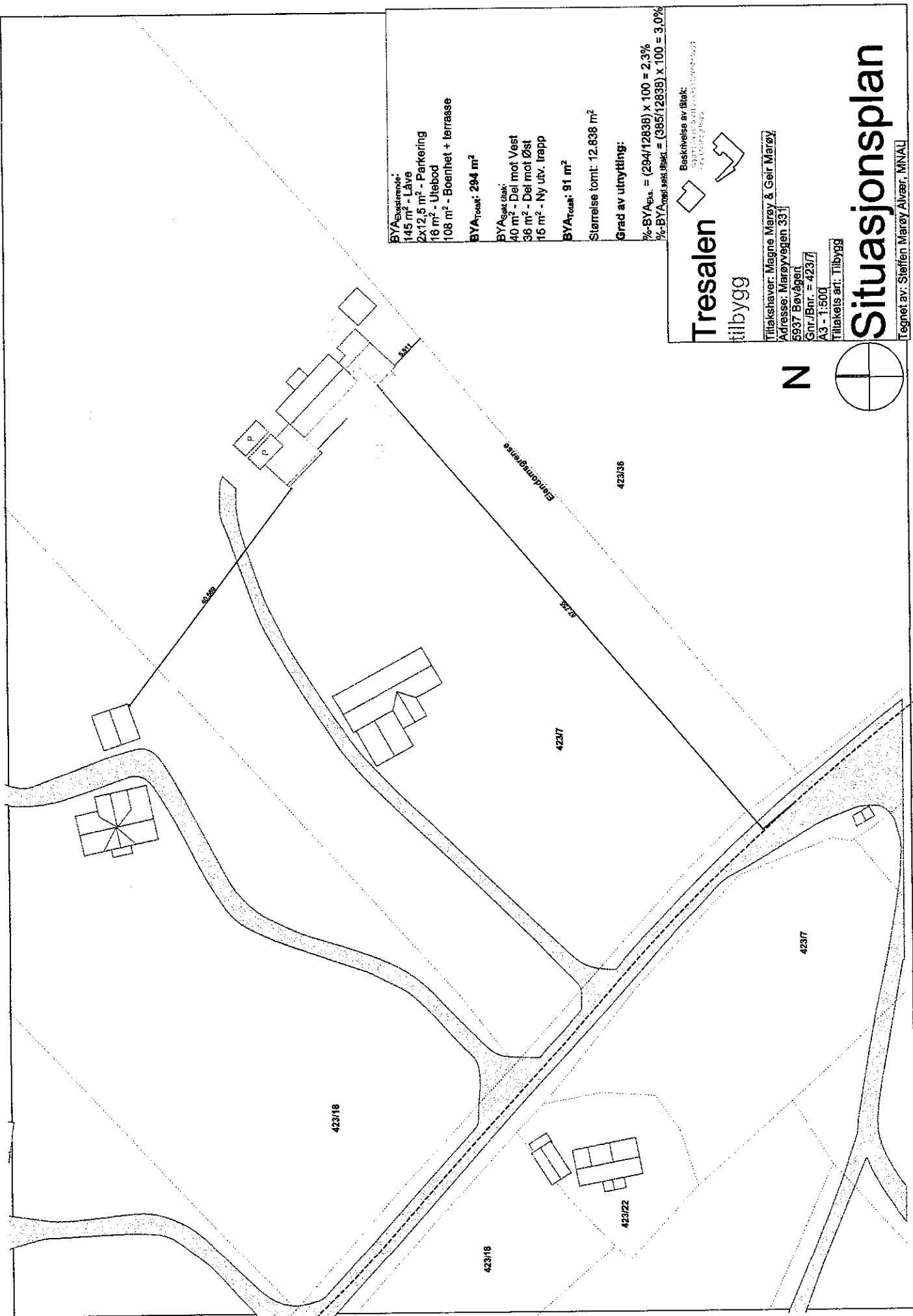

BYA_{Bestemmelse}:
 145 m² - Låve
 2x12,5 m² - Parkering
 18 m² - Utebod
 108 m² - Boenhet + terrasse

BYA_{Totalt}: 294 m²

BYA_{Best} tilsk:
 40 m² - Del mot Vest
 36 m² - Del mot Øst
 15 m² - Ny utv. trapp

BYA_{Totalt}: 91 m²

 Størrelse tomt: 12.838 m²

Grad av utnyttning:
 % - BYA_{Best} = (294/12838) x 100 = 2,3%
 % - BYA_{Totalt} = (385/12838) x 100 = 3,0%

Tresalen
 tilbygg

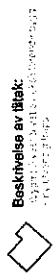

Beskrivelse av tilsk:
 1. 40 m² mot vest
 2. 36 m² mot øst
 3. 15 m² utv. trapp

Tiltakshaver: Magne Marøy & Geir Marøy
 Adresse: Marøyvegen 331
 5937 Bøvågerst
 Gnr./Bnr. = 423/7
 A3 - 1:500
 Tiltakets art: Tilbygg

N

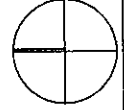

Situasjonsplan
 Tegnet av: Steffen Marøy Alvaer, MNIA