

Kunde:

**Sigve Haugsdal**

Prosjektnavn:

**Orresteinen 15 C**

Prosjekt:

**4222**

Prosjektstatus:

**Ferdig**

Prosjektdato:

**25.10.2022**



**Prosjektopplysninger:**

- Ny altan 6,7 m x 2,5 m
- Ny dør 10x20M, erstatter eksisterende vindu

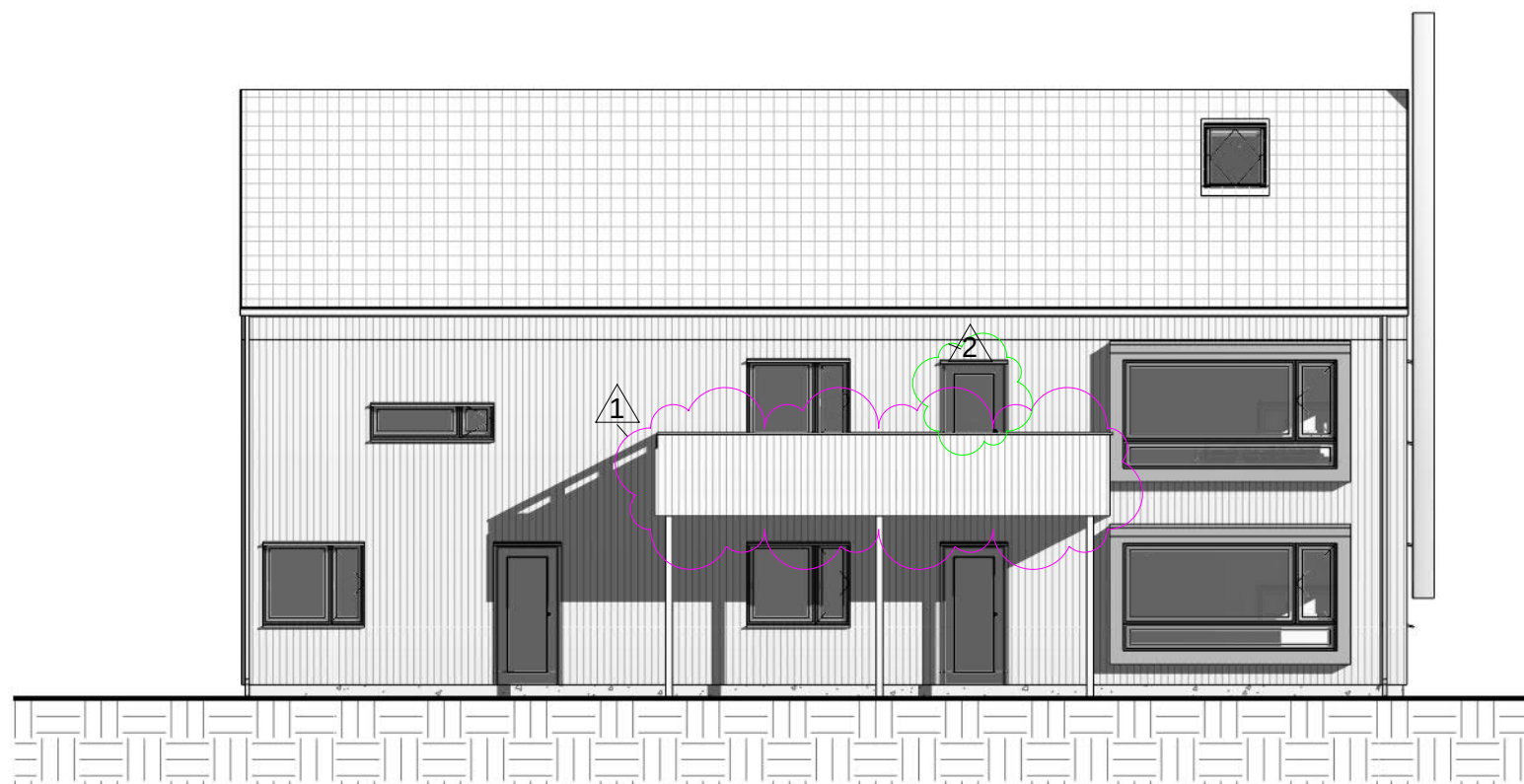

1 Vest  
1 : 100

2	Ny dør 10x20M, erstatter eksisterende vindu			25.10.2022
1	Ny Altan. 6,7 m * 2,5 m			25.10.2022
Rev.	Revisjonen gjelder	Utført	Kontr.	Dato
Sigve Haugsdal Orresteinen 15 C		Målestokk	Dato	25.10.2022
		Tegnet	Jameson	
Ny Fasade Vest 4631-185/327		Arkstørrelse	Prosjektnr.	4222
		Tegningsnr.	AA1101	Rev. 2



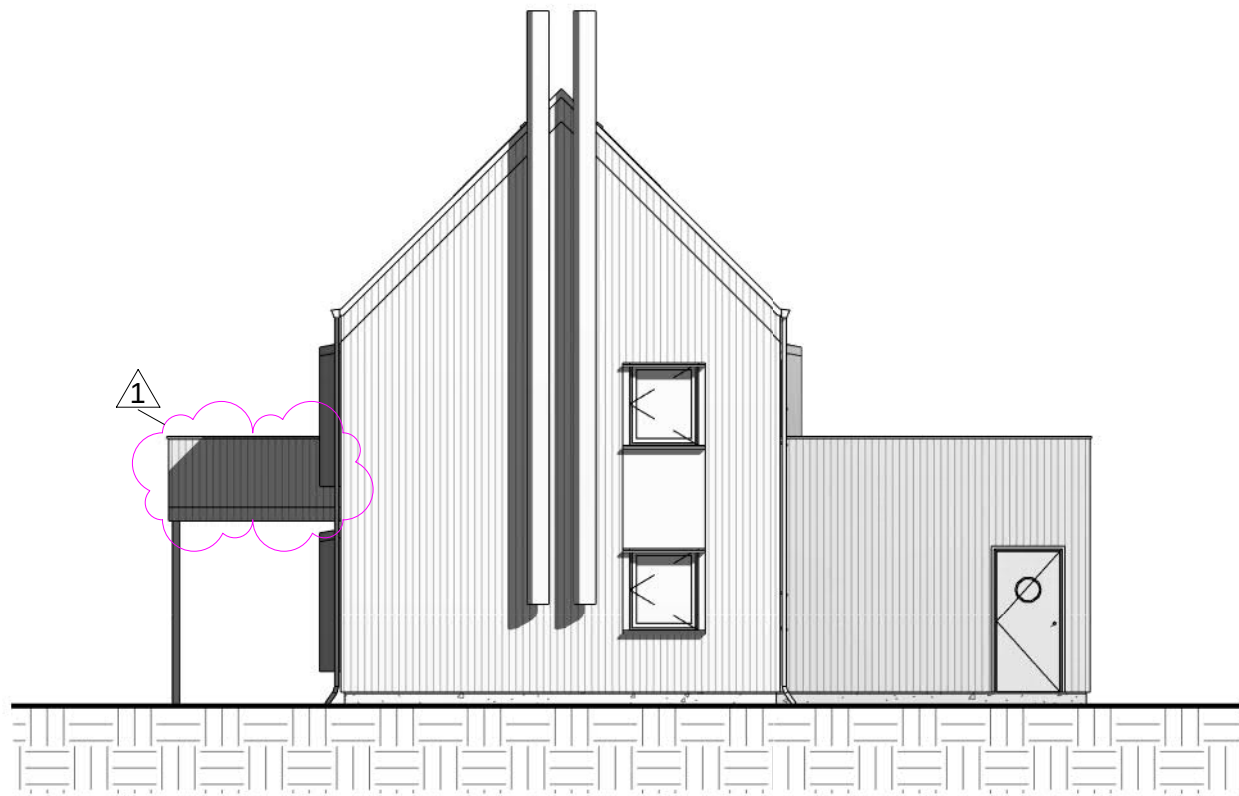

1 Sør  
1 : 100

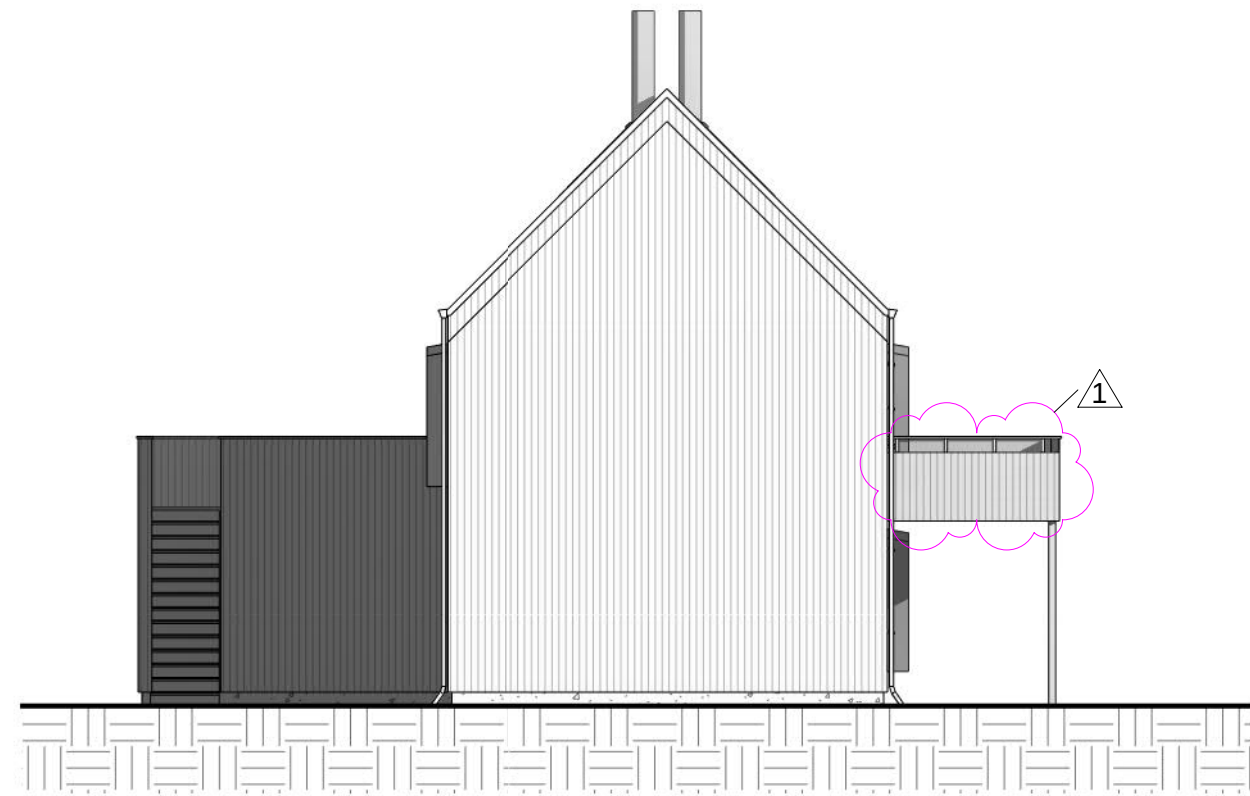

2 Nord  
1 : 100



1	Ny Altan. 6,7 m * 2,5 m			25.10.2022
Rev.	Revisjonen gjelder	Utført	Kontr.	Dato
Sigve Haugsdal Orresteinen 15 C		Målestokk	25.10.2022	
		1 : 100	Tegnet	Jameson
Ny Fasade Nord & Sør 4631-185/327		Arkstørrelse	Jameson	
		Prosjektnr.	4222	
		Tegningsnr.	Rev.	
		AA1102	1	

25.10.2022 10:29:05

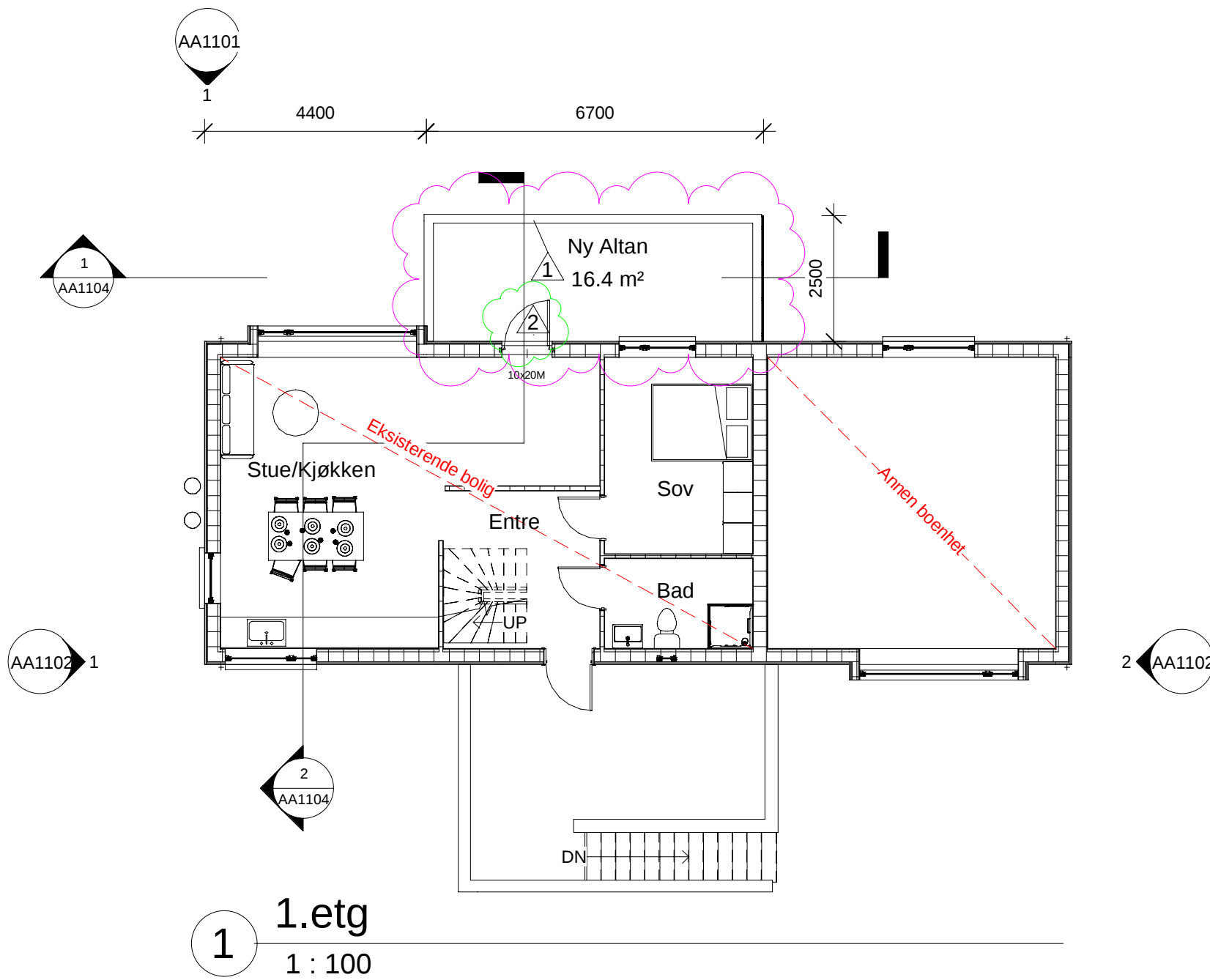

1 1.etg  
1 : 100

Arealer og mål er hentet fra tegningsgrunnlag og kan avvike fra stedlige forhold



2	Ny dør 10x20M, erstatter eksisterende vindu			25.10.2022
1	Ny Altan. 6,7 m * 2,5 m			25.10.2022
Rev.	Revisjonen gjelder	Utført	Kontr.	Dato
Sigve Haugsdal Orresteinen 15 C		Målestokk	25.10.2022	
		1 : 100	Tegnet	Jameson
Ny Plantegning 1.etg 4631-185/327		Arkstørrelse	4222	
		Tegningsnr.	AA1103	Rev.

25.10.2022 10:29:05

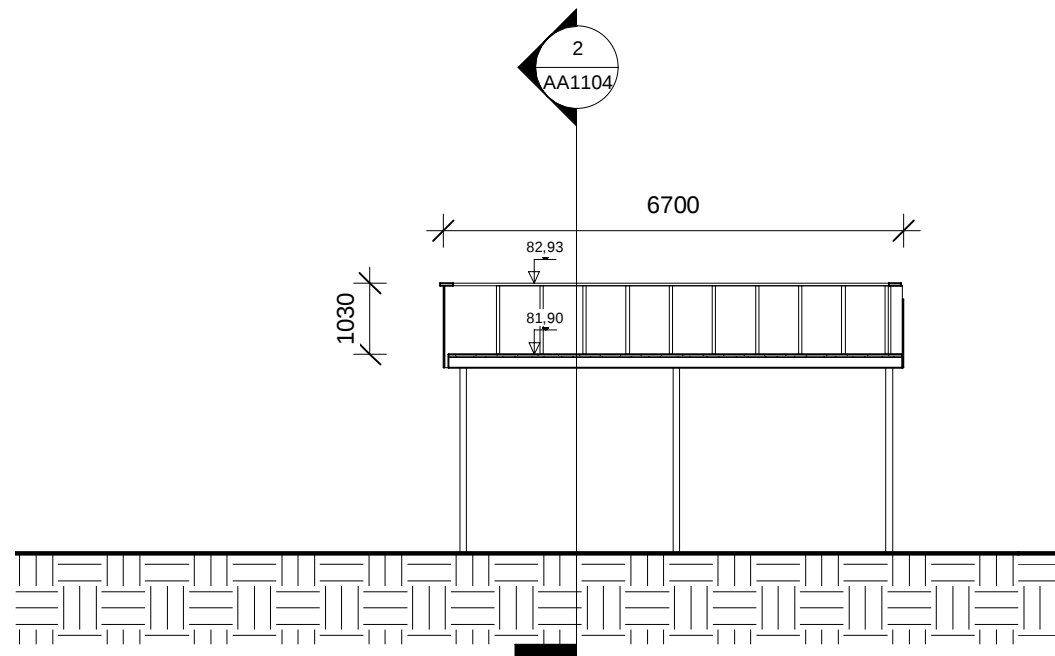

1 Snitt 1  
1 : 100

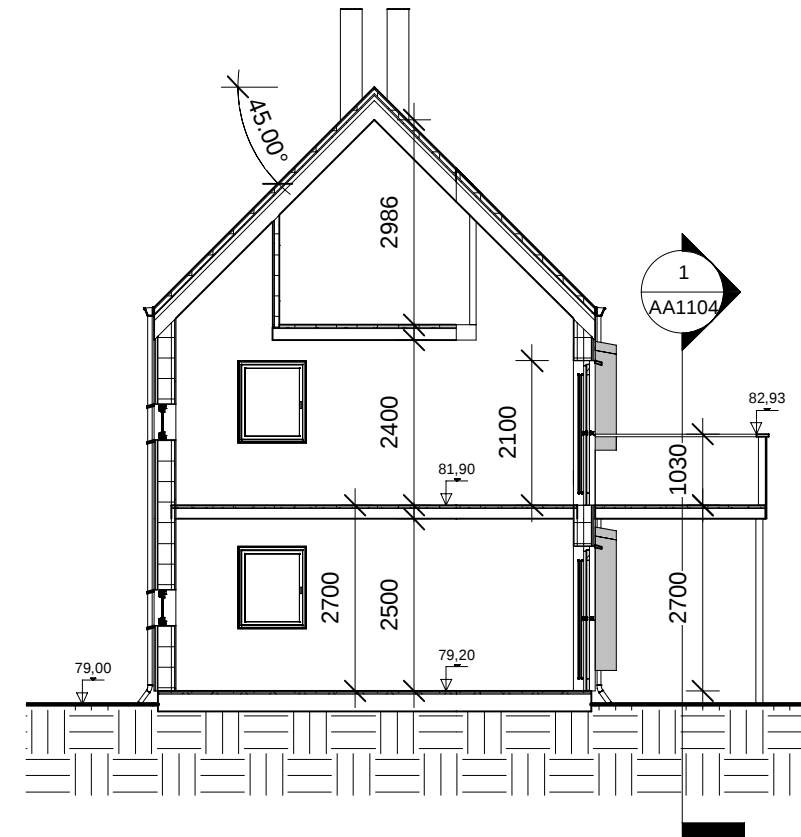

2 Snitt 2  
1 : 100



Rev.	Revisjonen gjelder	Utført	Kontr.	Dato
	Sigve Haugsdal Orresteinen 15 C	Dato	25.10.2022	
		Tegnet	Jameson	
		Kontr.	Jameson	
		Arkstørrelse	Prosjektnr. 4222	
		Tegningsnr.	AA1104	
			Rev.	

25.10.2022 10:29:06