



#### 4. Skildring av kva retten går ut på<sup>6</sup>

Rett til framføring av vatn og avlaup til offentleg anlegg.

Vegrett i regulert fellesveg.

For eigedomane 322/283, 284, 285 og 286 gjeld fylgjande:

322/286 har vegrett over 322/285 og 287.

322/285 har vegrett over 322/286 og 287.

322/284 har vegrett over 322/285, 286 og 287.

322/283 har vegrett over 322/284, 285, 286 og 287.

Vedlegg: Kart/skisse som viser tenande eigedom og retten teikna inn

Ja  Nei

#### 5. Andre avtalar (som ikkje skal tinglysast)<sup>7</sup>

#### 6. Underskrifter

Stad og dato

Heimelshavar si underskrift<sup>8</sup>

4 Bergen 26/10-22  

Notar:

- 1) Dette skjemaet kan brukast for tinglysing av rettar i fast eigedom, som til dømes vegrett, jaktrett, burett, forkjøpsrett og liknande. Kva rettar som kan tinglysast vert regulert av tinglysingslova § 12. Skjemaet må fyllast ut i to eksemplar og sendast til følgjande adresse: **Kartverket Tinglysing, Postboks 600 Sentrum, 3507 Hønefoss**. Det eine eksemplaret vert arkivert hjå Kartverket, medan det andre eksemplaret vert returnert til innsendar (rekvirent) påført tinglysingsattest.
- 2) Rekvirenten er den som sender inn dokumentet for tinglysing. Denne vil få det ferdig tinglyste dokumentet tilbake, og faktura for tinglysingsgebyret.
- 3) Eigedomen der retten ligg.
- 4) Retten vil følgje eigedomen uavhengig av kven som er eller vert eigar av denne, jf. avhendingslova § 3-4 andre ledd bokstav d.
- 5) Formålet med denne underskrifta er å sikre at heimelshavaren har sett begge sider av dokumentet.
- 6) Retten må skildrast nøyaktig i tekstleg form, jf. tinglysingslova § 8, jf. forskrift om tinglysing § 4 (klarhet og form). Dersom retten er knytt til ein fysisk del av ein fast eigedom, kan han teiknast inn på kart eller skisse over eigedomen.
- 7) Det er ikkje nødvendig å fylla ut dette feltet.
- 8) Den som signerer må ha grunnboksheimel til eigedomen der retten ligg. Dersom det er fleire som har heimel til eigedomen, må alle skriva under, eller det må leggjast ved fullmakt frå den eller dei som ikkje underskriv



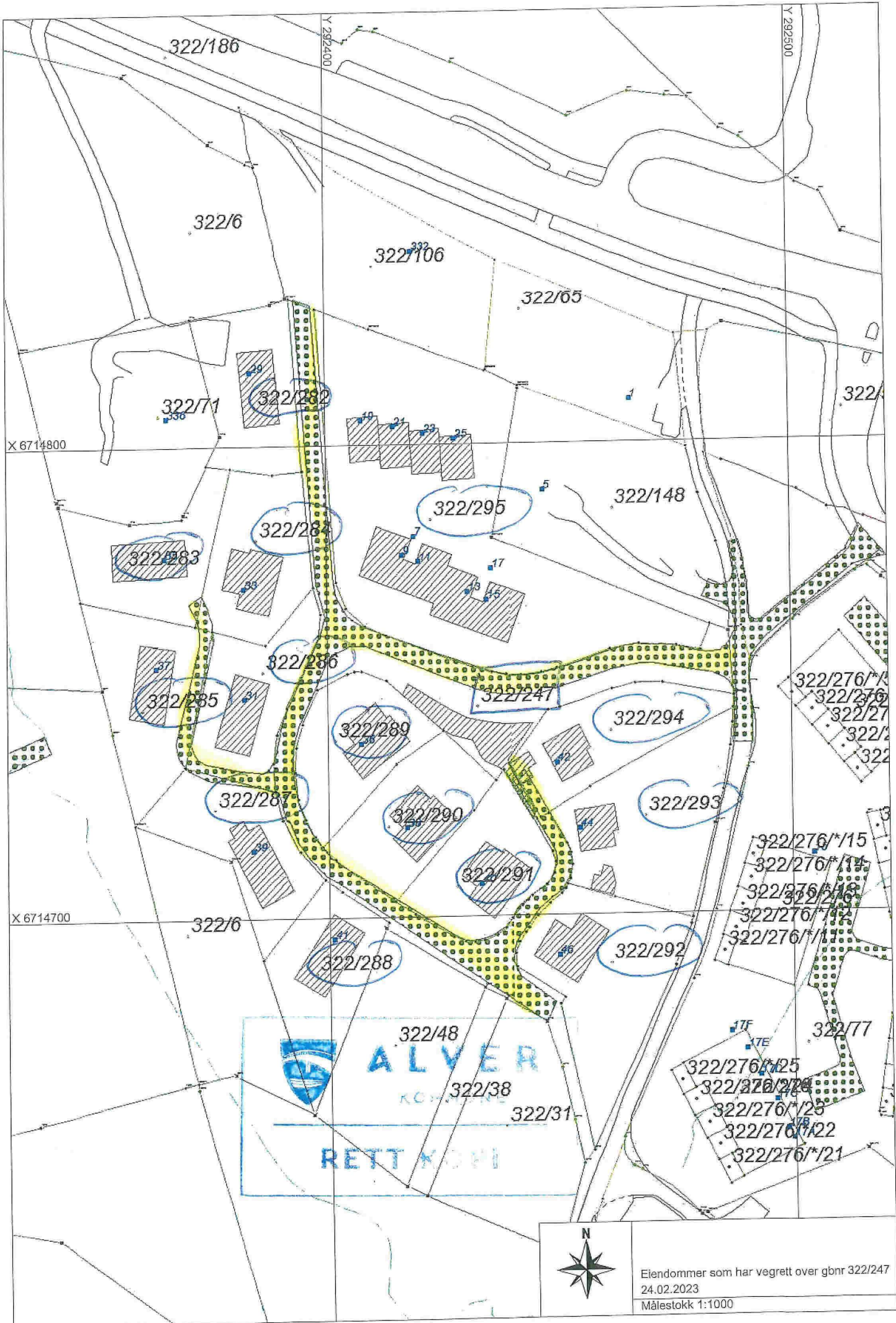

322/186

322/6

322/106

322/65

322/71

322/282

322/

X 6714800

322/283

322/284

322/295

322/148

322/285

322/286

322/247

322/294

322/276/\*

322/276/\*

322/27

322/2

322

X 6714700

322/6

322/289

322/290

322/291

322/293

322/287

322/288

322/292

322/276/\*15

322/276/\*14

322/276/\*13

322/276/\*12

322/276/\*11

322/48

322/38

322/31

322/77

322/276/\*125

322/276/\*124

322/276/\*123

322/276/\*122

322/276/\*121



ALVER

KOMMUNE

RETT KOPPI



Eiendommer som har vegrett over gbnr 322/247  
24.02.2023  
Målestokk 1:1000

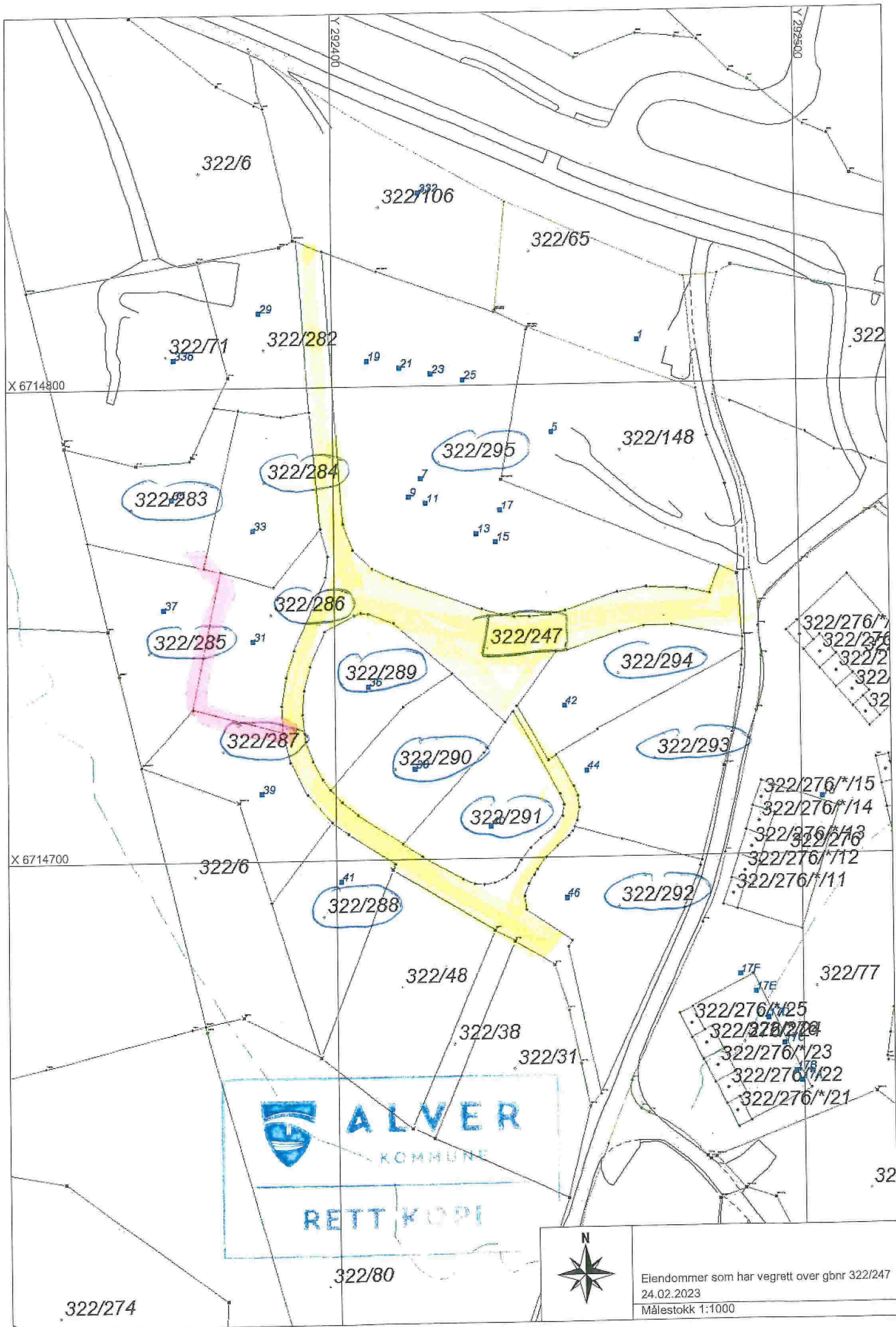

Elendommer som har vegrett over gbnr 322/247  
 24.02.2023  
 Målestokk 1:1000

# Erklæring om rett i fast eiendom <sup>1</sup>

Innsendar sitt namn (rekvirent): Alver kommune	Plass for tinglysingsstempel <b>TINGLYST</b> DOKUMENTNR.: 252242 - 8 MAR 2023 STATENS KARTVERK
Adresse: Postboks 4	
Postnummer: 5906   Poststad: Frekhaug	
Fødselsnr./Org.nr. 920290922   Ref.nr.	

<b>1. Heimelshavar (til eiendomen som retten skal hefte på)</b>	
Namn Sveåsen AS	Fødselsnr./org.nr. (11/9 siffer) 922720118

<b>2. Eigedom (der retten skal hefte) <sup>3</sup></b>					
Kommunenr. 4631	Kommunenamn Alver	Gnr. 322	Bnr. 247	Fnr.	Snr.

<b>3. Rettshavar – fyll ut anten alternativ A eller B</b>						
A	<b>Rett for fast eiendom (reell servitutt) <sup>4</sup></b>					
	Kommunenr.	Kommunenamn	Gnr.	Bnr.	Fnr.	Snr.
	4631	Alver	322	288		
	4631	Alver	322	289		
B	<b>Rett for person (personleg servitutt/pengehefte)</b>					
	Namn			Fødselsnr./Org.nr. (11/9 siffer)		

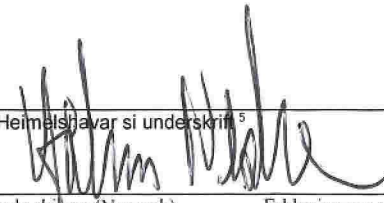
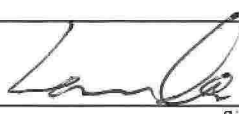
Dato 26.10.22	Heimelsjavar si underskrift <sup>5</sup> 		
------------------	---	--	---

\* Statens kartverk – rettleiande skjema (Nynorsk) Erklæring om rett i fast eiendom Side 1 av 2

#### 4. Skildring av kva retten går ut på<sup>6</sup>

Rett til framføring av vatn og avlaup til offentleg anlegg.

Vegrett i regulert fellesveg.

Vedlegg: Kart/skisse som viser tenande eigedom og retten teikna inn

Ja

Nei

#### 5. Andre avtaler (som ikkje skal tinglyst)<sup>7</sup>

#### 6. Underskrifter

Stad og dato

Heimelsnavar si underskrift<sup>8</sup>

\* Bergen 26/10/22

*[Handwritten signature]*

*[Handwritten signature]*

Notar:

- 1) Dette skjemaet kan brukast for tinglysing av rettar i fast eigedom, som til dømes vegrett, jaktrett, burett, forkjøpsrett og liknande. Kva rettar som kan tinglyst vert regulert av tinglysingslova § 12. Skjemaet må fyllast ut i to eksemplar og sendast til følgjande adresse: **Kartverket Tinglysing, Postboks 600 Sentrum, 3507 Hønefoss**. Det eine eksemplaret vert arkivert hjå Kartverket, medan det andre eksemplaret vert returnert til innsendar (rekvirent) påført tinglysingsattest.
- 2) Rekvirenten er den som sender inn dokumentet for tinglysing. Denne vil få det ferdig tinglyste dokumentet tilbake, og faktura for tinglysingsgebyret.
- 3) Eigedom der retten ligg.
- 4) Retten vil følgje eigedom uavhengig av kven som er eller vert eigar av denne, jf. avhendingslova § 3-4 andre ledd bokstav d.
- 5) Formålet med denne underskrifta er å sikre at heimelsnavaren har sett begge sider av dokumentet.
- 6) Retten må skildrast nøyaktig i tekstleg form, jf. tinglysingslova § 8, jf. forskrift om tinglysing § 4 (klarhet og form). Dersom retten er knytt til ein fysisk del av ein fast eigedom, kan han teiknast inn på kart eller skisse over eigedom.
- 7) Det er ikkje nødvendig å fylla ut dette feltet.
- 8) Den som signerer må ha grunnboksheimel til eigedom der retten ligg. Dersom det er fleire som har heimel til eigedom, må alle skriva under, eller det må leggjast ved fullmakt frå den eller dei som ikkje underskriv

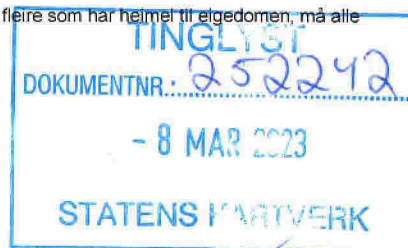

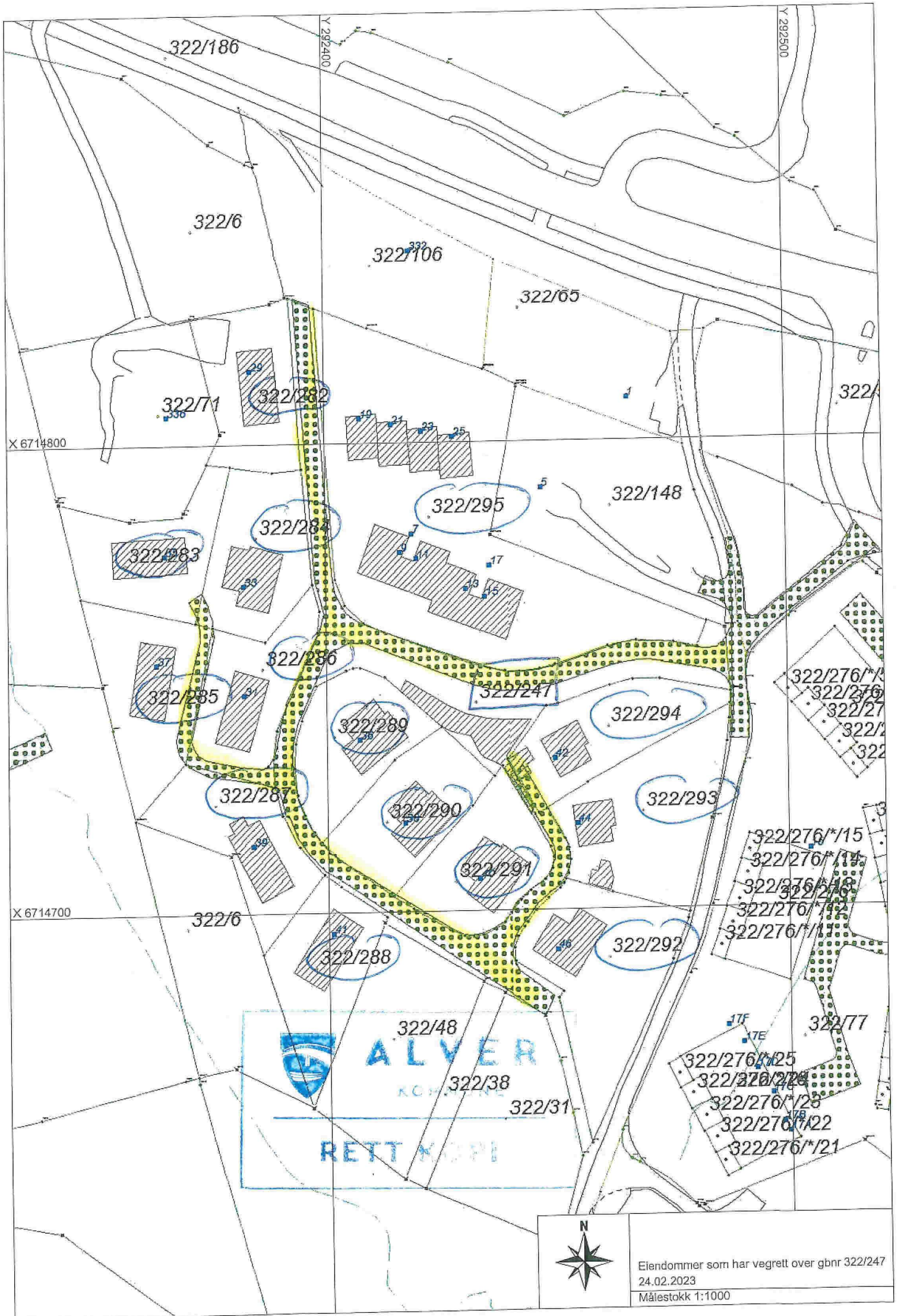

Eiendommer som har vegrett over gbnr 322/247  
 24.02.2023  
 Målestokk 1:1000

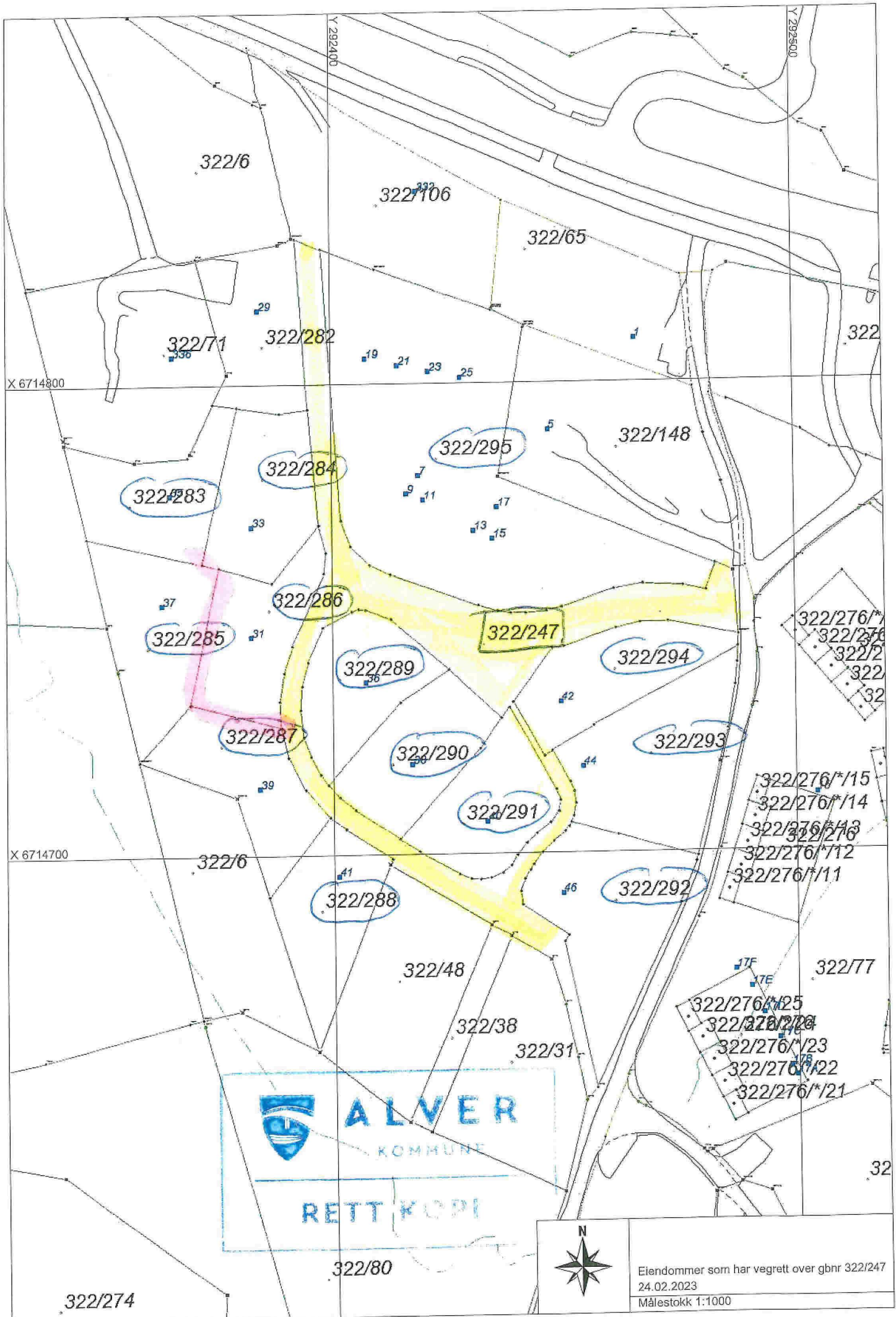

**ALVER**  
 KOMMUNE  
 RETT KOPPI



Eiendommer som har vegrett over gbnr 322/247  
 24.02.2023  
 Målestokk 1:1000



# Erklæring om rett i fast eiendom <sup>1</sup>

Innsendar sitt namn (rekvirent): Alver kommune	Plass for tinglysingsstempel <b>TINGLYST</b> DOKUMENTNR.: 252270 - 8 MAR 2023 STATENS KARTVERK
Adresse: Postboks 4	
Postnummer: 5906   Poststad: Frekhaug	
Fødselsnr./Org.nr. 920290922   Ref.nr.	

<b>1. Heimelshavar (til eiendomen som retten skal hefte på)</b>	
Namn Sveåsen AS	Fødselsnr./org.nr. (11/9 siffer) 922720118

<b>2. Eiendom (der retten skal hefte) <sup>3</sup></b>					
Kommunenr.	Kommunenamn	Gnr.	Bnr.	Fnr.	Snr.
4631	Alver	322	247		

<b>3. Rettshavar – fyll ut enten alternativ A eller B</b>						
A	<b>Rett for fast eiendom (reell servitutt) <sup>4</sup></b>					
	Kommunenr.	Kommunenamn	Gnr.	Bnr.	Fnr.	Snr.
	4631	Alver	322	290		
	4631	Alver	322	291		
	4631	Alver	322	292		
	4631	Alver	322	293		
	4631	Alver	322	294		
4631	Alver	322	295			
B	<b>Rett for person (personleg servitutt/pengehefte)</b>					
	Namn	Fødselsnr./Org.nr. (11/9 siffer)				

Dato 26.10.22	Heimelshavar si underskrift 
------------------	---

#### 4. Skildring av kva retten går ut på<sup>6</sup>

Rett til framføring av vatn og avlaup til offentleg anlegg.

Vegrett i regulert fellesveg.

Vedlegg: Kart/skisse som viser tenande eigedom og retten teikna inn

Ja  Nei

#### 5. Andre avtaler (som ikkje skal tinglysast)<sup>7</sup>

#### 6. Underskrifter

Stad og dato

Heimelshavar si underskrift<sup>8</sup>

\*

Notar:

- 1) Dette skjemaet kan brukast for tinglysing av rettar i fast eigedom, som til dømes vegrett, jaktrett, burett, forkjøpsrett og liknande. Kva rettar som kan tinglysast vert regulert av tinglysingslova § 12. Skjemaet må fyllast ut i to eksemplar og sendast til følgjande adresse: **Kartverket Tinglysing, Postboks 600 Sentrum, 3507 Hønefoss**. Det eine eksemplaret vert arkivert hjå Kartverket, medan det andre eksemplaret vert returnert til innsendar (rekvirent) påført tinglysingsattest.
- 2) Rekvirenten er den som sender inn dokumentet for tinglysing. Denne vil få det ferdig tinglyste dokumentet tilbake, og faktura for tinglysingsgebyret.
- 3) Eigedomen der retten ligg.
- 4) Retten vil følgje eigedomen uavhengig av kven som er eller vert eigar av denne, jf. avhendingslova § 3-4 andre ledd bokstav d.
- 5) Formålet med denne underskrifta er å sikre at heimelshavaren har sett begge sider av dokumentet.
- 6) Retten må skildrast nøyaktig i tekstleg form, jf. tinglysingslova § 8, jf. forskrift om tinglysing § 4 (klarhet og form). Dersom retten er knytt til ein fysisk del av ein fast eigedom, kan han teiknast inn på kart eller skisse over eigedomen.
- 7) Det er ikkje nødvendig å fylla ut dette feltet.
- 8) Den som signerer må ha grunnboksheimel til eigedomen der retten ligg. Dersom det er fleire som har heimel til eigedomen, må alle skriva under, eller det må leggjast ved fullmakt frå den eller dei som ikkje underskriv



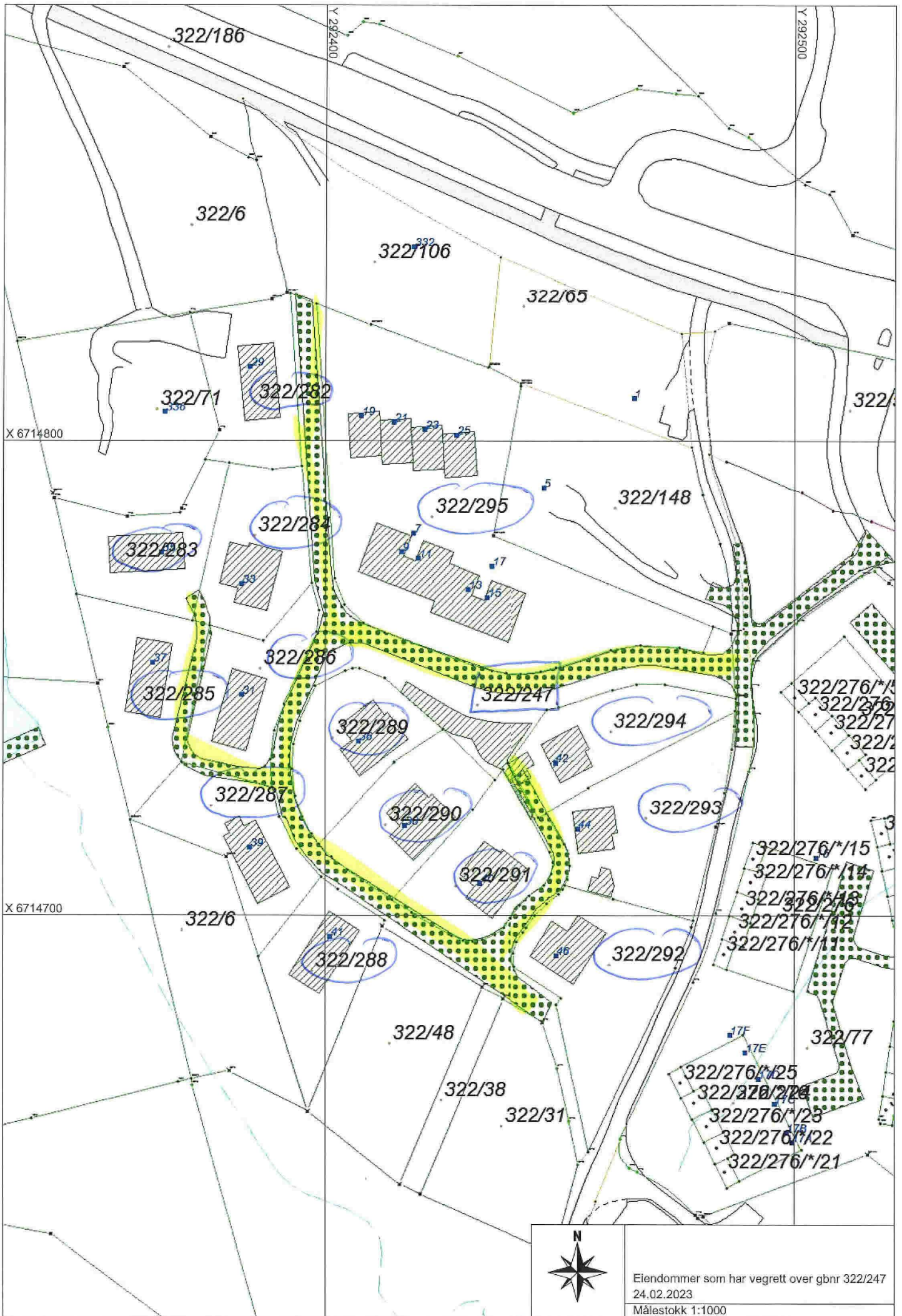

Eiendommer som har vegrett over gbnr 322/247  
 24.02.2023  
 Målestokk 1:1000





