

**For matrikkeleining:**

Kommune: 4631 - ALVER
Gardsnummer: 47
Bruksnummer: 1

Utskriftsdato / klokkeslett: 16.03.2023 kl. 09:51
Produsert av: Liv Berit Ones
Attestert av: Alver kommune

Orientering om matrikelbrev

Matrikelbrevet er heimla i «Lov om eigedomsregistrering» (matrikellova) av 17. juni 2005. Etter definisjonen i matrikellova § 3 d) er matrikelbrevet ei attestert utskrift av matrikkelen som viser alle registrerte opplysningar om ei matrikkeleining ved oppgjeven dato.

Om heilskap og nøyaktigheit i matrikelbrevet

Matrikkelen vart etablert ved konvertering av data frå tidlegare register. Det kan variere kor gode slike data er med omsyn til heilskap og nøyaktigheit. I enkelte tilfelle kan grensepunkt og grenselinjer mangle heilt eller delvis, eller vere feil registrerte. Det kan også vere feil og manglar ved registrert bygnings- og adresseinformasjon. Heilskap og kartfestingsnøyaktigheit er oftast betre innanfor enn utanfor tettbygde strøk. Ver merksam på at oppgjeve areal for mange matrikkeleiningar og bygg er usikre.

For utfyllande informasjon: www.kartverket.no/matrikelbrev

Matrikkeleining

Matrikkeleiningstype: Grunneigedom
Bruksnamn: VEFJELL
Etableringsdato: 1,75
Er tinglyst: Ja
Har festegrunnar: Nei
Er seksjonert: Nei

Arealrapport

Tekst Areal Kommentar
Utrekna areal for 47 / 1 503 114,9 m2 Ukjend grenseforløp
Utrekna areal av teig(ar) med fleire matrikkeleiningar, der 47 / 1 inngår 443,4 m2 Ukjend grenseforløp

Eigarforhold

Tinglyste eigarforhold									
Rolle	Status	Føds.d./org.nr	Namn	Brukseinin	Adresse			Andel	
Heimelshavar		090278	FOSSE ASLE MUNKEN		VEFJELL 81			1 / 1	
					5957 MYKING				

Oversikt over teigar

(EUREF89 UTM Sone 32)

Løpenr	Type	Hovudteig	Nord	Aust	Høgde	Areal	Merknader
1	Teig	Ja	6734300	297177		406 879,3 m2	Hjelpelinje vegkant
2	Teig	Nei	6735098	297479		92 116,8 m2	Hjelpelinje vasskant, Hjelpelinje vegkant
3	Teig	Nei	6734997	297184		2 433 m2	Hjelpelinje vegkant
4	Teig	Nei	6735196	297348		1 685,8 m2	Hjelpelinje vegkant
5	Teig	Nei	6735101	297715		443,4 m2	Hjelpelinje vasskant

Forretningar der matrikkeleininga er involvert

Forretning Forretningsdokumentdato
Forretningstype Kommunal saksreferanse
Årsak til feilretting Nettadresse (URL)
Annar referanse

Status Tinglysing Endra dato Matrikkelføring
Signatur Dato

Samanslåing av matrikkeleiningar

16.03.2023
23/1727

Tinglyst 16.03.2023 onesliv 16.03.2023

Samanslåing

Rolle Matrikkeleining

Arealending

Avgjevar 4631 - 47/4

-1 013,6

Mottakar 4631 - 47/1

1 013,6

Forretning Forretningstype Årsak til feilretting	Forretningsdokumentdato Kommunal saksreferanse Nettadresse (URL) Annan referanse	Status	Tinglysing Endra dato	Matrikkelføring Signatur Dato
Omnummerering v/kommuneendring Omnummerering	01.01.2020	Tinglyst	01.01.2020 Omnummerert til: 4631 - 47/1 Omnummerert frå: 1263 - 47/1	smatmynd 01.01.2020
Opprett ny grunneigedom ved frådeling Kart- og delingsforretning	01.03.2001			
		Rolle	Matrikkeleining	Arealendring
		Avgjevar	1263 - 47/1	0
		Mottakar	1263 - 47/10	0
Opprett ny grunneigedom ved frådeling Kart- og delingsforretning	04.05.1998 089/97			HS
		Rolle	Matrikkeleining	Arealendring
		Avgjevar	1263 - 47/1	-1 560
		Mottakar	1263 - 47/9	1 560
Skylddeling Skylddeling	23.02.1972			
		Rolle	Matrikkeleining	Arealendring
		Avgjevar	1263 - 47/1	-700
		Mottakar	1263 - 47/6	700
Skylddeling Skylddeling	23.10.1961			
		Rolle	Matrikkeleining	Arealendring
		Avgjevar	1263 - 47/1	0
		Mottakar	1263 - 47/4	0
Matrikuler umatrikulert grunn som grunneigedom Nymatrikulering				
		Rolle	Matrikkeleining	Arealendring
		Mottakar	1263 - 47/1	0

Forretningar der matrikkeleininga er berørt

Forretning	Forretningsdokumentdato	Status	Tinglysing	Endra dato	Matrikkeføring
Forretningstype	Kommunal saksreferanse				Signatur
Årsak til feilretting	Nettadresse (URL)				Dato
	Annan referanse				
Kvalitetshewing for eksisterande matrikkeleining	01.02.2023				kjestan 01.02.2023
Annan forretningstype	23/204	Rolle	Matrikkeleining	Arealendring	
		Berørt	4631 - 47/1	0	
		Berørt	4631 - 47/3	0	
		Berørt	4631 - 47/11	0	
Kvalitetshewing for eksisterande matrikkeleining	01.02.2023				kjestan 01.02.2023
Annan forretningstype	23/204	Rolle	Matrikkeleining	Arealendring	
		Berørt	4631 - 47/1	0	
		Berørt	4631 - 47/2	0	
		Berørt	4631 - 47/3	0	
		Berørt	4631 - 47/10	0	
		Berørt	4631 - 47/11	0	
Kvalitetshewing for eksisterande matrikkeleining	30.04.2015				1263onl 16.06.2015
Oppmålingsforretning	2015/2371	Rolle	Matrikkeleining	Arealendring	
		Berørt	1263 - 46/2	0	
		Berørt	1263 - 46/8	0	
		Berørt	1263 - 47/1	0	
Kvalitetshewing for eksisterande matrikkeleining	21.02.2013				1263rye 21.02.2013
Annan forretningstype		Rolle	Matrikkeleining	Arealendring	
		Berørt	1263 - 47/1	0	
		Berørt	1263 - 47/3	0	
		Berørt	1263 - 47/11	0	

Forretning
Forretningstype
Årsak til feilretting

Forretningsdokumentdato
Kommunal saksreferanse
Nettadresse (URL)
Annan referanse

Status

Tinglysing

Endra dato

Matrikkelføring
Signatur Dato

Matrikuler umatrikulert grunn som grunneiendom	08.12.2011	1263rye	08.12.2011
Annan forretningstype	2010/370	Mottakar	Arealendring
	289/2011	1263 - 47/11	6 166,6
		1263 - Mnr mangler	0
		1263 - 46/2	0
		1263 - 46/10	0
		1263 - 47/1	0
		1263 - 47/2	0
		1263 - 47/3	0
		1263 - 47/4	0
		1263 - 47/10	0

Adresser

Adresstype	Adressenamn	Adressekode	Adressenr	Kjeldekode	Koord.syst.	Nord	Aust	Krinsar	Atkomstpunkt
Vegadresse	Vefjell	1207	81					Grunnkriens: Røystekriens: Kyrkjesoskn: Postnr.område: Tettstad:	Nei
				EUREF89 UTM Sone 32			297155	0109 Myking 3 MYKING 07070306 Lindås 5957 MYKING	
				6734862					
Adresstype	Adressenamn	Adressekode	Adressenr	Kjeldekode	Koord.syst.	Nord	Aust	Krinsar	Atkomstpunkt
Vegadresse	Vefjell	1207	83					Grunnkriens: Røystekriens: Kyrkjesoskn: Postnr.område: Tettstad:	Nei
				EUREF89 UTM Sone 32			297155	0109 Myking 3 MYKING 07070306 Lindås 5957 MYKING	
				6734829					

Aktive bygg som er registrerte på matrikkeleininga

Bygningsnr: 176 270 853

Løpenr:

Repr.punkt: Koordinatsystem: EUREF89 UTM Sone 32

Nord: 6734862 Aust: 297155

Bygningsendringskode:

Bygningstype: Våningshus

Næringsgruppe:

Bygningsstatus: Teke(n) i bruk

Energikjelder:

Oppvarming:

Utbygd areal:

Bruksareal bustad:

Bruksareal anna:

Bruksareal totalt:

Bruttoareal bustad:

Bruttoareal anna:

Bruttoareal totalt:

Alternativt areal:

Alternativt areal 2:

0 Tal bustader:

0 Tal etasjar:

0 Vassforsyning:

0 Avløp:

0 Har heis:

0

0

0

0

Datoar

Rammeløyve:

Igangsetjingsløyve:

Teke(n) i bruk:

Mellombels bruksløyve:

Ferdigattest:

Etasjar

Etasje	Tal på bueingar	BRA bustad	BRA anna	BRA totalt	BTA bustad	BTA anna	BTA totalt	Alt. areal	Alt. areal 2
H01	1	0	0	0	0	0	0	0	0

Brukseiningar

Adresse

1207 Vefjell 81

Brukseiningnummer

H0101

Brukseiningstype

Bustad

Bruksareal

0

Tal rom

0

Kjøkkentilgang

0

Bad

0

WC

0

Matrikkeleining

47/1

Bygningsnr: 176 270 861

Løpenr:

Repr.punkt: Koordinatsystem: EUREF89 UTM Sone 32

Nord: 6734829 Aust: 297155

Bygningsendringskode:

Bygningstype: Våningshus

Næringsgruppe:

Bygningsstatus: Teke(n) i bruk

Energikjelder:

Oppvarming:

Utbygd areal:

Bruksareal bustad:

Bruksareal anna:

Bruksareal totalt:

Bruttoareal bustad:

Bruttoareal anna:

Bruttoareal totalt:

Alternativt areal:

Alternativt areal 2:

0 Tal bustader:

0 Tal etasjar:

0 Vassforsyning:

0 Avløp:

0 Har heis:

0

0

Datoar

Rammeløyve:

Igangsetjingsløyve:

Teke(n) i bruk:

Mellombels bruksløyve:

Ferdigattest:

Etasjar

Etasje	Tal på bueingar	BRA bustad	BRA anna	BRA totalt	BTA bustad	BTA anna	BTA totalt	Alt. areal	Alt. areal 2
H01	1	0	0	0	0	0	0	0	0

Brukseiningar

Adresse

1207 Vefjell 83

Brukseiningnummer

H0101

Brukseiningstype

Bustad

Bruksareal

0

Tal rom

0

Kjøkkentilgang

0

Bad

0

WC

0

Matrikkeleining

47/1

Byggningsnr: 176 270 888

Løpenr:

Repr.punkt: Koordinatsystem: EUREF89 UTM Sone 32

Nord: 6734841 Aust: 297139

Bygningsendringskode:

Bygningstype: Hus for dyr/landbr.lager/silo

Næringsgruppe: Jordbruk, skogbruk og fiske

Bygningsstatus: Teke(n) i bruk

Energikjelder:

Oppvarming:

Tal bustader: 0

Tal etasjar: 0

Vassforsyning:

Avløp:

Har heis: Nei

Utbygd areal:

Bruksareal bustad:

Bruksareal anna:

Bruksareal totalt:

Bruttoareal bustad:

Bruttoareal anna:

Bruttoareal totalt:

Alternativt areal:

Alternativt areal 2:

Datoar

Rammeløyve:

Igangsetjingsløyve:

Teke(n) i bruk:

Mellombels bruksløyve:

Ferdigattest:

Brukseiningar

Adresse

Brukseiningnummer

Brukseiningstype

Bruksareal

Tal rom

Kjøkkentilgang

Bad

WC

Matrikkeleining

Unummerert brukseining 0

0

0

0

0

47/1

Oversiktskart for 47 / 1

Målestokk 1:20 000
EUREF89 UTM Sone 32

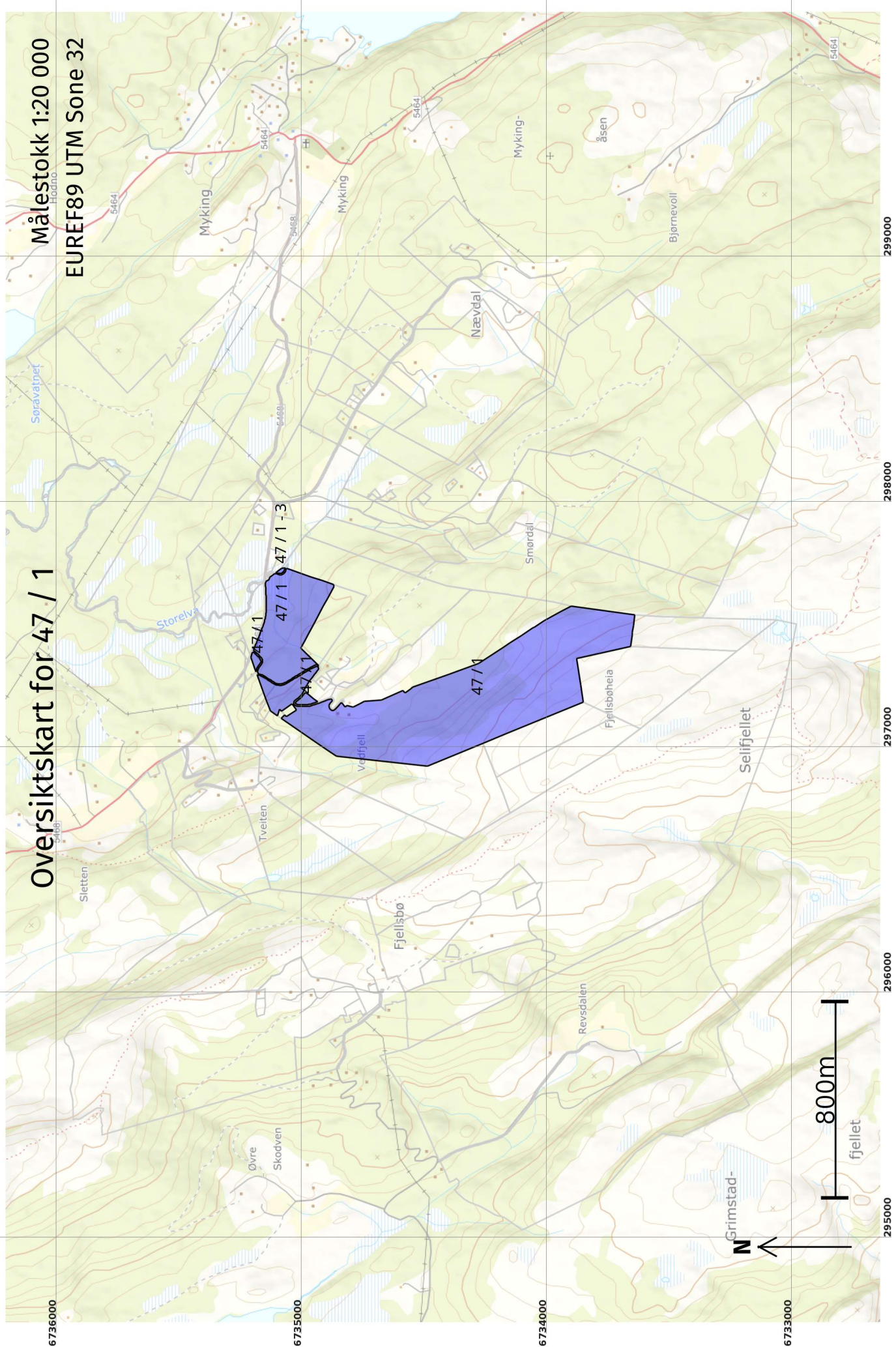

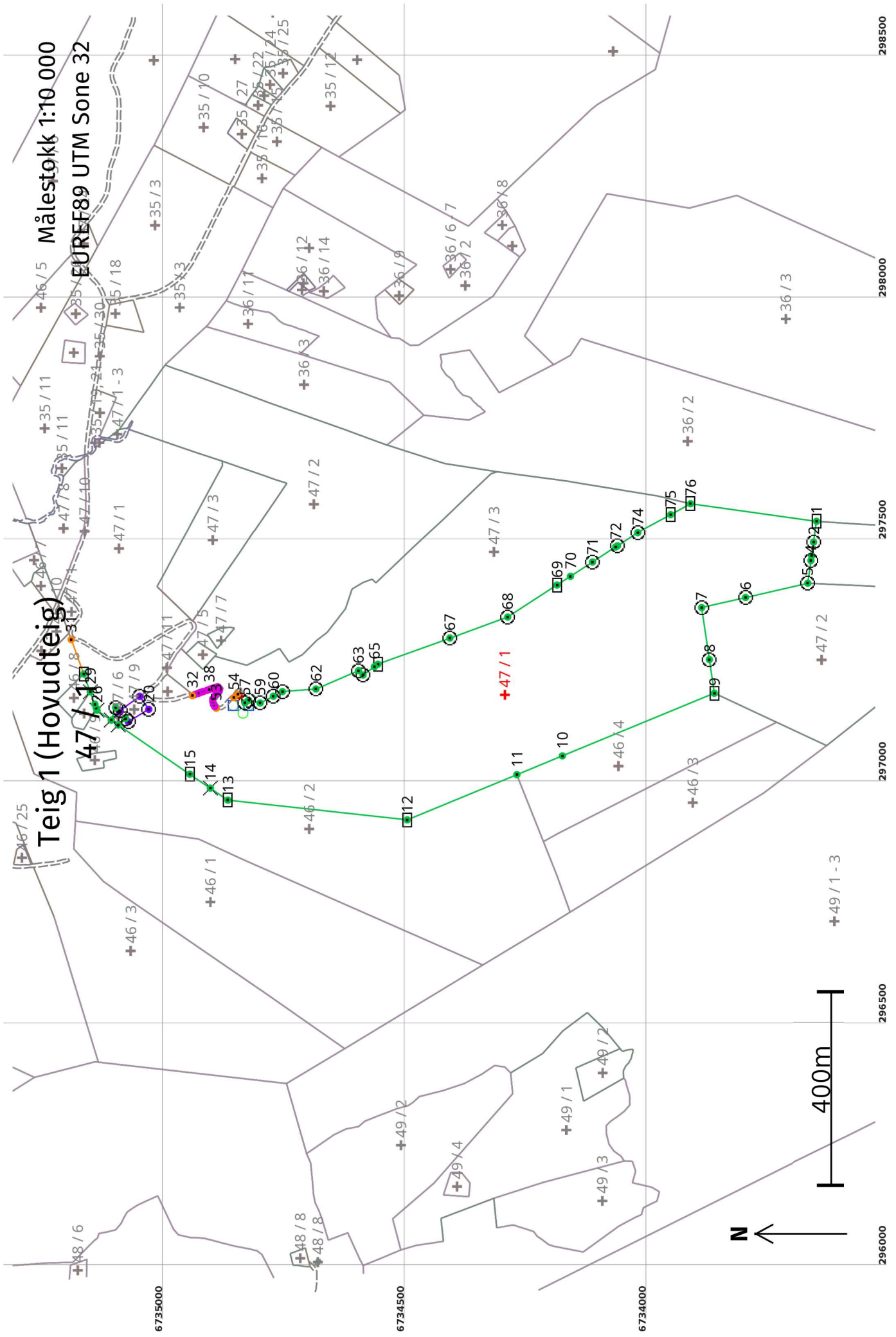

Areal og koordinatar

Areal: 406 879,3

Arealmerknad: Hjelpelinje vegkant

Representasjonspunkt: EUREF89 UTM Sone 32**Nord:** 6734300**Aust:** 297177**Grensepunkt / Grenselinje****Ytre avgrensing**

Løpenr	Nord	Aust	Grensemerke nedsett i / Lengde (m) Linjeinformasjon	Målemetode	Nøyaktighet (SD i cm)	Radius
1	6733656,47	297534,93	Jord Stein med kross og vitne 43,39	10 Terrengmålt	14	
2	6733662,58	297491,97	Jordfast stein Offentleg godkjent grensemerke 28,51	10 Terrengmålt	14	
3	6733666,59	297463,74	Ukjent 9,99	66 Samanknytingspunkt / randpunkt	14	
4	6733668,00	297453,85	Jordfast stein Offentleg godkjent grensemerke 47,16	10 Terrengmålt	14	
5	6733674,64	297407,16	Fjell Offentleg godkjent grensemerke 131,76	10 Terrengmålt	14	
6	6733803,05	297377,64	Fjell Offentleg godkjent grensemerke 93,05	10 Terrengmålt	14	
7	6733893,73	297356,79	Fjell Offentleg godkjent grensemerke 108,49	10 Terrengmålt	14	
8	6733877,87	297249,47	Fjell Offentleg godkjent grensemerke 70,40	10 Terrengmålt	14	
9	6733867,58	297179,83	Jord Stein med kross og vitne 339,53	10 Terrengmålt	14	
10	6734181,51	297050,49	Ukjent 101,64	66 Samanknytingspunkt / randpunkt	14	
11	6734275,49	297011,77	Ukjent 245,08	10 Terrengmålt	14	
12	6734502,09	296918,41	Jord Stein med kross og vitne 372,77	10 Terrengmålt	14	
13	6734872,63	296959,15	Jord Stein med kross og vitne 43,76	10 Terrengmålt	14	

Løpnr	Nord	Aust	Grensemerke nedsett i / Lengde (m)	Linjeinformasjon	Målemetode	Nøyaktighet (SD i cm)	Radius
14	6734908,76	296983,84	Jordfast stein	Kors	10 Terrengmålt	14	
			51,32				
15	6734951,14	297012,79	Jord	Stein med kross og vitne	10 Terrengmålt	14	
			179,28				
16	6735098,95	297114,25	Fjell	Kors	10 Terrengmålt	14	
			19,98				
17	6735083,88	297127,37	Fjell	Offentleg godkjent grensemerke	10 Terrengmålt	14	
			0,21				
18	6735083,71	297127,50	Fjell	Offentleg godkjent grensemerke	12 Terrengmålt: Teodolitt med elektronisk avstandsmålar	36	
			8,78				
19	6735078,03	297120,81	Jord	Offentleg godkjent grensemerke	12 Terrengmålt: Teodolitt med elektronisk avstandsmålar	36	
			49,26				
20	6735036,10	297146,66	Fjell	Offentleg godkjent grensemerke	12 Terrengmålt: Teodolitt med elektronisk avstandsmålar	36	
			32,68				
21	6735054,78	297173,47	Jord	Offentleg godkjent grensemerke	12 Terrengmålt: Teodolitt med elektronisk avstandsmålar	36	
			49,91				
22	6735095,13	297144,09	Fjell	Offentleg godkjent grensemerke	12 Terrengmålt: Teodolitt med elektronisk avstandsmålar	36	
			2,64				
23	6735097,27	297142,54		Umerkt	12 Terrengmålt: Teodolitt med elektronisk avstandsmålar	36	
			10,63				
24	6735104,50	297150,33	Fjell	Offentleg godkjent grensemerke	10 Terrengmålt	14	
			27,61				
25	6735113,61	297124,27	Fjell	Kors	10 Terrengmålt	14	
			35,82				
26	6735142,95	297144,81	Fjell	Kors	10 Terrengmålt	14	
			4,75				
27	6735144,59	297149,27		Ukjent	12 Terrengmålt: Teodolitt med elektronisk avstandsmålar	13	
			8,42				
28	6735147,49	297157,18		Ukjent	10 Terrengmålt	14	
			27,47				
29	6735156,96	297182,97	Fjell	Kors	12 Terrengmålt: Teodolitt med elektronisk avstandsmålar	13	
			38,99				

Løpnr	Nord	Aust	Grensemerke nedsett i / Lengde (m)	Linjeinformasjon	Målemetode	Nøyaktighet (SD i cm)	Radius
30	6735170,32	297219,60	75,81	Stein eller røys	10 Terrengmålt	13	
31	6735196,34	297290,81		Geometrisk hjelpepunkt	63 Genererte data: Frå anna geometri	500	
32	6734945,90	297175,05	574,43	Hjelpelinje vegkant	63 Genererte data: Frå anna geometri	500	
33	6734941,38	297176,92	4,89	Ukjent	55 Digitalisert på dig.bord frå strek-kart: Papirkopi	200	
34	6734933,75	297179,46	8,04	Ukjent	55 Digitalisert på dig.bord frå strek-kart: Papirkopi	200	
35	6734928,36	297181,57	5,79	Ukjent	55 Digitalisert på dig.bord frå strek-kart: Papirkopi	200	
36	6734923,19	297183,35	5,47	Ukjent	55 Digitalisert på dig.bord frå strek-kart: Papirkopi	200	
37	6734915,95	297185,76	7,63	Ukjent	55 Digitalisert på dig.bord frå strek-kart: Papirkopi	200	
38	6734911,19	297187,44	5,05	Ukjent	55 Digitalisert på dig.bord frå strek-kart: Papirkopi	200	
39	6734906,24	297188,99	5,19	Ukjent	55 Digitalisert på dig.bord frå strek-kart: Papirkopi	200	
40	6734899,76	297191,31	6,88	Ukjent	55 Digitalisert på dig.bord frå strek-kart: Papirkopi	200	
41	6734897,04	297192,20	2,86	Ukjent	55 Digitalisert på dig.bord frå strek-kart: Papirkopi	200	
42	6734894,08	297192,45	2,97	Ukjent	55 Digitalisert på dig.bord frå strek-kart: Papirkopi	200	
43	6734892,77	297191,95	1,40	Ukjent	55 Digitalisert på dig.bord frå strek-kart: Papirkopi	200	
44	6734890,13	297188,40	4,42	Ukjent	55 Digitalisert på dig.bord frå strek-kart: Papirkopi	200	
45	6734890,28	297185,96	2,44	Ukjent	55 Digitalisert på dig.bord frå strek-kart: Papirkopi	200	
			3,19	Ukjent	55 Digitalisert på dig.bord frå strek-kart: Papirkopi	200	

Løpenr	Nord	Aust	Grensemerke nedsett i / Lengde (m)	Linjeinformasjon	Målemetode	Nøyaktighet (SD i cm)	Radius
46	6734891,66	297183,08		Ukjent	55 Digitalisert på dig.bord frå strek-kart: Papirkopi	200	200
47	6734894,69	297180,15	4,21	Ukjent	55 Digitalisert på dig.bord frå strek-kart: Papirkopi	200	200
48	6734897,93	297176,91	4,58	Ukjent	55 Digitalisert på dig.bord frå strek-kart: Papirkopi	200	200
49	6734903,82	297167,98	10,70	Ukjent	55 Digitalisert på dig.bord frå strek-kart: Papirkopi	200	200
50	6734903,63	297162,27	5,71	Ukjent	55 Digitalisert på dig.bord frå strek-kart: Papirkopi	200	200
51	6734902,21	297156,29	6,15	Ukjent	55 Digitalisert på dig.bord frå strek-kart: Papirkopi	200	200
52	6734899,76	297152,35	4,64	Ukjent	55 Digitalisert på dig.bord frå strek-kart: Papirkopi	200	200
53	6734896,70	297148,93	4,59	Ukjent	55 Digitalisert på dig.bord frå strek-kart: Papirkopi	200	200
54	6734860,28	297170,99	47,77	Geometrisk hjelperpunkt Hjelpelinje vegkant	63 Genererte data: Frå anna geometri	500	500
55	6734852,01	297177,94	10,80	Geometrisk hjelperpunkt	63 Genererte data: Frå anna geometri	500	500
56	6734849,26	297174,77	4,20	Umerkt	63 Genererte data: Frå anna geometri	500	500
57	6734837,27	297159,91	19,09	Fjell Offentleg godkjent grensemerke	82 Frihandsteikning: Lagt direkte inn på skjerm	1000	1000
58	6734829,97	297165,36	9,11	Fjell Offentleg godkjent grensemerke	10 Terrengmålt	14	14
59	6734805,95	297159,76	24,66	Fjell Offentleg godkjent grensemerke	10 Terrengmålt	14	14
60	6734778,63	297173,67	30,66	Fjell Offentleg godkjent grensemerke	10 Terrengmålt	14	14
61	6734759,92	297183,20	21,00	Fjell Offentleg godkjent grensemerke	10 Terrengmålt	14	14
			69,43	Fjell Offentleg godkjent grensemerke	10 Terrengmålt	14	14

Løpnr	Nord	Aust	Grensemerke nedsett i / Lengde (m)	Linjeinformasjon	Målemetode	Nøyaktighet (SD i cm)	Radius
62	6734690,70	297188,54		Fjell Offentleg godkjent grensemerke 95,79	10 Terrengmålt	14	
63	6734602,79	297226,58		Fjell Offentleg godkjent grensemerke 13,10	10 Terrengmålt	14	
64	6734593,40	297217,44		Fjell Offentleg godkjent grensemerke 29,01	10 Terrengmålt	14	
65	6734569,98	297234,56		Ukjent	62 Genererte data (interpolasjon): Vekta middel	14	
66	6734562,61	297239,95		Jord Stein med kross og vitne 158,10	10 Terrengmålt	14	
67	6734413,99	297293,88		Fjell Offentleg godkjent grensemerke 127,10	10 Terrengmålt	14	
68	6734294,51	297337,24		Fjell Offentleg godkjent grensemerke 121,49	10 Terrengmålt	14	
69	6734192,59	297403,36		Jord Stein med kross og vitne 33,04	10 Terrengmålt	14	
70	6734164,87	297421,34		Ukjent	66 Samanknytingspunkt / randpunkt	14	
71	6734119,30	297450,90		Fjell Offentleg godkjent grensemerke 56,99	10 Terrengmålt	14	
72	6734071,49	297481,91		Ukjent	66 Samanknytingspunkt / randpunkt	14	
73	6734067,68	297484,38		Fjell Offentleg godkjent grensemerke 4,54	10 Terrengmålt	14	
74	6734025,82	297511,54		Fjell Offentleg godkjent grensemerke 49,90	10 Terrengmålt	14	
75	6733958,00	297548,70		Jord Stein med kross og vitne 77,33	10 Terrengmålt	14	
76	6733916,80	297571,26		Jord Stein med kross og vitne 46,97	10 Terrengmålt	14	
				Jord Stein med kross og vitne 262,85	10 Terrengmålt	14	

Målestokk 1:5 000
EUREF89 UTM Sone 32

Teig 2
47 / 1

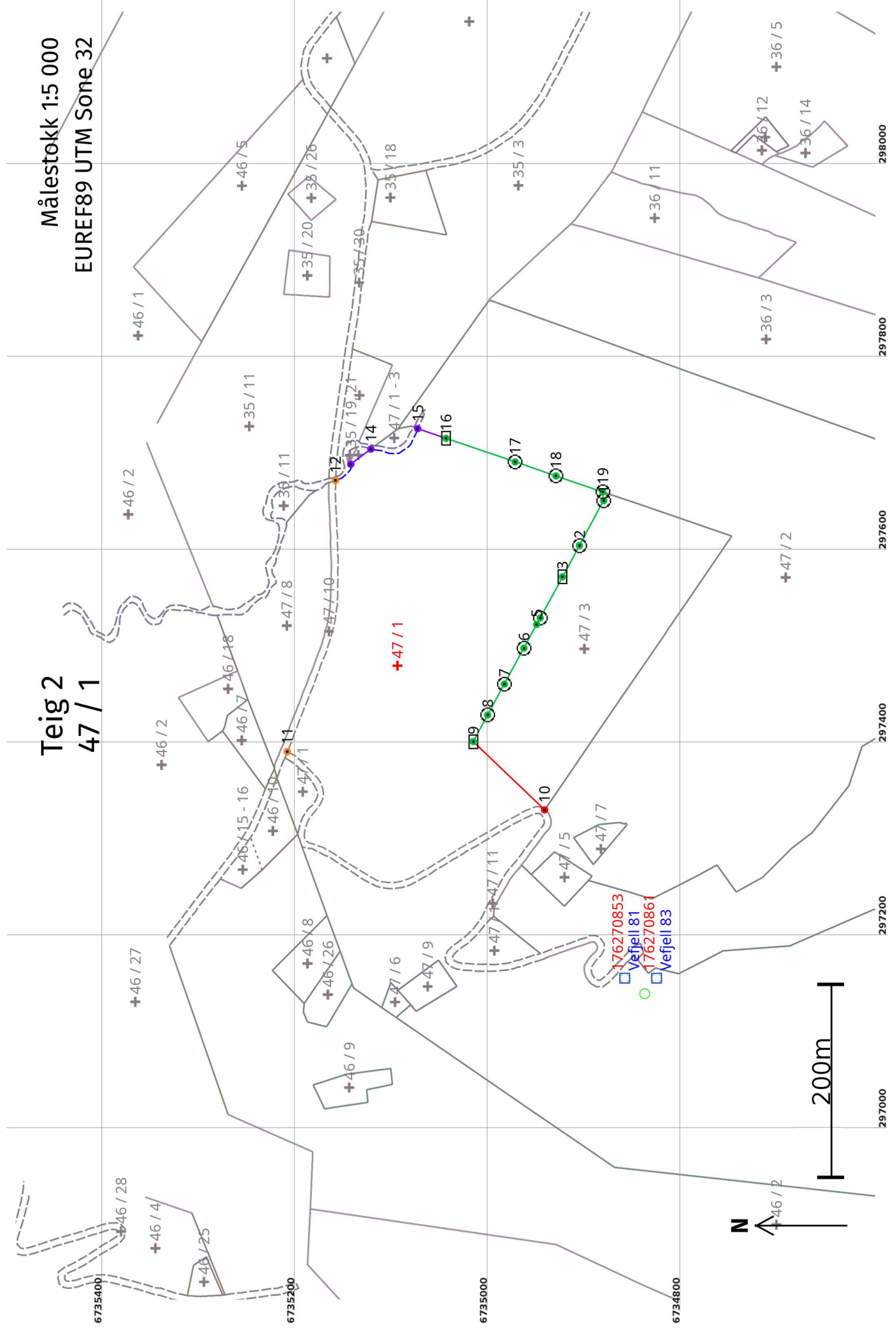

Areal og koordinatar

Areal: 92 116,8

Arealmerknad: Hjelpelinje vasskant, Hjelpelinje vegkant

Representasjonssystem: EUREF89 UTM Sone 32

Nord: 6735098

Aust: 297479

Grensepunkt / Grenselinje**Ytre avgrensing**

Løpenr	Nord	Aust	Grensemerke nedsett i / Lengde (m) Linjeinformasjon	Målemetode	Nøyaktighet (SD i cm)	Radius
1	6734883,72	297649,72	Fjell Offentleg godkjent grensemerke 52,84	10 Terrengmålt	14	
2	6734908,89	297603,26	Fjell Offentleg godkjent grensemerke 36,93	10 Terrengmålt	14	
3	6734926,47	297570,78	Jord Stein med kross og vitne 48,35	10 Terrengmålt	14	
4	6734949,50	297528,27	Jordfast stein Offentleg godkjent grensemerke 7,72	10 Terrengmålt	14	
5	6734953,18	297521,48	Ukjent	66 Samanknytingspunkt / randpunkt	14	
6	6734966,47	297496,94	Fjell Offentleg godkjent grensemerke 42,38	10 Terrengmålt	14	
7	6734986,65	297459,67	Fjell Offentleg godkjent grensemerke 36,46	10 Terrengmålt	14	
8	6735004,02	297427,61	Fjell Offentleg godkjent grensemerke 31,33	10 Terrengmålt	14	
9	6735018,94	297400,06	Jord Stein med kross og vitne 102,29	10 Terrengmålt	14	
10	6734945,01	297329,37	Geometrisk hjelpepunkt 393,91 Hjelpelinje vegkant	82 Frihandsteikning: Lagt direkte inn på skjerm	1000	
11	6735211,80	297389,63	Geometrisk hjelpepunkt 290,33 Hjelpelinje vegkant	63 Genererte data: Frå anna geometri	500	
12	6735161,72	297670,70	Geometrisk hjelpepunkt 25,42 Hjelpelinje vasskant	63 Genererte data: Frå anna geometri	500	32
13	6735145,98	297687,50	Geometrisk hjelpepunkt 26,06	24 Digitalt stereoinstrument	32	32

Løpenr	Nord	Aust	Grensemerke nedsett i / Lengde (m)	Linjeinformasjon	Målemetode	Nøyaktighet (SD i cm)	Radius
14	6735125,13	297703,14		Geometrisk hjelperpunkt	24 Digitalt stereoinstrument	32	
			63,05	Hjelpelinje vasskant		32	
15	6735076,55	297724,34		Geometrisk hjelperpunkt	24 Digitalt stereoinstrument	32	
			31,10				
16	6735047,12	297714,28		Jord Stein med kross og vitne	10 Terrengmålt	14	
			75,60				
17	6734975,57	297689,86		Fjell Offentleg godkjent grensemerke	10 Terrengmålt	14	
			44,82				
18	6734933,15	297675,38		Fjell Offentleg godkjent grensemerke	10 Terrengmålt	14	
			51,15				
19	6734884,74	297658,86		Fjell Offentleg godkjent grensemerke	10 Terrengmålt	14	
			9,20				

Målestokk 1:1 000
EUREF89 UTM Sone 32

Teig 3
47 / 1

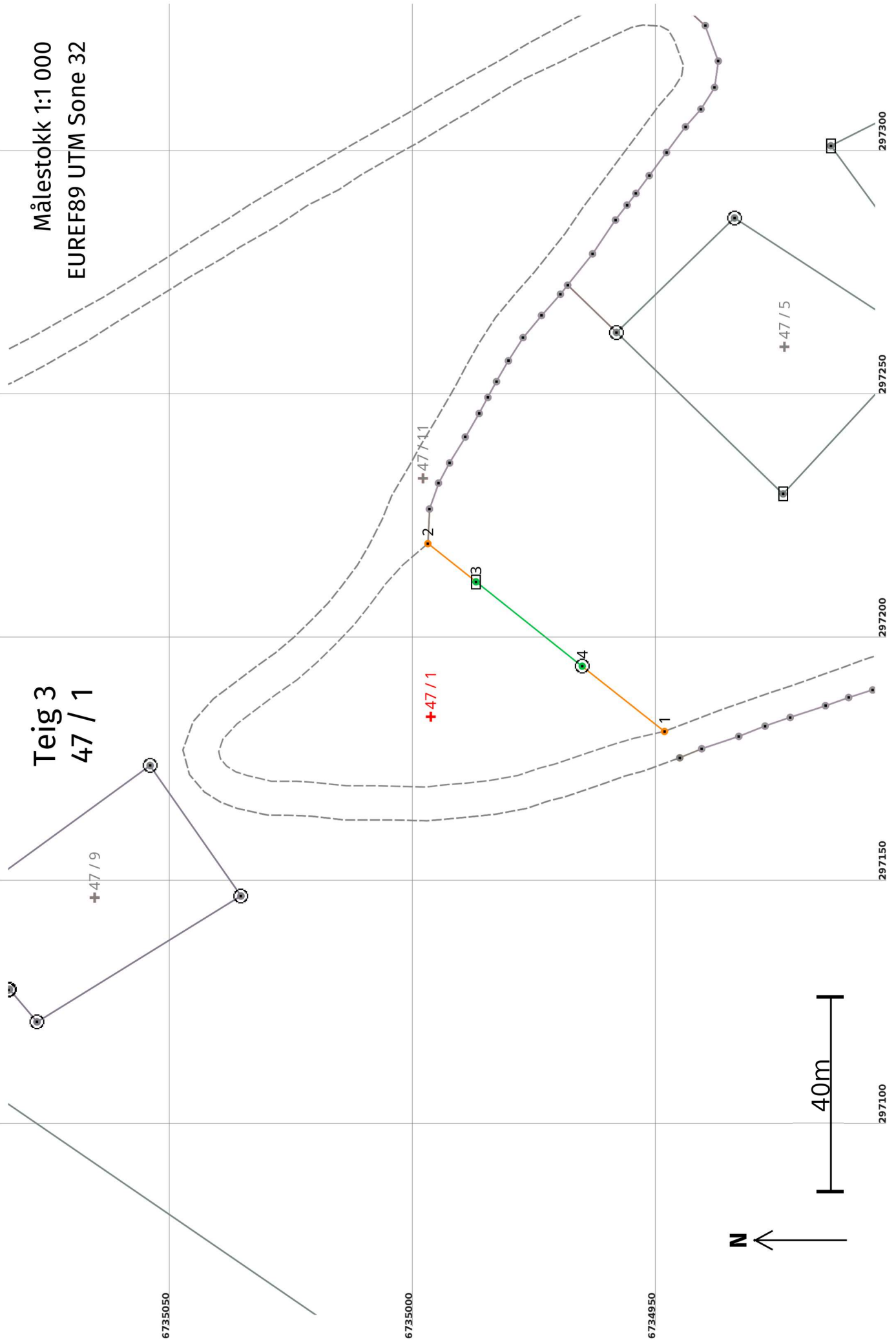

Areal og koordinatar

Areal: 2 433

Arealmerknad: Hjelpelinje vegkant

Representasjonspunkt: EUREF89 UTM Sone 32

Nord: 6734997

Aust: 297184

Grensepunkt / Grenselinje

Ytre avgrensing

Løpenr	Nord	Aust	Grensemerke nedsett i / Lengde (m)	Grensepunkttype / Linjeinformasjon	Målemetode	Nøyaktighet (SD i cm)	Radius
1	6734949,04	297180,47		Geometrisk hjelpепunkt	63 Genererte data: Frå anna geometri	500	500
2	6734997,67	297219,05	156,82	Hjelpelinje vegkant	63 Genererte data: Frå anna geometri	500	500
			12,61	Geometrisk hjelpепunkt	10 Terrengmålt	14	14
3	6734987,79	297211,21		Jord Stein med kross og vitne	10 Terrengmålt	14	14
			27,88				
4	6734965,95	297193,88		Fjell Offentleg godkjent grensemerke	10 Terrengmålt	14	14
			21,58				

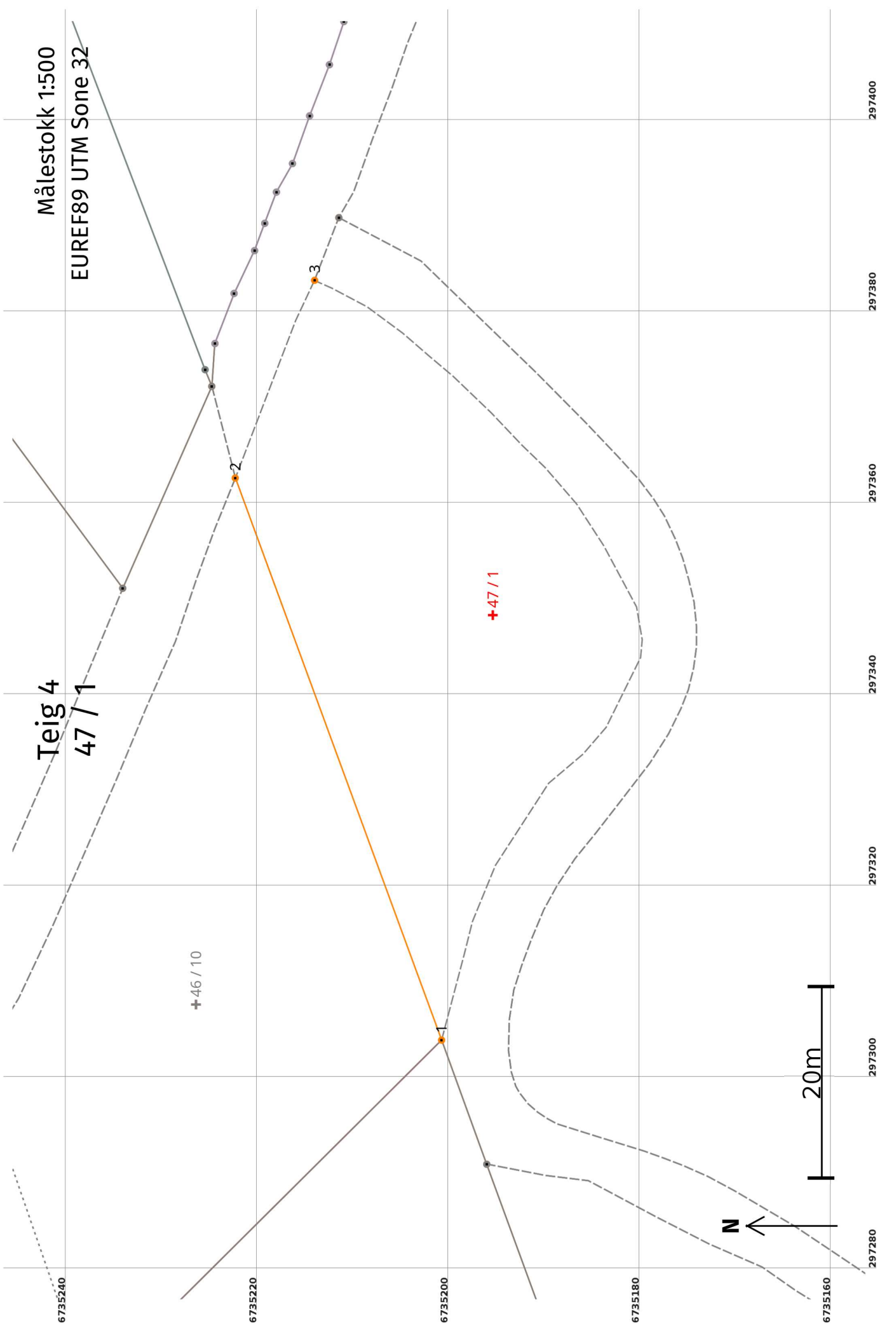

Areal og koordinatar

Areal: 1 685,8

Arealmerknad: Hjelpelinje vegkant

Representasjonspunkt: EUREF89 UTM Sone 32

Nord: 6735196

Aust: 297348

Grensepunkt / Grenselinje

Ytre avgrensing

Løpenr	Nord	Aust	Grensemerke nedsett i / Lengde (m)	Linjeinformasjon	Målemetode	Nøyaktighet (SD i cm)	Radius
1	6735201,06	297303,77	62,52	Geometrisk hjelperpunkt	63 Genererte data: Frå anna geometri	500	
2	6735222,62	297362,45	22,25	Hjelpelinje vegkant	63 Genererte data: Frå anna geometri	500	
3	6735214,33	297383,09	99,94	Hjelpelinje vegkant	63 Genererte data: Frå anna geometri	500	

6735140

6735120

6735100

6735080

6735060

297660

297680

297700

297720

297740

297760

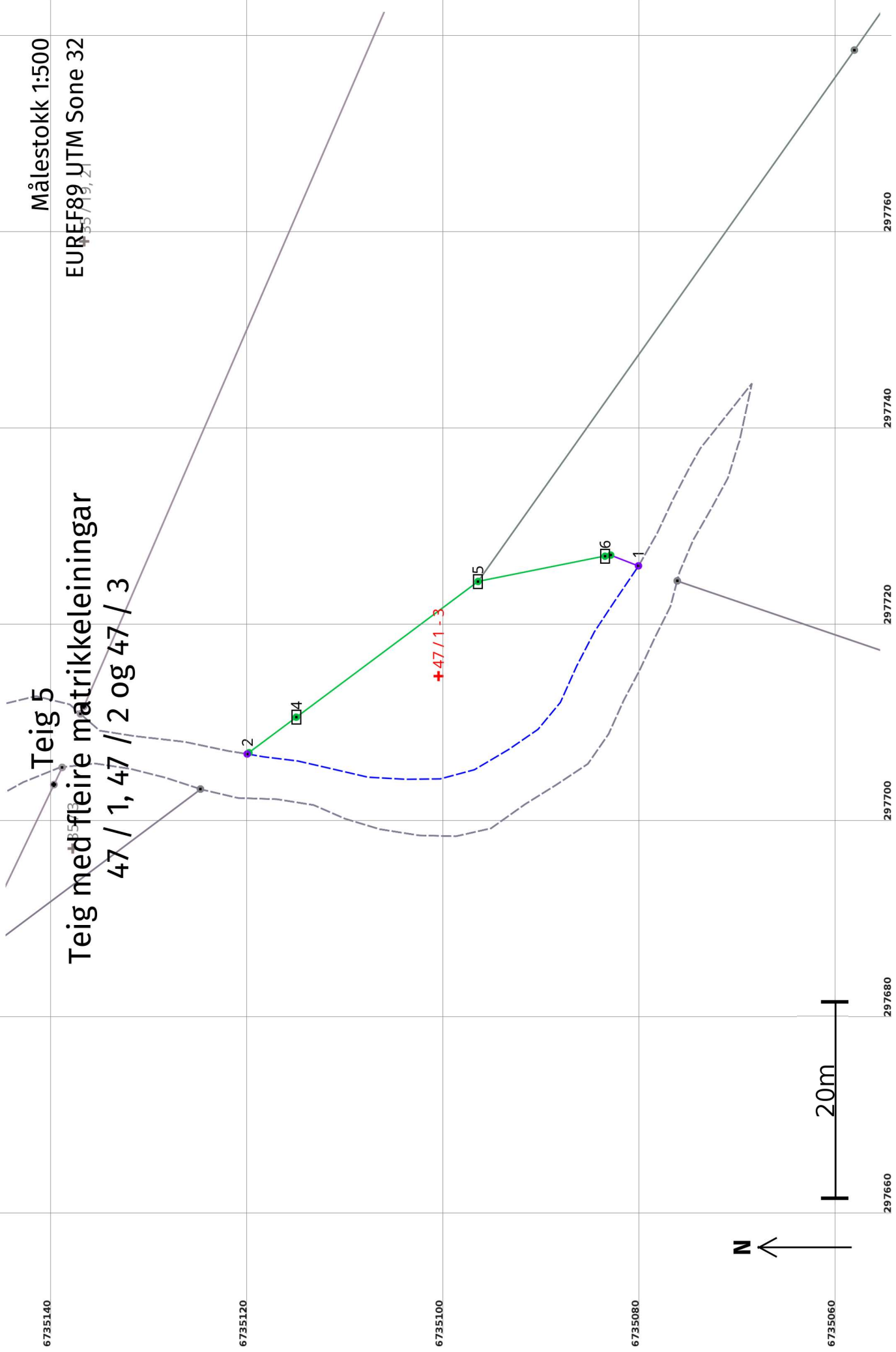
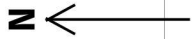

Målestokk 1:500
EUREF89 UTM Sone 32

Teig 5
Teig med fleire matrikkeleiningar
47 / 1, 47 / 2 og 47 / 3

+47 / 1 - 3

2

14

15

16

1

Areal og koordinatar

Areal: 443,4

Arealmerknad: Hjelpelinje vasskant

Representasjonspunkt: EUREF89 UTM Sone 32

Nord: 6735101

Aust: 297715

Grensepunkt / Grenselinje

Ytre avgrensing

Løpenr	Nord	Aust	Grensemerke nedsett i / Lengde (m) Linjeinformasjon	Målemetode	Nøyaktighet (SD i cm)	Radius
1	6735080,50	297725,87	Geometrisk hjelpепunkt	24 Digitalt stereoinstrument	32	32
2	6735120,37	297706,71	50,83 Hjelpelinje vasskant Geometrisk hjelpепunkt	24 Digitalt stereoinstrument	32	32
3	6735120,19	297706,84	0,22 Ukjent	10 Terrengmålt	14	14
4	6735115,37	297710,46	6,03 Jord Stein med kross og vitne	10 Terrengmålt	14	14
5	6735096,84	297724,28	23,12 Jord Stein med kross og vitne	10 Terrengmålt	14	14
6	6735083,91	297726,85	13,18 Jord Stein med kross og vitne	10 Terrengmålt	14	14
7	6735083,33	297726,96	0,59 Ukjent	10 Terrengmålt	14	14
			3,03			