

**For matrikkeleining:**

Kommune: 4631 - ALVER
Gardsnummer: 220
Bruksnummer: 9

Utskriftsdato / klokkeslett: 20.03.2023 kl. 14:39
Produsert av: Liv Berit Ones
Attestert av: Alver kommune

Orientering om matrikelbrev

Matrikelbrevet er heimla i «Lov om eigedomsregistrering» (matrikellova) av 17. juni 2005. Etter definisjonen i matrikellova § 3 d) er matrikelbrevet ei attestert utskrift av matrikkelen som viser alle registrerte opplysningar om ei matrikkeleining ved oppgjeven dato.

Om heilskap og nøyaktighet i matrikelbrevet

Matrikkelen vart etablert ved konvertering av data frå tidlegare register. Det kan variere kor gode slike data er med omsyn til heilskap og nøyaktighet. I enkelte tilfelle kan grensepunkt og grenselinjer mangle heilt eller delvis, eller vere feil registrerte. Det kan også vere feil og manglar ved registrert bygnings- og adresseinformasjon. Heilskap og kartfestingsnøyaktighet er oftast betre innanfor enn utanfor tettbygde strøk. Ver merksam på at oppgjeve areal for mange matrikkeleiningar og bygg er usikre.

For utfyllande informasjon: www.kartverket.no/matrikelbrev

Matrikkeleining

Matrikkeleiningstype: Grunneigedom
Bruksnamn: Bergsti
Etableringsdato: 26.05.1931
Skylid: 0,5
Er tinglyst: Ja
Har festegrunnar: Nei
Er seksjonert: Nei

Arealrapport

Tekst Areal Kommentar
Utrekna areal for 220 / 9 87 245,4 m2 Ukjend grenseforløp

Eigarforhold

Tinglyste eigarforhold	Namn	Brukseinin	Adresse	Andel
Rolle	VÅG INGVILD KARI	SKOTTESALEN 4		1 / 1
Heimelshavar	260954	5011 BERGEN		

Oversikt over teigar

(EUREF89 UTM Sone 32)

Løpenr	Type	Hovudteig	Nord	Aust	Høgde	Areal	Merknader
1	Teig	Ja	6734467	312710		66 755,9 m2	Hjelpelinje vasskant
2	Teig	Nei	6735555	311925		20 339,4 m2	
3	Teig	Nei	6734141	312298		150,1 m2	Hjelpelinje vasskant

Forretningar der matrikkeleininga er involvert

Forretning	Forretningsdokumentdato	Status	Tinglysing	Matrikkelføring
Forretningsstype	Kommunal saksreferanse	Endra dato		Signatur
Årsak til feilretting	Nettadresse (URL)	Annar referanse		Dato
Arealoverføring	29.10.2021	Tinglyst	02.03.2023	hellmort 08.02.2023
Oppmålingsforretning/arealoverføring	21/8027	Rolle	Matrikkeleining	Arealendring
		Avgjevar	4631 - 220/2	-11 558,3
		Mottakar	4631 - 220/9	11 558,2
		Berørt	4631 - 220/5	0

Forretning
Forretningstype
Årsak til feilretting

Forretningsdokumentdato
Kommunal saksreferanse
Nettadresse (URL)
Annan referanse

Status

Tinglysing

Endra dato

Matrikkelføring
Signatur Dato

Landmålarnummer Namn

000201 MORTEN MANGERØY HELLAND

Omnummerering v/kommuneendring

01.01.2020

Tinglyst

01.01.2020

smatmynd 01.01.2020

Omnummerering

Omnummerert til: 4631 - 220/9
Omnummerert frå: 1263 - 220/9

Opprett ny grunneigedom ved frådeling

08.06.1994

HS

Kart- og delingsforretning

040/94

Rolle

Matrikkeleining

Arealendring

Avgjevar

1263 - 220/9

-50

Mottakar

1263 - 220/14

50

Endre eigenskap

01.01.1980

pauann 01.10.2018

Feilretting

18/2060

Rolle

Matrikkeleining

Arealendring

Feilføring

18/33228

Avgjevar

1263 - 220/9

0

Skylddeling

26.05.1931

Skylddeling

Rolle

Matrikkeleining

Arealendring

Avgjevar

1263 - 220/2

0

Mottakar

1263 - 220/9

0

Forretningar der matrikkeleininga er berørt

Forretning
Forretningstype
Årsak til feilretting

Forretningsdokumentdato
Kommunal saksreferanse
Nettadresse (URL)
Annan referanse

Status

Tinglysing

Endra dato

Matrikkelføring
Signatur Dato

Forretning
Forretningstype
Årsak til feilretting

Forretningsdokumentdato
Kommunal saksreferanse
Nettadresse (URL)
Annann referanse

Status

Tinglysing

Endra dato

Matrikkelføring
Signatur **Dato**

Kvalitetsheving for eksisterande matrikkeleining 29.10.2021 hellmørt 08.02.2023

Oppmålingsforretning 21/8027

Rolle	Matrikkeleining	Arealendring
Berørt	4631 - 220/1	0
Berørt	4631 - 220/2	0
Berørt	4631 - 220/5	0
Berørt	4631 - 220/6	0
Berørt	4631 - 220/9	0

Landmålarnummer **Namn**

000201 MORTEN MANGERØY HELLAND

Kvalitetsheving for eksisterande matrikkeleining 12.11.2018

Oppmålingsforretning 2020/4658

2018/3068

solbsver 05.01.2023

Rolle	Matrikkeleining	Arealendring
Berørt	1263 - 220/1	0
Berørt	1263 - 220/2	0
Berørt	1263 - 220/9	0

Kvalitetsheving for eksisterande matrikkeleining 12.11.2018

Oppmålingsforretning 2020/4658

2018/3068

solbsver 05.01.2023

Rolle	Matrikkeleining	Arealendring
Berørt	1263 - 220/9	0

Kvalitetsheving for eksisterande matrikkeleining 12.11.2018

Oppmålingsforretning 2020/4658

2018/3068

solbsver 05.01.2023

Rolle	Matrikkeleining	Arealendring
Berørt	1263 - 220/1	0
Berørt	1263 - 220/2	0
Berørt	1263 - 220/9	0

Forretning Forretningstype Årsak til feilretting	Forretningsdokumentdato Kommunal saksreferanse Nettadresse (URL) Annann referanse	Status	Tinglysing	Endra dato	Matrikkelføring Signatur Dato
Opprett ny grunneigedom ved frådeling Oppmålingsforretning	03.09.2013 2014/1642 23/2013	Tinglyst	09.04.2014	1263sos 01.04.2014	
		Rolle	Matrikkeleining	Arealendring	
		Avgjevar	1263 - 221/2	-268 559,6	
		Mottakar	1263 - 221/20	268 559,6	
		Berørt	1263 - 220/2	0	
		Berørt	1263 - 220/9	0	
		Berørt	1263 - 221/1	0	
		Berørt	1263 - 221/2	0	
		Berørt	1263 - 221/2/1	0	
Kvalitetsheving for eksisterande matrikkeleining Oppmålingsforretning	03.09.2013 2013/1513 23/2013			1263sos 10.02.2014	
		Rolle	Matrikkeleining	Arealendring	
		Berørt	1263 - 220/2	0	
		Berørt	1263 - 220/9	0	
		Berørt	1263 - 221/1	0	
		Berørt	1263 - 221/2	0	
		Berørt	1263 - 221/2/1	0	
Kvalitetsheving for eksisterande matrikkeleining Oppmålingsforretning	03.09.2013 2013/1513 23/2013			1263sos 06.02.2014	
		Rolle	Matrikkeleining	Arealendring	
		Berørt	1263 - 220/2	0	
		Berørt	1263 - 220/9	0	
		Berørt	1263 - 221/1	0	
		Berørt	1263 - 221/2	0	
		Berørt	1263 - 221/2/1	0	
		Berørt	1263 - 221/18	0	

Forretning
Forretningstype
Årsak til feilretting

Forretningsdokumentdato
Kommunal saksreferanse
Nettadresse (URL)
Annan referanse

Status

Tinglysing

Endra dato

Matrikkelføring
Signatur **Dato**

Kvalitetshøving for eksisterande matrikkeleining 19.12.2012

1263rye 19.12.2012

Annan forretningstype

Rolle	Matrikkeleining	Arealendring
Berørt	1263 - 220/1	0
Berørt	1263 - 220/2	0
Berørt	1263 - 220/9	0

Aktive bygg som er registrerte på matrikkeleininga

Bygningsnr: 176 310 375

Datoar

Løpenr:

0

Repr.punkt: Koordinatsystem: EUREF89 UTM Sone 32
Nord: 6734144 Aust: 312297

Datoar

Rammeløyve:

0 Utbygd areal: 0

0 Tal bustader: 0

Bruksareal bustad:

0

Bruksareal anna:

0

0 Vassforsyning:

Bruksareal totalt:

0

Teke(n) i bruk:

Bygningsendringskode:

0

Har heis:

Nei

Bygningstype: Naust båthus sjøbu

Mellombels bruksøyve:

Ferdigattest:

Næringsgruppe:

0

Bruttoareal anna:

0

Bruttoareal totalt:

0

Bygningsstatus: Teke(n) i bruk

Alternativt areal:

0

Energikjelder:

Alternativt areal 2:

0

Oppvarming:

Brukseiningar

Adresse	Brukseiningnummer	Brukseiningstype	Bruksareal	Tal rom	Kjøkkentilgang	Bad	WC	Matrikkeleining
		Unummerert brukseining	0	0	0	0	0	220/9

Bygningsnr: 176 310 391
Løpenr: 0
 Repr.punkt: Koordinatsystem: EUREF89 UTM Sone 32
 Nord: 6734561 Aust: 312652
 Bygningsendringskode:
 Bygningstype: Hus for dyr/landbr.lager/silo
 Næringsgruppe: Jordbruk, skogbruk og fiske
 Bygningsstatus: Teke(n) i bruk
 Energikjelder:
 Oppvarming:

Utbygd areal: 0
 Bruksareal bustad: 0
 Bruksareal anna: 0
 Bruksareal totalt: 0
 Bruttoareal bustad: 0
 Bruttoareal anna: 0
 Bruttoareal totalt: 0
 Alternativt areal: 0
 Alternativt areal 2: 0

Tal bustader: 0
 Tal etasjar: 0
 Vassforsyning: 0
 Avløp: 0
 Har heis: Nei

Datoar
 Rammeløyve:
 Igangsetjingsløyve:
 Teke(n) i bruk:
 Mellombels bruksløyve:
 Ferdigattest:

Brukseiningar
 Adresse Brukseiningnummer Brukseiningstype Bruksareal Tal rom Kjøkkentilgang Bad WC Matrikkeleining
 Unummerert brukseining 0 0 0 0 220/9

Bygningsnr: 176 310 405
Løpenr: 0
 Repr.punkt: Koordinatsystem: EUREF89 UTM Sone 32
 Nord: 6734535 Aust: 312660
 Bygningsendringskode:
 Bygningstype: Hus for dyr/landbr.lager/silo
 Næringsgruppe:
 Bygningsstatus: Teke(n) i bruk
 Energikjelder:
 Oppvarming:

Utbygd areal: 0
 Bruksareal bustad: 0
 Bruksareal anna: 0
 Bruksareal totalt: 0
 Bruttoareal bustad: 0
 Bruttoareal anna: 0
 Bruttoareal totalt: 0
 Alternativt areal: 0
 Alternativt areal 2: 0

Tal bustader: 0
 Tal etasjar: 0
 Vassforsyning: 0
 Avløp: 0
 Har heis: Nei

Datoar
 Rammeløyve:
 Igangsetjingsløyve:
 Teke(n) i bruk:
 Mellombels bruksløyve:
 Ferdigattest:

Brukseiningar
 Adresse Brukseiningnummer Brukseiningstype Bruksareal Tal rom Kjøkkentilgang Bad WC Matrikkeleining
 Unummerert brukseining 0 0 0 0 220/9

SEFRAK-minne
 «SEFRAK er ei forkorting for SEKretariatet For Registrering Av faste Kulturminner. Sekretariatet hadde ansvaret for ei landsomfattande registrering av eldre bygningar. Det vart gjort eit omfattande feltarbeid i perioden 1975-1995. I dag er det Riksantikvaren som administrerer SEFRAK i samarbeid med fylkeskommunane. På <https://www.ra.no/> finn du meir informasjon om SEFRAK og om tilgang på den informasjonen som er registrert.»

SEFRAK-ID Kulturminnenemning
 1263 26 33 LØE, STORMYR, LINDÅS

Utgådde bygg som er registrerte på matrikkeleininga

Byggningsnr: 176 320 214	Utbygd areal:	0	Tal bustader:	0	Datoar		
Løpenr:	Bruksareal bustad:	0	Tal etasjar:	0	Rammeløyve:		
Repr.punkt: Koordinatsystem: EUREF89 UTM Sone 32	Bruksareal anna:	0	Vassforsyning:		Igangsetjingsløyve:		
Nord: 6734358 Aust: 312733	Bruksareal totalt:	0	Avløy:		Teke(n) i bruk:		
Bygningsendringskode:	Bruttoareal bustad:	0	Har heis:	Nei	Mellombels bruksløyve:		
Bygningstype: Hus for dyr/landbr.lager/silo	Bruttoareal anna:	0			Ferdigattest:		
Næringsgruppe:	Bruttoareal totalt:	0			Bygning riven/brend:		
Bygningsstatus: Bygning riven/brend	Alternativt areal:	0					
Energikjelder:	Alternativt areal 2:	0					
Oppvarming:							
Brukseiningar	Brukseiningstype	Bruksareal	Tal rom	Kjøkkentilgang	Bad	WC	Matrikkeleining
Adresse	Unummerert brukseining 0	0	0	0	0	0	220/9

SEFRAK-minne

«SEFRAK er ei forkorting for Sekretariatet For Registrering Av faste Kulturminner. Sekretariatet hadde ansvaret for ei landsomfattande registrering av eldre bygningar. Det vart gjort eit omfattande feltarbeid i perioden 1975-1995. I dag er det Riksantikvaren som administrerer SEFRAK i samarbeid med fylkeskommunane. På <https://www.ra.no/> finn du meir informasjon om SEFRAK og om tilgang på den informasjonen som er registrert.»

SEFRAK-ID Kulturminnenemning
1263 26 30 SMALAFLO, STIEN, LINDÅS

Byggningsnr: 176 320 222	Utbygd areal:	0	Tal bustader:	0	Datoar		
Løpenr:	Bruksareal bustad:	0	Tal etasjar:	0	Rammeløyve:		
Repr.punkt: Koordinatsystem: EUREF89 UTM Sone 32	Bruksareal anna:	0	Vassforsyning:		Igangsetjingsløyve:		
Nord: 6734328 Aust: 312747	Bruksareal totalt:	0	Avløy:		Teke(n) i bruk:		
Bygningsendringskode:	Bruttoareal bustad:	0	Har heis:	Nei	Mellombels bruksløyve:		
Bygningstype: Våningshus	Bruttoareal anna:	0			Ferdigattest:		
Næringsgruppe:	Bruttoareal totalt:	0			Bygning riven/brend:		
Bygningsstatus: Bygning riven/brend	Alternativt areal:	0					
Energikjelder:	Alternativt areal 2:	0					
Oppvarming:							
Brukseiningar	Brukseiningstype	Bruksareal	Tal rom	Kjøkkentilgang	Bad	WC	Matrikkeleining
Adresse	Unummerert brukseining 0	0	0	0	0	0	220/9

SEFRAK-minne

«SEFRAK er ei forkorting for Sekretariatet For Registrering Av faste Kulturminner. Sekretariatet hadde ansvaret for ei landsomfattande registrering av eldre bygningar. Det vart gjort eit omfattande feltarbeid i perioden 1975-1995. I dag er det Riksantikvaren som administrerer SEFRAK i samarbeid med fylkeskommunane. På <https://www.ra.no/> finn du meir informasjon om SEFRAK og om tilgang på den informasjonen som er registrert.»

SEFRAK-ID Kulturminnenemning

1263 26 31 VÅNINGSHUS, STIEN, LINDÅS

Bygningsnr: 176 339 330

Utbygd areal:

0 Tal bustader: 0

Datoar

Løpenr:

Repr.punkt: Koordinatsystem: EUREF89 UTM Sone 32

Nord: 6734540 Aust: 312667

Bygningsendringskode:

Bygningstype: Annan landbruksbygning

Næringsgruppe: Jordbruk, skogbruk og fiske

Bygningsstatus: Bygning riven/brend

Energikjelder:

Oppvarming:

Rammeløyve:

Igangsetjingsløyve:

Teke(n) i bruk:

Mellombels bruksløyve:

Ferdigattest:

Bygning riven/brend: 15.04.2004

Brukseiningar

Adresse

Brukseiningnummer

Brukseiningstype

Bruksareal

Tal rom

Kjøkkentilgang

Bad

WC

Matrikkeleining

0

0

0

Unummerert brukseining

0

0

0

0

0

220/9

SEFRAK-minne

«SEFRAK er ei forkorting for Sekretariatet For Registrering Av faste Kulturminner. Sekretariatet hadde ansvaret for ei landsomfattande registrering av eldre bygningar. Det vart gjort eit omfattande feltarbeid i perioden 1975-1995. I dag er det Riksantikvaren som administrerer SEFRAK i samarbeid med fylkeskommunane. På <https://www.ra.no/> finn du meir informasjon om SEFRAK og om tilgang på den informasjonen som er registrert.»

SEFRAK-ID Kulturminnenemning

1263 26 34 SKYKKJA, STORMYR, LINDÅS

Oversiktskart for 220 / 9

Målestokk 1:20 000
EUREF89 UTM Sone 32

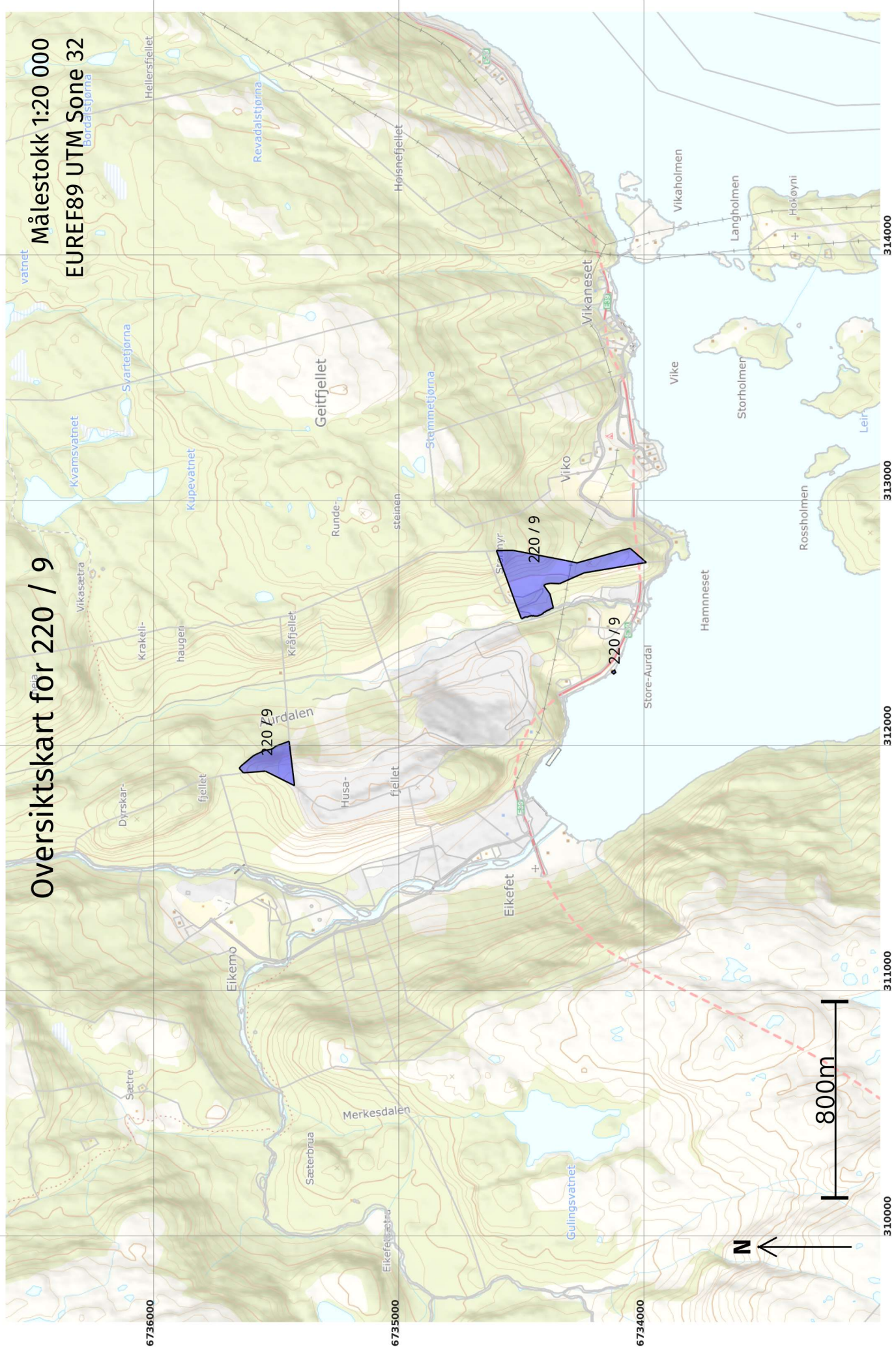

Teig 1 (Hovudteig) +220 / 9

Målestokk 1:5 000
EUREF89 UTM Sone 32

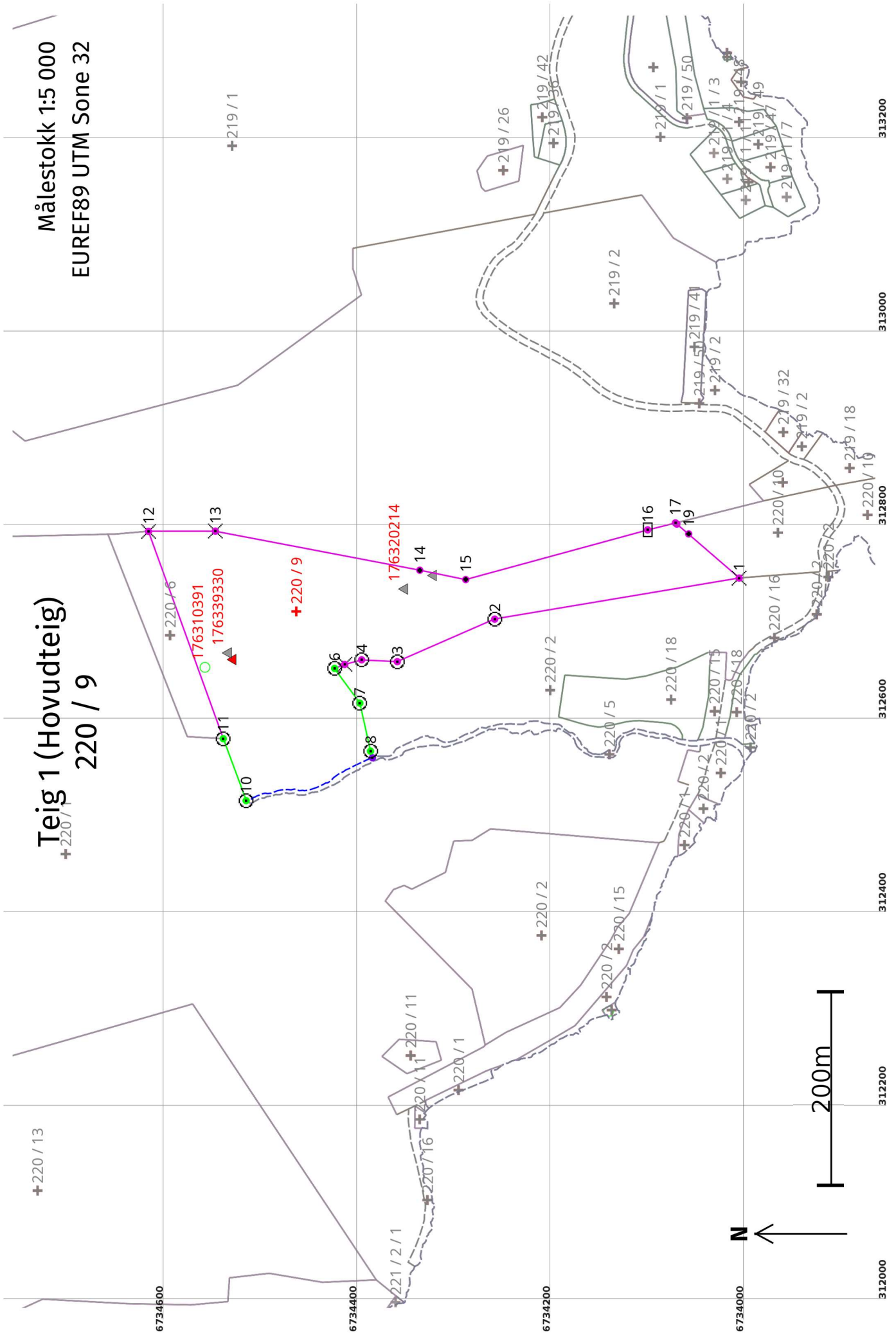

Areal og koordinatar

Areal: 66 755,9

Arealmerknad: Hjelpelinje vasskant

Representasjonssystem: EUREF89 UTM Sone 32**Nord:** 6734467**Aust:** 312710**Grensepunkt / Grenselinje****Ytre avgrensing**

Løpenr	Nord	Aust	Grensemerke nedsett i / Grensepunkttype /		Målemetode	Nøyaktighet (SD i cm)	Radius
			Lengde (m)	Linjeinformasjon			
1	6734009,11	312744,22	Kors		55 Digitalisert på dig.bord frå strek-kart: Papirkopi	200	
2	6734261,68	312701,83	Offentleg godkjent grensemerke		20 Stereoinstrument	200	
3	6734362,32	312657,90	109,81	Offentleg godkjent grensemerke	20 Stereoinstrument	200	
4	6734399,15	312659,80	36,88	Offentleg godkjent grensemerke	20 Stereoinstrument	200	
5	6734416,64	312655,07	18,12	Kors	55 Digitalisert på dig.bord frå strek-kart: Papirkopi	200	
6	6734427,04	312650,95	11,18	Jord Offentleg godkjent grensemerke	96 GNSS: Fasemåling (Real time kinematic)	10	
7	6734401,03	312615,09	44,30	Jord Offentleg godkjent grensemerke	96 GNSS: Fasemåling (Real time kinematic)	3	
8	6734389,98	312565,51	50,80	Jord Offentleg godkjent grensemerke	96 GNSS: Fasemåling (Real time kinematic)	3	
9	6734387,98	312558,70	7,09	Geometrisk hjelpепunkt	24 Digitalt stereoinstrument	159	
10	6734518,45	312514,38	142,43	Hjelpelinje vasskant		53	
11	6734542,05	312578,40	68,23	Jord Offentleg godkjent grensemerke	96 GNSS: Fasemåling (Real time kinematic)	10	
12	6734619,32	312792,49	227,61	Jord Offentleg godkjent grensemerke	96 GNSS: Fasemåling (Real time kinematic)	10	
13	6734550,24	312792,70	69,08	Kors	55 Digitalisert på dig.bord frå strek-kart: Papirkopi	200	
			214,97	Kors	55 Digitalisert på dig.bord frå strek-kart: Papirkopi	200	

Løpenr	Grensemerke nedsett i / Grensepunkttype /		Målemetode	Nøyaktighet (SD i cm)	Radius
	Nord	Aust			
14	6734339,09	312752,33	Annan detalj	55 Digitalisert på dig.bord frå strek-kart: Papirkopi	200
15	6734291,61	312742,66	48,45 Jord Rør	55 Digitalisert på dig.bord frå strek-kart: Papirkopi	200
16	6734103,71	312794,00	194,79 Jord Stein med kross og vitne	55 Digitalisert på dig.bord frå strek-kart: Papirkopi	200
17	6734074,98	312801,18	29,61 Ukjent	55 Digitalisert på dig.bord frå strek-kart: Papirkopi	200
18	6734073,54	312799,98	1,87 Ukjent	55 Digitalisert på dig.bord frå strek-kart: Papirkopi	200
19	6734061,30	312789,79	15,93 69,29 Annan detalj	55 Digitalisert på dig.bord frå strek-kart: Papirkopi	200

Målestokk 1:2 000
EUREF89 UTM Sone 32

Teig 2
220 / 9

6735700

6735600

6735500

6735400

311700

311800

311900

312000

312100

N

80m

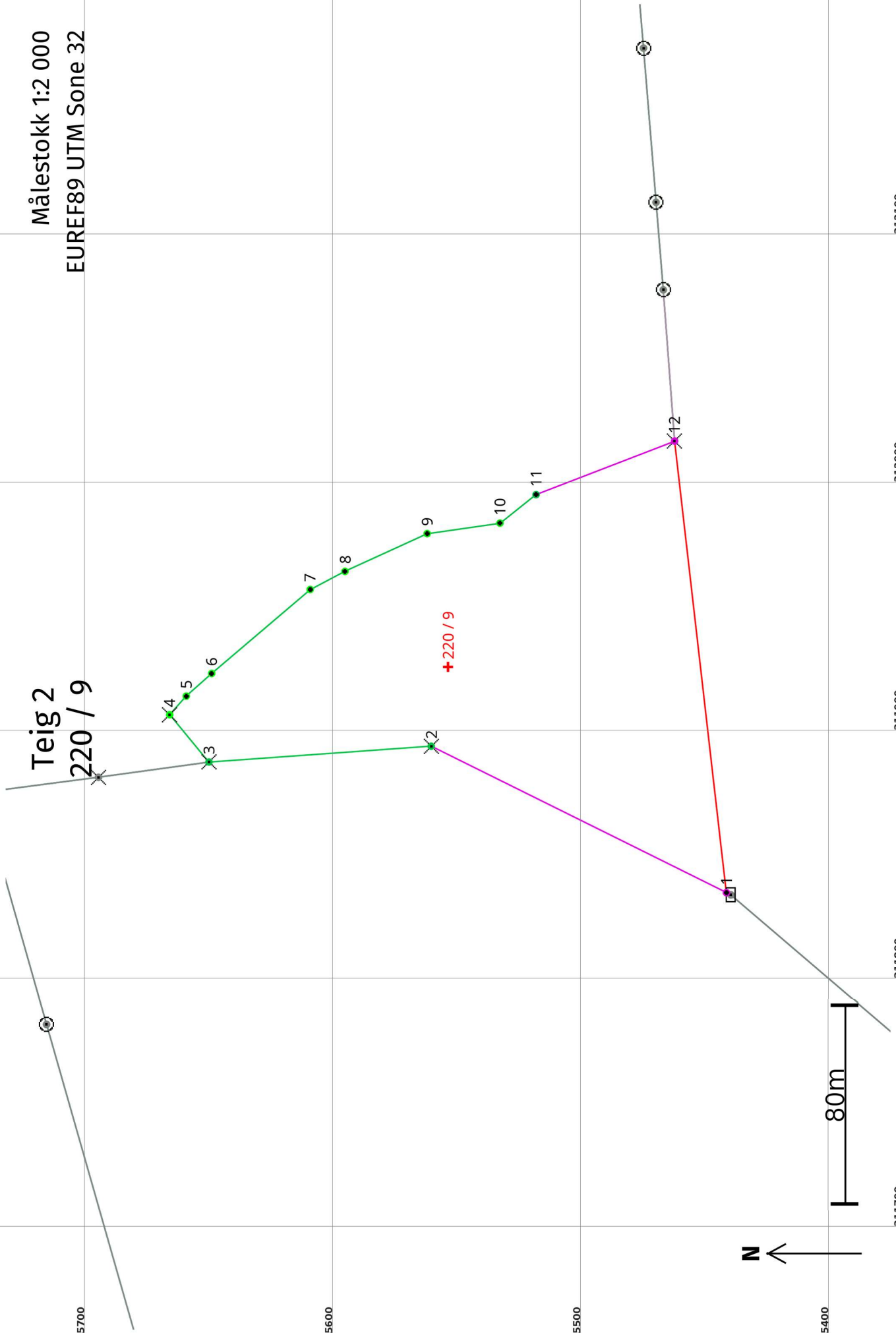

Areal og koordinatar

Areal: 20 339,4

Arealmerknad:

Representasjonspunkt: EUREF89 UTM Sone 32**Nord:** 6735555**Aust:** 311925**Grensepunkt / Grenselinje****Ytre avgrensing**

Løpnr	Nord	Aust	Grensemerke nedsett i / Lengde (m) Linjeinformasjon	Målemetode	Nøyaktighet (SD i cm)	Radius
1	6735443,03	311834,34	Umerkt 132,72	69 Utrekna	200	
2	6735561,93	311893,30	Fjell Kors 89,75	96 GNSS: Fasemåling (Real time kinematic)	13	
3	6735651,46	311886,95	Fjell Kors 24,76	96 GNSS: Fasemåling (Real time kinematic)	14	
4	6735667,28	311906,00	Fjell Kors 10,02	96 GNSS: Fasemåling (Real time kinematic)	10	
5	6735660,60	311913,47	Annan terrengdetalj Umerkt 13,74	96 GNSS: Fasemåling (Real time kinematic)	11	
6	6735650,36	311922,62	Annan terrengdetalj Umerkt 52,11	96 GNSS: Fasemåling (Real time kinematic)	10	
7	6735610,69	311956,41	Annan terrengdetalj Umerkt 15,80	96 GNSS: Fasemåling (Real time kinematic)	11	
8	6735596,67	311963,71	Annan terrengdetalj Umerkt 36,44	96 GNSS: Fasemåling (Real time kinematic)	10	
9	6735563,56	311978,92	Annan terrengdetalj Umerkt 29,62	96 GNSS: Fasemåling (Real time kinematic)	11	
10	6735534,24	311983,15	Annan terrengdetalj Umerkt 18,53	96 GNSS: Fasemåling (Real time kinematic)	10	
11	6735519,69	311994,61	Annan terrengdetalj Umerkt 59,82	96 GNSS: Fasemåling (Real time kinematic)	21	
12	6735463,89	312016,19	Fjell Kors 183,04	69 Utrekna	201	
					200	
					1000	

Teig 3
220 / 9

Målestokk 1:250
EUREF89 UTM Sone 32

6734160

6734150

6734140

6734130

6734120

312270

312280

312290

312300

312310

312320

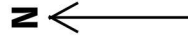

+220 / 2

+220 / 9

176310375

5

4

3

6

2

1

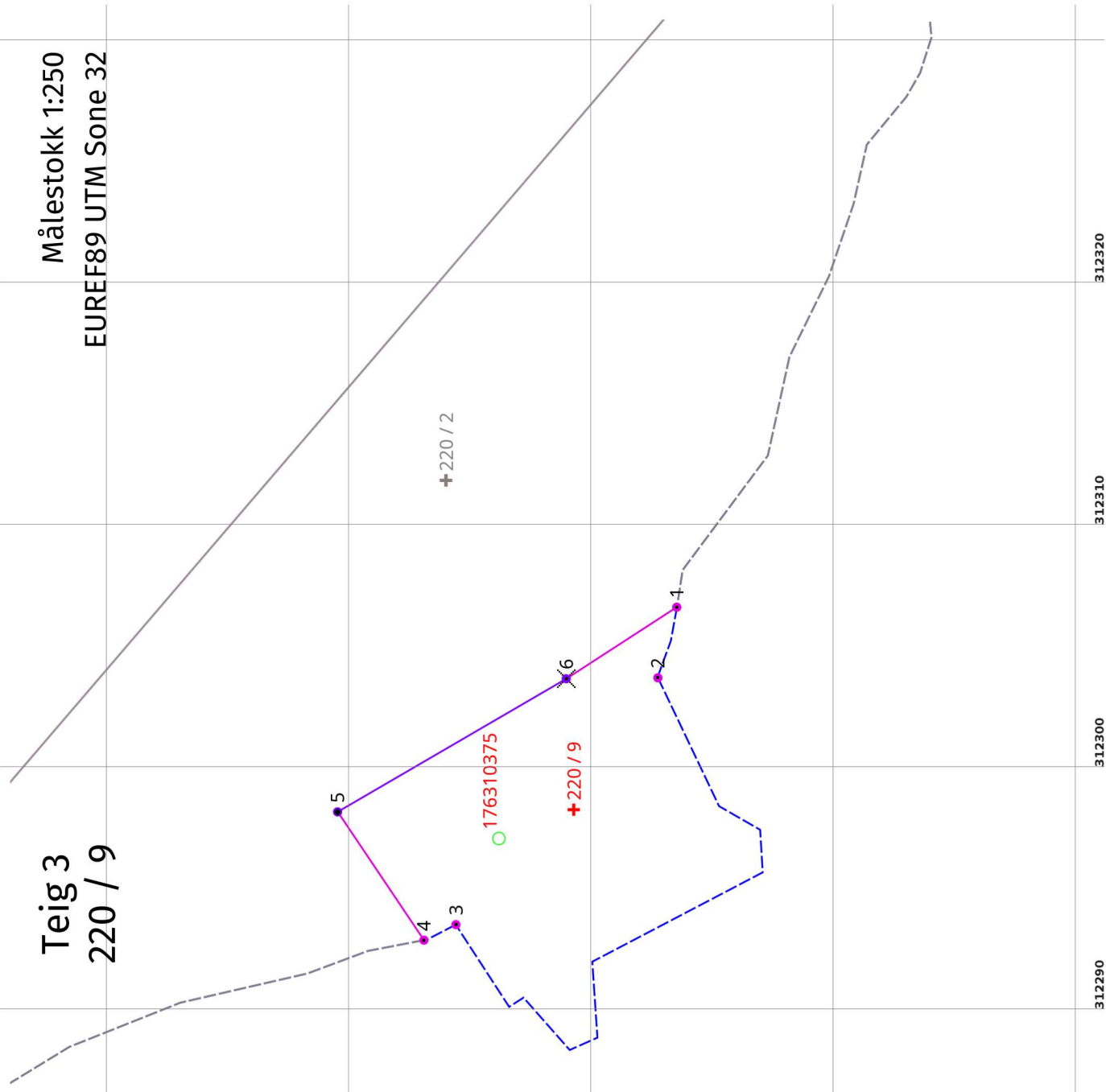

Areal og koordinatar

Areal: 150,1

Arealmerknad: Hjelpelinje vasskant

Representasjonspunkt: EUREF89 UTM Sone 32

Nord: 6734141

Aust: 312298

Grensepunkt / Grenselinje

Ytre avgrensing

Løpenr	Nord	Aust	Grensemerke nedsett i / Lengde (m)	Grensepunkttype / Linjeinformasjon	Målemetode	Nøyaktighet (SD i cm)	Radius
1	6734136,67	312306,54		Geometrisk hjelpepunkt	24 Digitalt stereoinstrument	200	
2	6734137,45	312303,63	3,02	Hjelpelinje vasskant	24 Digitalt stereoinstrument	200	
3	6734145,78	312293,45	29,53	Hjelpelinje vasskant	24 Digitalt stereoinstrument	200	
4	6734147,10	312292,81	1,47	Hjelpelinje vasskant	24 Digitalt stereoinstrument	200	
			6,38	Geometrisk hjelpepunkt	24 Digitalt stereoinstrument	200	
5	6734150,66	312298,10		Annan detalj	55 Digitalisert på dig.bord frå strek-kart: Papirkopi	36	
6	6734141,23	312303,59	10,91	Jordfast stein Kors	55 Digitalisert på dig.bord frå strek-kart: Papirkopi	36	
			5,43				