



Kommune: 4631 - ALVER

Gardsnummer: 220

Bruksnummer: 9

Utskriftsdato / klokkeslett: 20.03.2023 kl. 14:43

Produsert av: Liv Berit Ones

Dette dokumentet viser resultatet av 2 forretninger.

Orientering om relevant utdrag av matrikkelen

Eit relevant utdrag av matrikkelen viser deler av opplysningane som registrert om matrikkeleiningane (eigedommane). Utdraget viser kva slags endringar som er gjort i matrikkelen knytt til ei forretning, som t.d. kva for grenser som vart behandla. Relevant utdrag av matrikkelen er heimla i Forskrift om eiendomsregistrering av 26. juni 2009 § 9.

Du kan kontakte kommunen for å få komplett matrikelbrev, dersom du vil sjå alle opplysningar som er registrert om matrikkeleininga.

Om heilskap og nøyaktighet i relevant utdrag av matrikelbrevet

Matrikkelen vart etablert ved konvertering av data frå tidlegare register. Det kan variere kor gode slike data er med omsyn til heilskap og nøyaktighet. I enkelte tilfelle kan grensepunkt og grenselinjer mangle heilt eller delvis, eller vere feil registrerte. Det kan også vere feil og manglar ved registrert bygnings- og adresseinformasjon. Heilskap og kartfestingsnøyaktighet er oftast betre innanfor enn utanfor tettbygde strøk. Ver merksam på at oppgjeve areal for mange matrikkeleiningar og bygg er usikre.

For utfyllande informasjon: www.kartverket.no/utdragmatrikel

Matrikkeleining

Matrikkeleiningstype: Grunneigedom
Bruksnamn: Bergsti
Etableringsdato: 26.05.1931
Skylid: 0,5
Er tinglyst: Ja
Har festegrunnar: Nei
Er seksjonert: Nei

Arealrapport

Tekst Areal Kommentar
Utrekna areal for 220 / 9 87 245,4 m2 Ukjend grenseforløp

Eigarforhold

Tinglyste eigarforhold	Namn	Brukseinin	Adresse	Andel
Rolle	VÅG INGVILD KARI	SKOTTESALEN 4		1 / 1
Heimelshavar	Føds.d./org.nr 260954	5011 BERGEN		

Forretningar der matrikkeleininga er involvert

Forretning	Forretningsdokumentdato	Tinglysing	Matrikkelføring
Forretningstype	Kommunal saksreferanse	Status	Signatur
Årsak til feilretting	Nettadresse (URL)	Endra dato	Dato
	Annar referanse		

Arealoverføring	29.10.2021	Tinglyst	02.03.2023	hellmort	08.02.2023
Oppmålingsforretning/arealoverføring	21/8027	Rolle	Matrikkeleining	Arealendring	
		Avgjevar	4631 - 220/2	-11 558,3	
		Mottakar	4631 - 220/9	11 558,2	
		Berørt	4631 - 220/5	0	

Landmålarnummer

000201 MORTEN MANGERØY HELLAND

Forretningar der matrikkeleininga er berørt

Forretning
Forretningstype
Årsak til feilretting

Forretningsdokumentdato
Kommunal saksreferanse
Nettadresse (URL)
Annar referanse

Kvalitetsheving for eksisterande matrikkeleining
Oppmålingsforretning

29.10.2021
21/8027

Tinglysing
Status
Endra dato

hellmort 08.02.2023

Rolle	Matrikkeleining	Arealending
Berørt	4631 - 220/1	0
Berørt	4631 - 220/2	0
Berørt	4631 - 220/5	0
Berørt	4631 - 220/6	0
Berørt	4631 - 220/9	0

Landmålarnummer Namn

000201 MORTEN MANGERØY HELLAND

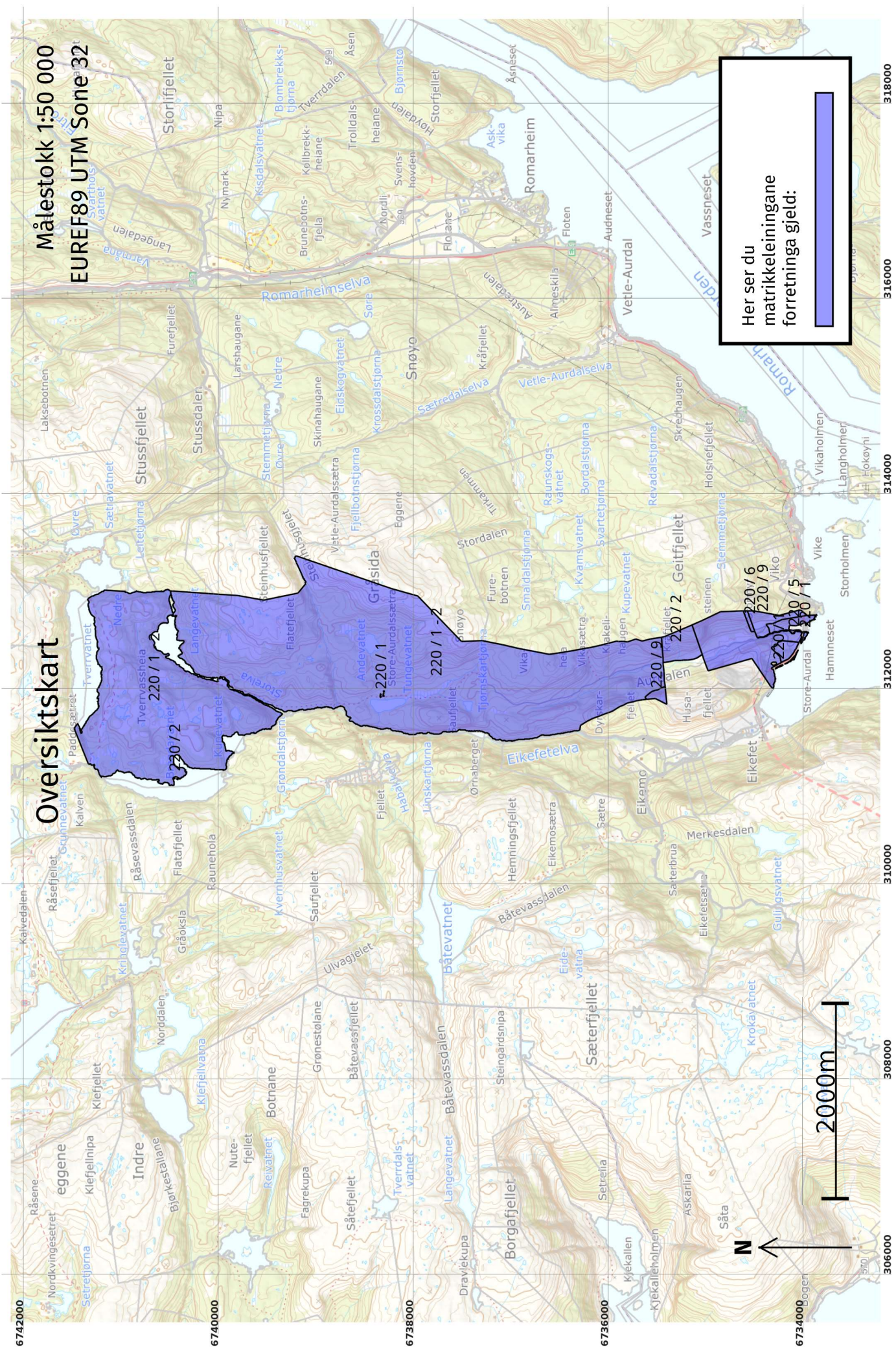

Oversiktskart

Målestokk 1:50 000
EUREF89 UTM Sone 32

Her ser du matrikkeleiningane forretinga gjeld:

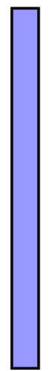

Oversiktskart for 220 / 9

Målestokk 1:20 000
EUREF89 UTM Sone 32

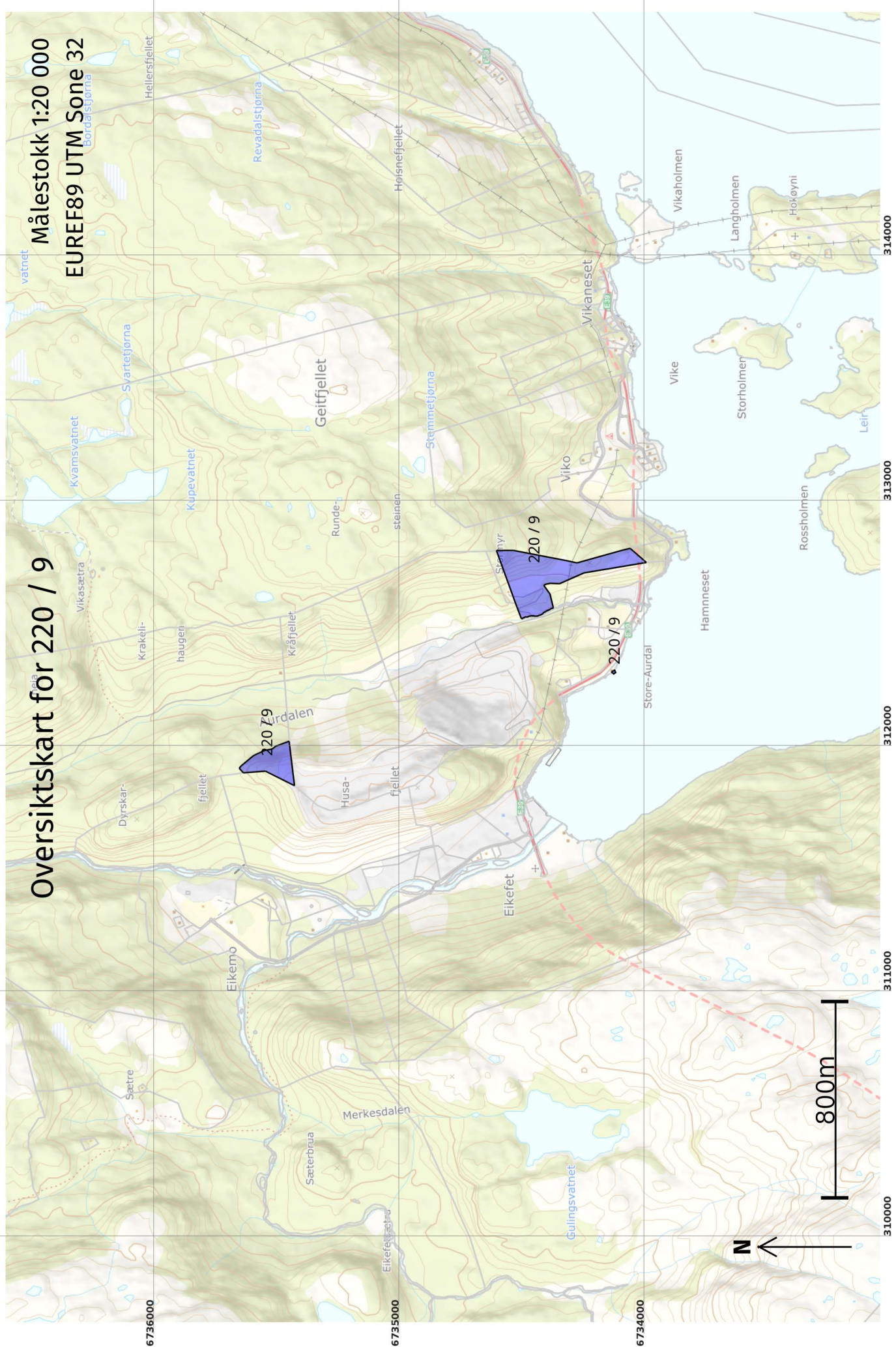

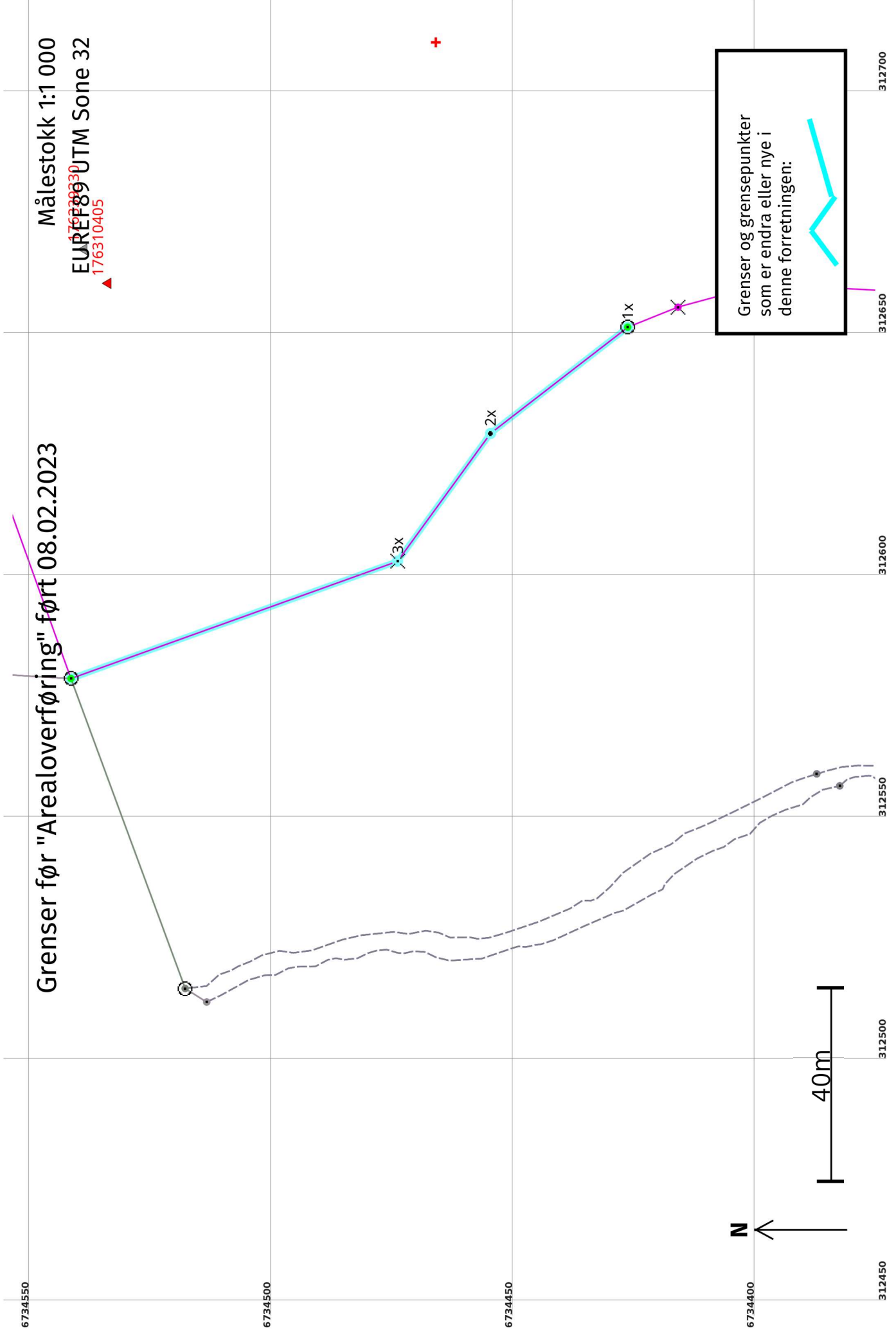

6734550

6734500

6734450

6734400

312450

312500

312550

312600

312650

312700

Målestokk 1:1 000

EUREFRS
17633330
176310405



Grenser etter "Arealoverføring" ført 08.02.2023

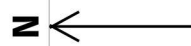

Grenser og grensepunkter som er endra eller nye i denne forretningen:



1



2

3

4

Før forretninga:

Areal: 55 197,7 Arealmerknad: EUREF89 UTM Sone 32 **Nord:** 6734467 **Aust:** 312710

Etter forretninga:

Areal: 66 755,9 Arealmerknad: Hjelpelinje vasskant **Nord:** 6734467 **Aust:** 312710

Grensepunkt / Grenselinje

Ytre avgrensing

Løpenr	Status	Nord	Aust	Grensemerke nedsett i / Lengde (m)	Grensepunkttype / Linjeinformasjon	Målemetode / Grenser mot	Nøyaktighet (SD i cm)	Radius
1x	Endra - Før	6734427,04	312650,95	Jord	Offentleg godkjent grensemerke	96 GNSS: Fasemåling (Real time kinematic) 4631 - 220 / 2	10	
1	Endra - Etter	6734427,04	312650,95	Jord	Offentleg godkjent grensemerke	96 GNSS: Fasemåling (Real time kinematic) 4631 - 220 / 2	10	
2	Nytt	6734401,03	312615,09	Jord	Offentleg godkjent grensemerke	96 GNSS: Fasemåling (Real time kinematic) 4631 - 220 / 2	3	
3	Nytt	6734389,98	312565,51	Jord	Offentleg godkjent grensemerke	96 GNSS: Fasemåling (Real time kinematic) 4631 - 220 / 2	3	
4	Nytt	6734387,98	312558,70	Geometrisk hjelpepunkt	Hjelpelinje vasskant	24 Digitalt stereoinstrument 4631 - 220 / 2 og 4631 - 220 / 5	159	
5	Nytt	6734518,45	312514,38	Jord	Offentleg godkjent grensemerke	96 GNSS: Fasemåling (Real time kinematic) 4631 - 220 / 1 og 4631 - 220 / 5	10	
2x	Sletta	6734455,38	312629,00	32,61	Annan detalj	55 Digitalisert på dig.bord frå strek-kart: Papirkopi 4631 - 220 / 2	200	
3x	Sletta	6734474,58	312602,64	71,69	Kors	55 Digitalisert på dig.bord frå strek-kart: Papirkopi 4631 - 220 / 2	200	

Grenser før "Kvalitetsheving for eksisterende matrikkeleining" ført 08.02.2023

Målestokk 1:2 000
EUREF89 UTM Sone 32

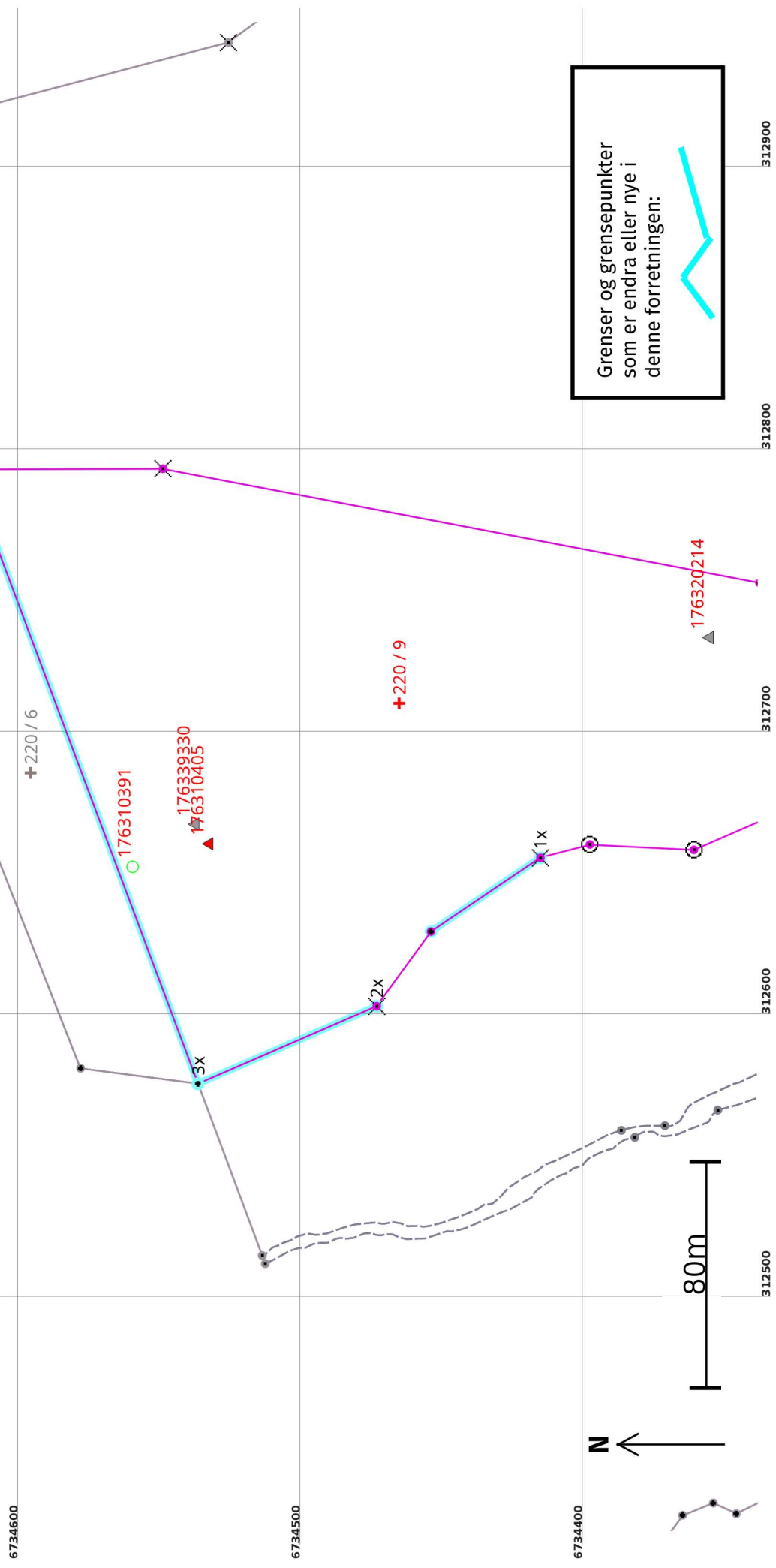

Grenser og grensepunkter som er endra eller nye i denne forretningen:



Grenser etter "Kvalitetsheving for eksisterende matrikkeleining" ført 08.02.2023

Målestokk 1:2 000
EUREF89 UTM Sone 32

