

Fra: e-re@online.no
Sendt: mandag 27. mars 2023 11:11
Til: Postmottak Alver
Emne: Tilbakemelding om avløpstilhøva på eigedom .Gbnr 419/13 Risnes. Deres referanse 22/3376-23/709

Hei .

Tilbakemeldings skjemaet får eg ikkje printa ut då printeren min ikkje fungerer lenger .

Sender derfor tilbakemelding her og med vedlagte bilder og kommentarer.

Arbeidet er utført av meg - arkitekt og møbeldesigner Erling Revheim , som har god erfaring med arbeid utført med glassfiber og polyester- erfaring både fra produkt modelarbeid og i privat sammenheng .

Bilde nr 1

viser det aktuelle arealet på tanken med hull, disse ble gjort av eier av huset , før vi kjøpte huset.

Arealet er her grundig pusset og slipt .

Det svarte er det nederste hullet som det kom litt

av den klare påfylte væsken fra ,etter tømning av tanken.

Hullet er plagget med plastplugg påført svart tettningsmasse.

Bilde nr 2

Viser arealet straks etter at 3 lag med glassfiber og polyester er påført , vått i vått.

Bilde nr 3

viser arealet er at det er alt er gjennomherdet og påført toppcoat .

Med vennlig hilsen

Erling Revheim



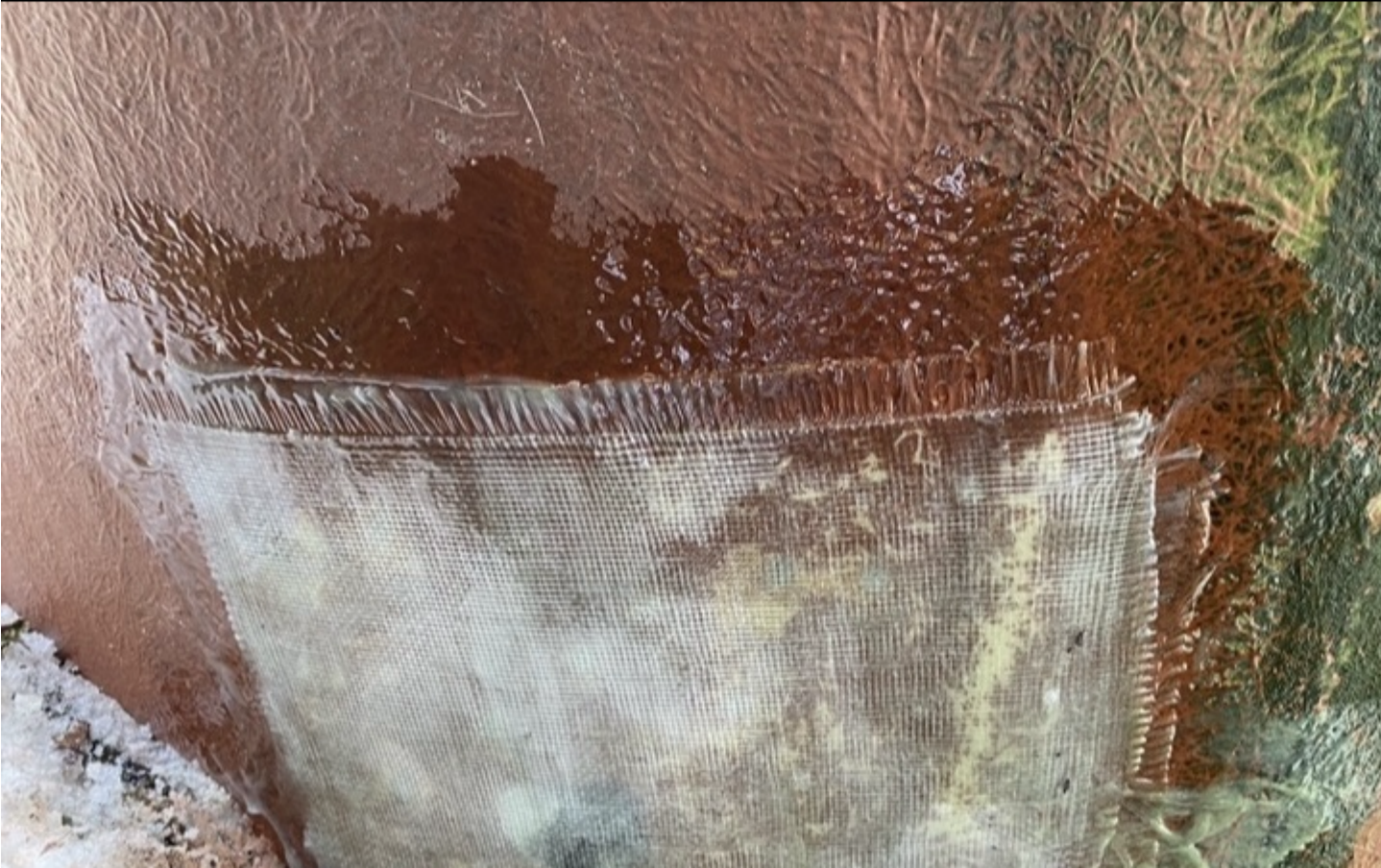
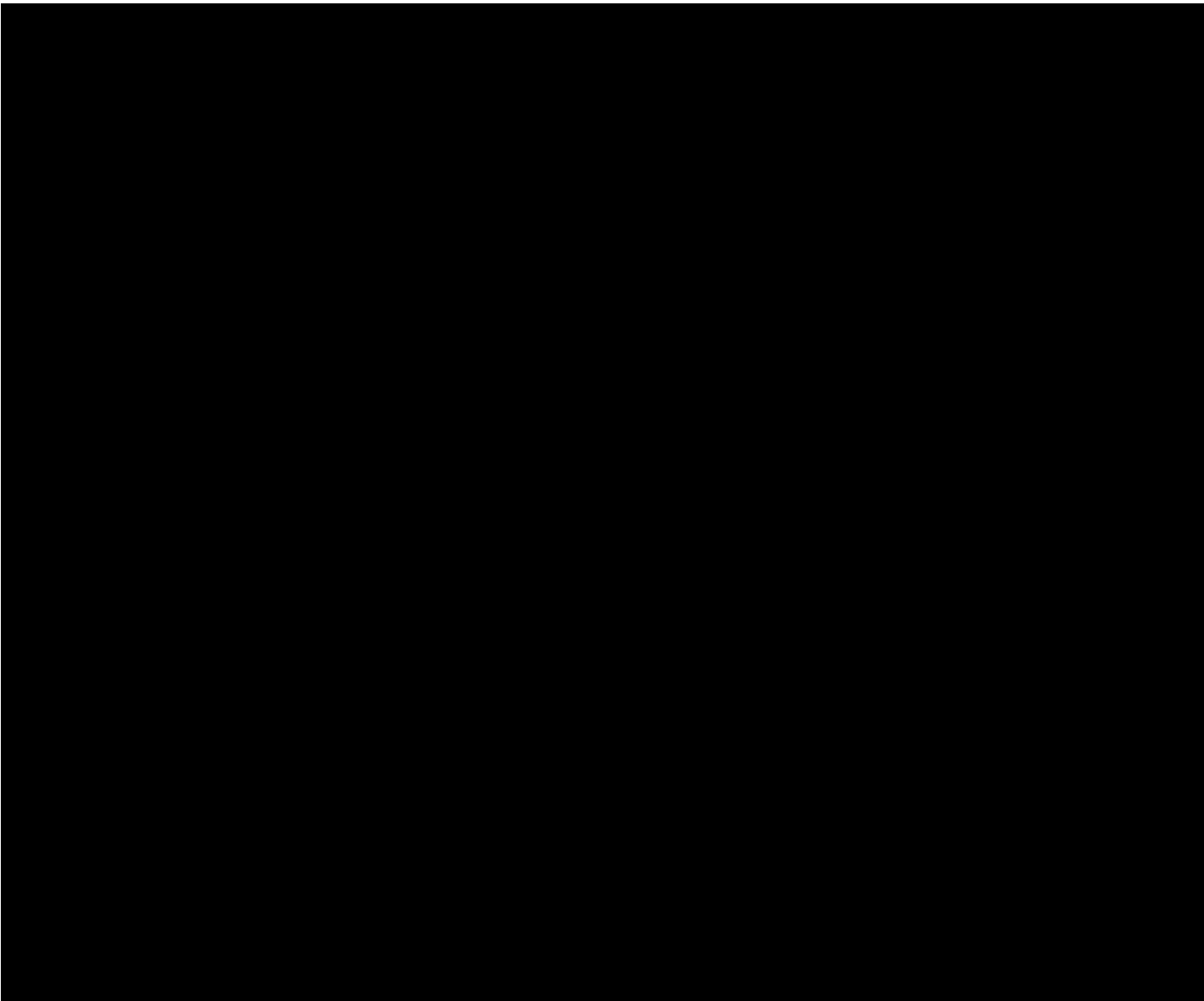



Sendt fra min iPhone