

# MINIRENSEANLEGG FOR HELÅRSBOLIGEN

## NEDGRAVD ANLEGG FOR SAMLET AVLØPSVANN

RENSEANLEGGET SOM GIR DEG TRYGGHETEN

FD 5 N PEH

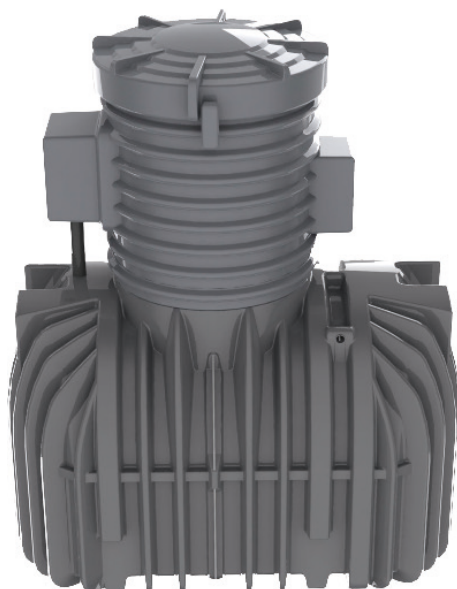

### HVORFOR VELGE BIOVAC® RENSELØSNING

- Markedsledende
- Teknisk godkjent av SINTEF-Byggforsk
- Godkjent etter NS-EN 12566-3
- Produsert i Norge for norske forhold
- Driftsikkert og lang driftstid
- Anlegg for anleggsrom og nedgraving
- Lave driftskostnader
- Faglig kompetanse med over 30 års erfaring
- Landsdekkende serviceapparat

### PRODUKTBESKRIVELSE

- Dimensjonert for én boenhet
- Kan behandle inntil 1000 liter i døgnet
- Strømforbruk 1,0-1,5 kWt pr. døgn
- Årlig slamtømming
- Ingen bevegelige deler i prosesskamrene
- Kontrollskap med PLS styring i anleggshalsen
- Montering utføres av Biovac representant
- Alt under bakken

### TEKNISKE SPESIFIKASJONER

Anlegget består av en 4 m<sup>3</sup> tank i rotasjonsstøpt polyetylen, som graves ned. Anlegget har fire kamre: 1. er for mottak og forsedimentering, 2. er pumpe og utjevningsskammer, 3. er reaktorkammer og 4. er slamlager.

#### BIOVAC® FD 5 N PEH

L x B x H mm	2430 x 1565 x 2760
Senter innløp/utløp Avstand fra bunn tank	1330/1220 mm
Diameter innløpsrør	110 mm
Diameter utløpsrør	75 mm
Hals Ø/H	1530/1120 mm
Vekt	ca 280 kg
Matepumpe	Ejektor, luft
Blåsemotor	Nitto LA 80 B
PLS	Allen Bradley