

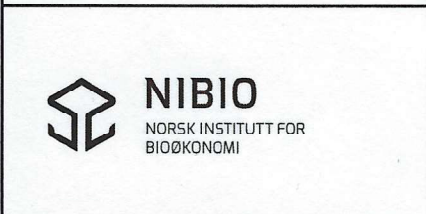

0 50 100 150m
 Målestokk 1: 5000 ved A4 utskrift
 Utskriftsdato: 23.02.2023 10:23
 Eiendomsdata verifisert: 23.02.2023 09:15

GÅRDSKART 4631-474/7/0
 Tilknyttede grunneiendommer:
 474/7/0



Markslag (AR5) 7 klasser		AREALTALL (DEKAR)	
TEGNFORKLARING			
	Fulldyrka jord	6.8	
	Overflatedyrka jord	17.6	
	Innmarksbeite	53.3	77.7
	Produktiv skog *	11.7	11.7
	Annet markslag	0,0	
	Bebyggd, samf., vann, bre	1.7	1.7
	Ikke kartlagt	0.0	0.0
	Sum	91.1	91.1

* Produktiv skog er skog på fastmark og myr med skogbonitet lav eller bedre.

Kartet viser valgt type gårdskart for eiendommen man har søkt på. I tillegg vises bakgrunnskart for gjenkjenning. Arealstatistikken viser arealer i dekar for alle teiger på eiendommen. Det kan forekomme avrundingsforskjeller i arealtallene.

Ajournføringsbehov meldes til kommunen.

- Arealressursgrenser
- Eiendomsgrenser
- Driftssenterpunkt

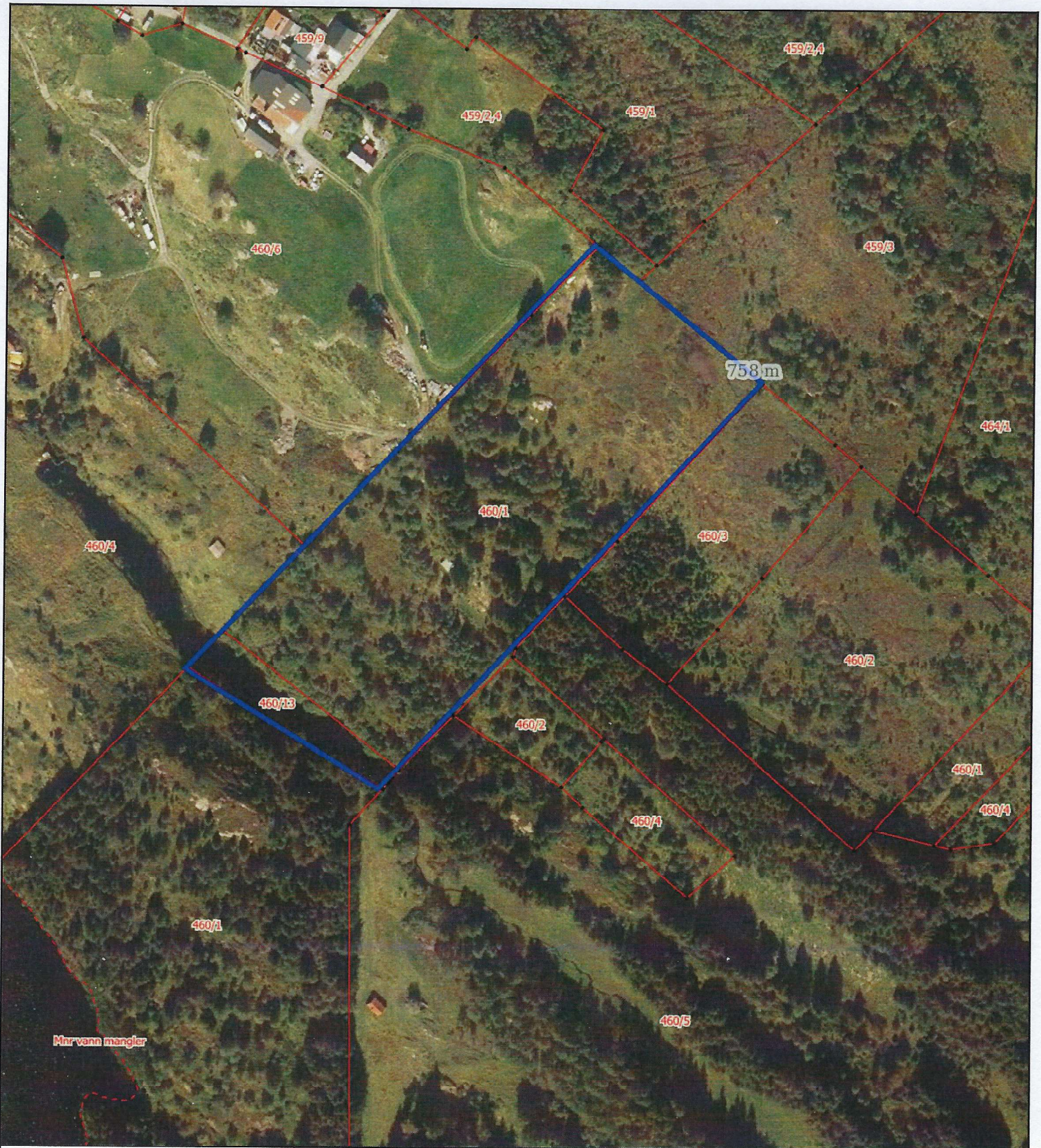

0 20 40 60m

Målestokk 1: 2500 ved A4 utskrift

Utskriftsdato: 23.02.2023 10:26

Eiendomsdata verifisert: 23.02.2023 09:15

GÅRDSKART 4631-474/7/0

Tilknyttede grunneiendommer:

474/7/0

Markslag (AR5) 7 klasser

TEGNFORKLARING

	Fulldyrka jord
	Overflatedyrka jord
	Innmarksbeite
	Produktiv skog *
	Annet markslag
	Bebygd, samf., vann, bre
	Ikke kartlagt
	Sum

AREALTALL (DEKAR)

6.8	
17.6	
53.3	77.7
11.7	11.7
0.0	
1.7	1.7
0.0	0.0
91.1	91.1

* Produktiv skog er skog på fastmark og myr med skogbonitet lav eller bedre.

Kartet viser valgt type gårdskart for eiendommen man har søkt på. I tillegg vises bakgrunnskart for gjenkjennelse.

Arealstatistikken viser arealer i dekar for alle teiger på eiendommen. Det kan forekomme avrundingsforskjeller i arealtallene.

Ajourføringsbehov meldes til kommunen.

Arealressursgrenser

Eiendomsgrenser

Driftssenterpunkt



NIBIO

NORSK INSTITUTT FOR
BIOØKONOMI