

Fasade Sær/Vest

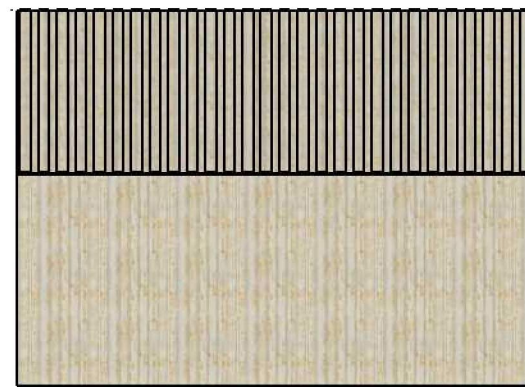

Fasade Nord/Øst

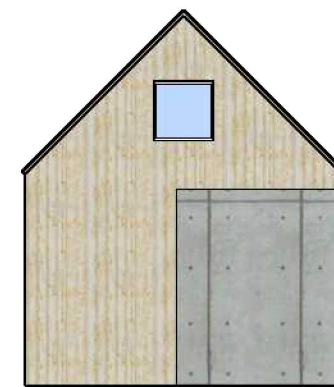

Fasade Nord/Vest

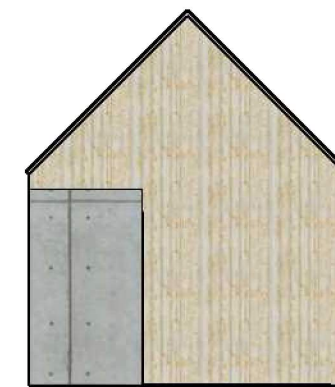

Fasade Sør/Øst



perspektiv nord, dører lukket



perspektiv nord, dører åpen

Merknad

Arealtabell (BRA)

| leil id | Etasje | Type       | Areal |
|---------|--------|------------|-------|
|         | 1.etg  | bruksareal | 25,2  |
|         | loft   | bruksareal | 0     |

total areal **25,2m2**

BYA 28,6m2

| rev | nr | beskrivelse                      | dato  |
|-----|----|----------------------------------|-------|
|     | 01 | revidert mur, båtcran plassering | 21.10 |

Byggesøknads tegning

**Villanger & Sønner AS**

Kvassnesvegen 45  
5914 Isdalstø  
orgnr: 925 580 376  
www.nordbohus.no/villanger  
post@villanger.no



Tiltakshaver:

**Torbjørn Grøttveit Gjerstad**  
**Alexander Bue Gjerstad**

Adresse:  
**Leknesvegen 169, 5915 Hjelmås**

Kommune:

**Alver**

gnr./bnr  
**195/67**

tegn av:  
**R.K** tegn dato:  
**18.09.22**

kontr. dato:  
**R.K** kontr. dato:  
**00.00.00**

Hustype: **Spesial-Nøst**

rev dato:  
11.04.2023

Tegningsnr: **A-01**

Ark: A3 Målestokk  
1:100

Type tegning: **Plan 1.Etasje**

Denne tegningen tilhører Villanger & Sønner AS. Etterligning krf. lov om åndsverk av 12.5.1961