

Fasade Nord-Vest

1:100

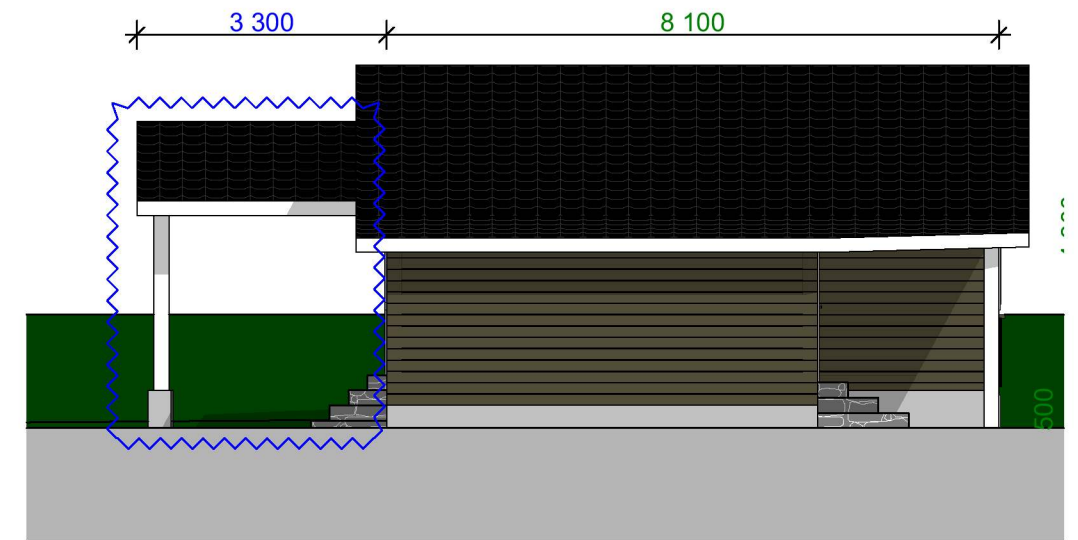

Fasade Nord-øst

1:100

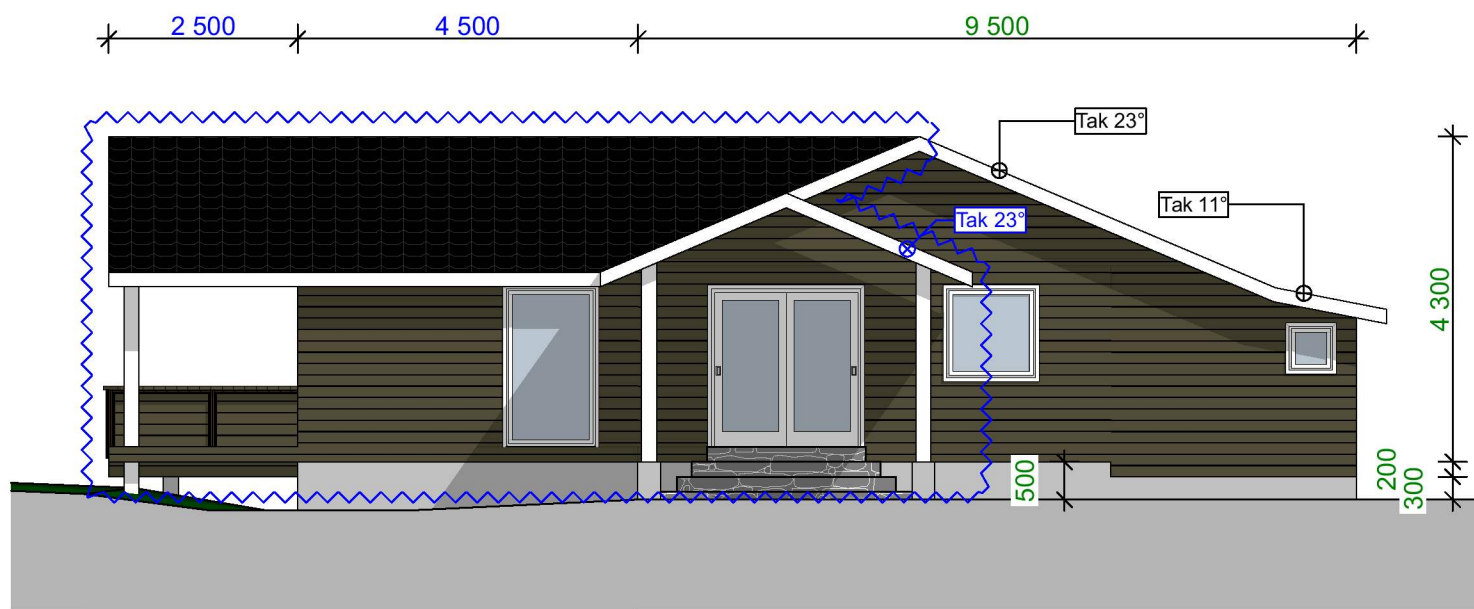

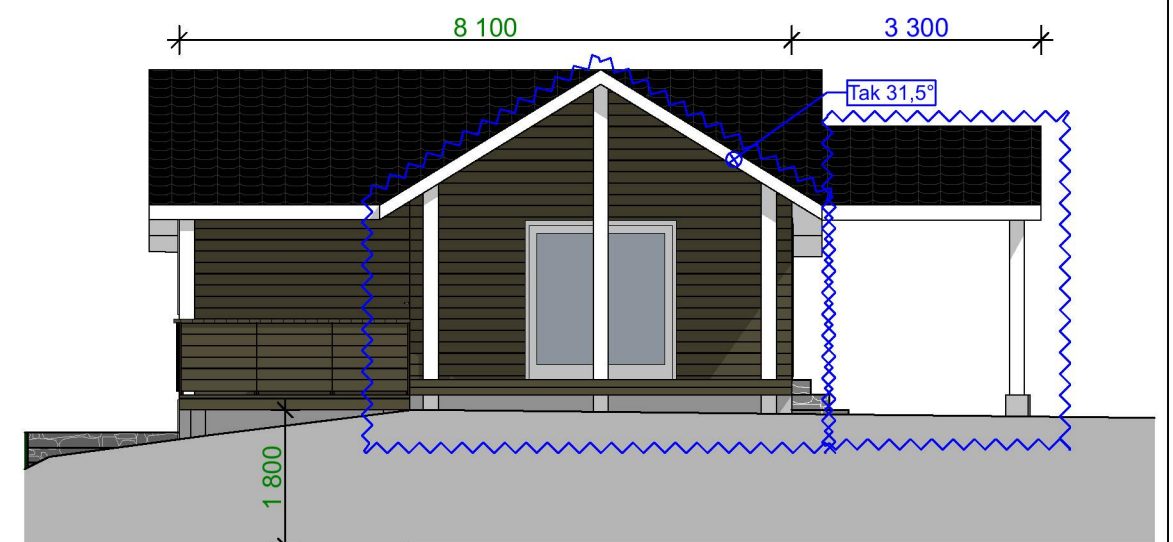

Fasade Sør-Øst

1:100



Fasade Sør-Vest

1:100

Prosjektnr: P625_2022	Tiltak/prosjekt: Tilbygg til fritidsbolig + frittstående annek			Først utkast 04.05.2022 KA	Eksisterende fritidsbolig arbeid.							
Tegningsnr.: A20-01	Tiltakshaver: Ruben Fureli			Revisjonsdato#1 09.06.2022 KS	Kontroll av eksisterende fritidsbolig + tilbygg							
Type tegning: Fasade Hytte	Tiltaksadresse: Rosslandsvegen 332, 5918 Frekhaug			Revisjonsdato#2 12.08.2022 KA								
Fase: BYGGEMELDINGSTEGNING	Knr: 4631 Alver			Revisjonsdato#3 23.08.2022 KS								
Format A3 Liggende - 420/297	Gnr: 322	Bnr: 106	Snr: #Snr	Revisjonsdato#4 09.12.2022 KA								
Målestokk: 1:100	Kontroll prosjekt Signatur:		Kontroll utførende Signatur:	Revisjonsdato#5 18.04.2023 KA								
Oppstartdato (signert tilbud): 18.03.2022					Stedlig kontroll måling må utføres, noen avvik mellom tegning og faktiske mål kan forekomme. Tegninger levert av AdvisorWest er opphavsrettslig beskyttet og kan ikke kopieres uten skriftlig samtykke.							
				 <b>ADVISOR WEST</b> BYGGESØKNADER & TEGNETJENESTER AdvisorWest Org nr: 913 300 610 MVA Storebotn 57A, 5309 Kleppestø Tlf: +47 40 58 38 38, post@advisorwest.no www.advisorwest.no		 ArchiCAD -> PLA ArchiCAD -> DWG ArchiCAD -> IFC ArchiCAD -> PDF ArchiCAD -> SOSI Byggemeldingstegninger Arbeidstegninger Situasjonspalner (inkludert VA-løsninger og avkjørsel) Terrengprofiler 3D visualiseringer		AREAL	EKS BRA	NYTT BRA	EKS BYA	NYTT BYA
						LOFT	m <sup>2</sup>	m <sup>2</sup>				
						3.ETASJE	m <sup>2</sup>	m <sup>2</sup>				
						2.ETASJE	m <sup>2</sup>	m <sup>2</sup>				
						1.ETASJE	59,5m <sup>2</sup>	64,2m <sup>2</sup>				
						KJELLER	m <sup>2</sup>	m <sup>2</sup>				
						TOTAL	59,5m <sup>2</sup>	64,2m <sup>2</sup>	78,6m <sup>2</sup>	87,5m <sup>2</sup>		



Fasade Nord-øst Anneks 1:100





Fasade Sør-Øst Anneks 1:100



Fasade Sør-Vest Anneks 1:100



Fasade Nord-Vest Anneks 1:100

<b>Prosjektnr:</b> P625_2022	<b>Tiltak/prosjekt:</b> Tilbygg til fritidsbolig + frittstående anneks			<b>Først utkast</b> 04.05.2022 KA	Eksisterende fritidsbolig arbeid.	 <p><b>ADVISOR WEST</b> BYGGESØKNADER &amp; TEGNETJENESTER</p> <p>AdvisorWest Org nr: 913 300 610 MVA Storebotn 57A, 5309 Kleppstø Tlf: +47 40 58 38 38, post@advisorwest.no www.advisorwest.no</p>	 <p>ArchiCAD -&gt; PLA ArchiCAD -&gt; DWG ArchiCAD -&gt; IFC ArchiCAD -&gt; PDF ArchiCAD -&gt; SOSI Byggemeldingstegninger Arbeidstegninger Situasjonspalner (inkludert VA-løsninger og avkjørsel) Terrengprofiler 3D visualiseringer</p>	AREAL	EKS BRA	NYTT BRA	EKS BYA	NYTT BYA
<b>Tegningsnr.:</b> A20-02				<b>Revisjonsdato#1</b> 09.06.2022 KS	Kontroll av eksisterende fritidsbolig + tilbygg			LOFT	m <sup>2</sup>	m <sup>2</sup>		
<b>Type tegning:</b> Fasade Anneks	<b>Tiltakshaver:</b> Ruben Fureli			<b>Revisjonsdato#2</b> 12.08.2022 KA				3.ETASJE	m <sup>2</sup>	m <sup>2</sup>		
<b>Fase:</b> BYGGEMELDINGSTEGNING	<b>Tiltaksadresse:</b> Rosslandsvegen 332, 5918 Frekhaug			<b>Revisjonsdato#3</b> 23.08.2022 KS				2.ETASJE	m <sup>2</sup>	m <sup>2</sup>		
<b>Format</b> A3 Liggende - 420/297	<b>Knr:</b> 4631	<b>Gnr:</b> 322	<b>Bnr:</b> 106	<b>Snr:</b> #Snr	<b>Revisjonsdato#4</b> 09.12.2022 KA			1.ETASJE	59,5m <sup>2</sup>	64,2m <sup>2</sup>		
<b>Målestokk:</b> 1:100	<b>Kontroll prosjekt</b> Signatur:		<b>Kontroll utførende</b> Signatur:		<b>Revisjonsdato#5</b> 18.04.2023 KA	KJELLER	m <sup>2</sup>	m <sup>2</sup>				
<b>Oppstartdato (signert tilbud):</b> 18.03.2022				<b>Stedlig kontroll måling må utføres, noen avvik mellom tegning og faktiske mål kan forekomme.</b> Tegninger levert av AdvisorWest er opphavsrettslig beskyttet og kan ikke kopieres uten skriftlig samtykke.		TOTAL	59,5m <sup>2</sup>	64,2m <sup>2</sup>	78,6m <sup>2</sup>	87,5m <sup>2</sup>		