

N6720700

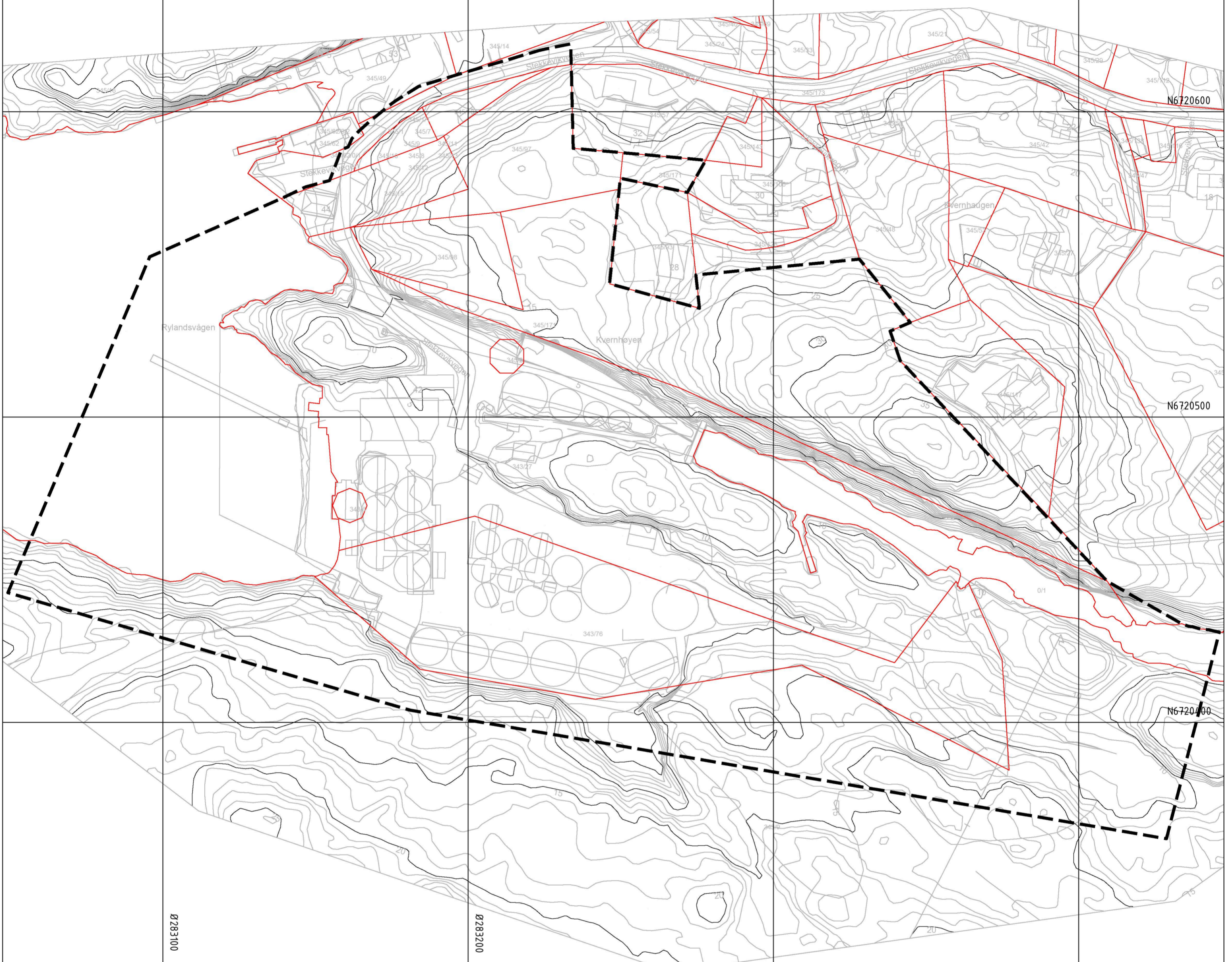
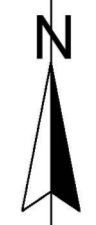

**Tegnforklaring**

Reguleringsplan PBL 2008

Linjesymbol  
- - - - Plangrense

N6720200

**Kartopplysninger**

Kilde for basiskart: Ambita Infoland  
Dato for basiskart: 10.01.2023  
Koordinatsystem: ETRS89.UTM-32N  
Høydegrunnlag: NN2000

Ekvidistans: 1m  
Kartmålestokk: 1:1000  
0 25.0 50m



**Detaljregulering**  
**for gnr. 343 bnr. 27 mfl.,**  
**Rydlansvågen,**  
**Med tilhørende reguleringsbestemmelser**

Arealplan-ID:  
4631\_Forslag  
Forslagsstiller:  
Salar Bruk AS

**SAKSBEHANDLING ETTER PLAN- OG BYGNINGSLOVEN**

SAKS-NR	DATO	SIGN
Dato	Revisjon	
Dato	Revisjon	
Dato	Revisjon	

**Kommunestyret sitt vedtak**

Ny 2. gang behandling			
Offentlig ettersyn fra ..... til .....			
2. gangs behandling			
Offentlig ettersyn fra ..... til .....			
1. gangs behandling			
Kunngjøring av oppstart av planarbeid			
Oppstartsmøte...			

PLANEN ER UTARBEIDET AV:	TEGNNR.	DATO	SIGN
<b>OBO</b> PLAN & ARKITEKTUR PLANKONSULENT	202351500	28.04.2023	KK

Det bekreftes at planen er i samsvar med kommunestyrets vedtak av \_\_\_\_\_

BekreftDato: \_\_\_\_\_  
Dato: \_\_\_\_\_  
PLANSJEFFNAVN: \_\_\_\_\_  
Plansjef: \_\_\_\_\_