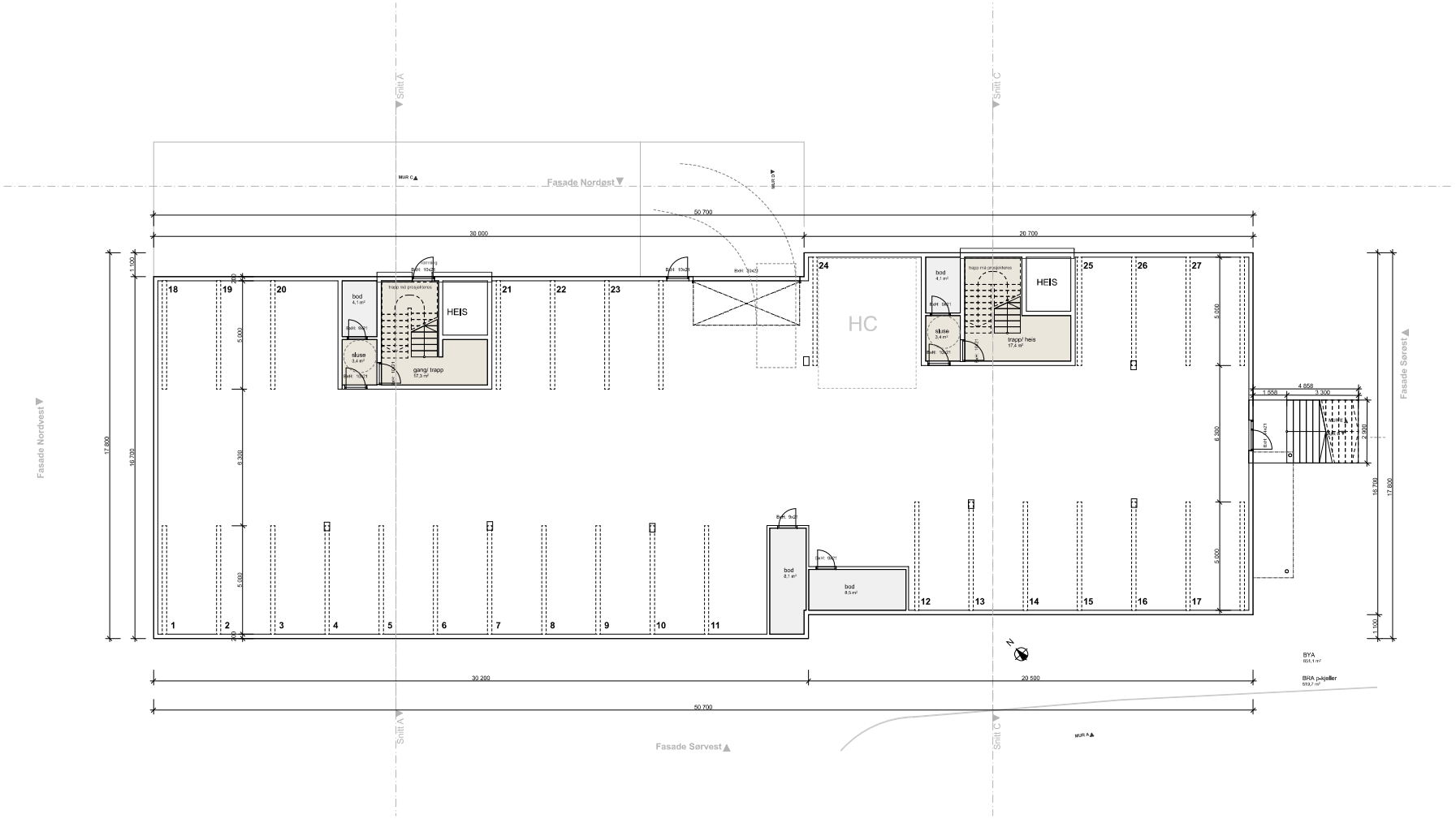

1:100 p-kjeller

Prosjektnr. **20180069**	Dato opprettet 04.05.2018
Type tegning **HUS 1-2 - plan p-kjeller**	Revisjon nr. **####**

Areal hus 1 + hus 2

BYA	**851,1 m²**
BRA p-kjeller	819,7 m²
BRA 1. etg.	742,0 m²
BRA 1. etg. takoverbygg	41,6 m²
BRA 2. etg.	636,1 m²
BRA 2. etg. takoverbygg	98,0 m²
BRA 3. etg.	636,1 m²
BRA 3. etg. takoverbygg	98,0 m²
BRA 4. etg.	327,7 m²
BRA 4. etg. takoverbygg	92,8 m²
BRA 5. etg. trapp/ heis	36,3 m²
BRA totalt	**3538,3 m²**

Areal hus 3

BYA	**445,5 m²**
BRA 1. etg.	343,2 m²
BRA 1. etg. takoverbygg	53,5 m²
BRA 2. etg.	319,5 m²
BRA 2. etg. takoverbygg	26,0 m²
BRA totalt	**742,2 m²**

Revisjoner

Rev	Beskrivelse	Dato	Sign

Fase
søknadstegninger

arkoconsult
ARKOCONSULT AS, Postboks 103, 5291 Valestrandsfossen
Tel.: 56390003 - Fax.: 56191130 - Mob.: 93241511
Mail: post@arkoconsult.no - Org.nr. 997 089 782 MVA

Tiltakshaver
Hordaland Byggutvikling AS

Prosjekt
nye leilighetsbygg

Gnr/ Bnr 137/109 og 144
Lindås Kommune

Sign.
KFJ
Dato
21.12.2018

Kontroll
LAH
Dato
20-12-2018

Målestokk
1:100

Format
A1

Tegningsnr.
94518069A20-1

Type tegning
HUS 1-2 - plan p-kjeller

BRA TOTALT	BYA
-	-

I HENHOLD TIL LOVVERN OM DENNE TEGNINGEN ARKOCONSULT AS HAR OPPHAVSRETTEN. DENNE TEGNINGEN KAN IKKE BLI KOPIERT, OFFENTLIGGJORT ELLER PÅ ANNEN MÅTE TILGJENGELIGGJORT UTEN VÅRT SKRIFTLIGE SAMTYKKE. OVERTREDELSE AV DETTE KAN FØRE TIL SØKSMÅL. DETTE TEGNINGSEKSEMPLARET SKAL IKKE TA MÅL. DIMENSJONER SKAL KUN HENTES DIREKTE FRA TEGNINGEN, OG AVVIK SKAL RAPPORTERES TIL ARKITEKT.

Prosjektnr.	Dato opprettet
2018069	04.05.2018
Type tegning: HUS 1-2 - Plan 1. Etasje	Revisjon nr. ####

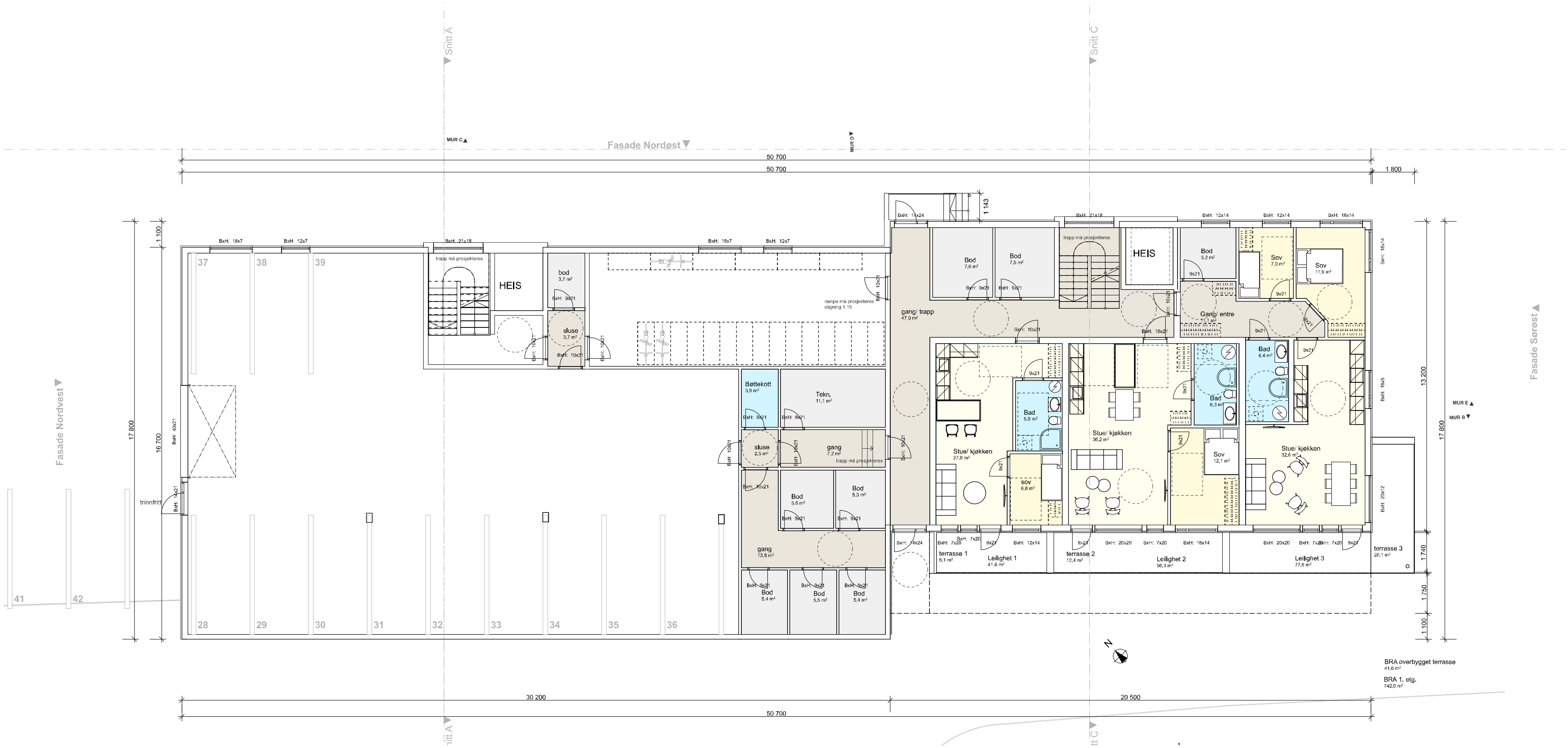

1:100 1. Etasje

Areal hus 1 + hus 2

BYA	**851,1 m²**
BRA p-kjeller	819,7 m²
BRA 1. etg.	742,0 m²
BRA 1. etg. takoverbygg	41,6 m²
BRA 2. etg.	636,1 m²
BRA 2. etg. takoverbygg	98,0 m²
BRA 3. etg.	636,1 m²
BRA 3. etg. takoverbygg	98,0 m²
BRA 4. etg.	337,7 m²
BRA 4. etg. takoverbygg	92,8 m²
BRA 4. etg. trapp/ heis	36,3 m²
BRA totalt	**3538,3 m²**

Areal hus 3

BYA	**445,5 m²**
BRA 1. etg.	343,2 m²
BRA 1. etg. takoverbygg	53,5 m²
BRA 2. etg.	319,5 m²
BRA 2. etg. takoverbygg	26,0 m²
BRA totalt	**742,2 m²**

Revisjoner

Rev	Beskrivelse	Dato	Sign

Fase
søknadstegninger

arkoconsult
ARKOCONSULT AS, Postboks 103, 5291 Valestrandsfossen
Tel.: 56390003 - Fax.: 56191130 - Mob.: 93241511
Mail: post@arkoconsult.no - Org.nr. 997 089 782 MVA

Tiltakshaver
Hordaland Byggutvikling AS

Prosjekt
nye leilighetsbygg

Gnr/ Bnr 137/109 og 144
Lindås Kommune

Sign. KFJ
Dato 21.12.2018

Kontroll LAH
Dato 20.12.2018

Målestokk **1:100**

Tegningsnr.: **94518069A20-2**

Type tegning: **HUS 1-2 - Plan 1. Etasje**

Format A1

BRA TOTALT -
BYA -

I HENHOLD TIL LOVVERK ER DENNE TEGNINGEN ARKOCONSULT AS SIN EIENDOM. DENNE TEGNINGEN KAN IKKE BLI BRUKT, OFFENTLIGGJORT ELLER GIS VIDERE TIL TREDJEPART UTEN VÅRT SKRIFTLIGE SAMTYKKE. OVERTREDELSE AV DETTE KAN FØRE TIL SØKSMÅL. OBS! TEGNINGEN KAN PRINTES I FEIL SKALA. IKKE TA MÅL DIREKTE PÅ TEGNING. BRUK KUN OPPGITTE MÅL.

Prosjektnr.	Dato opprettet
2018069	04.05.2018
Type tegning	Revisjon nr.
HUS 1-2 - Plan 2. Etasje	####

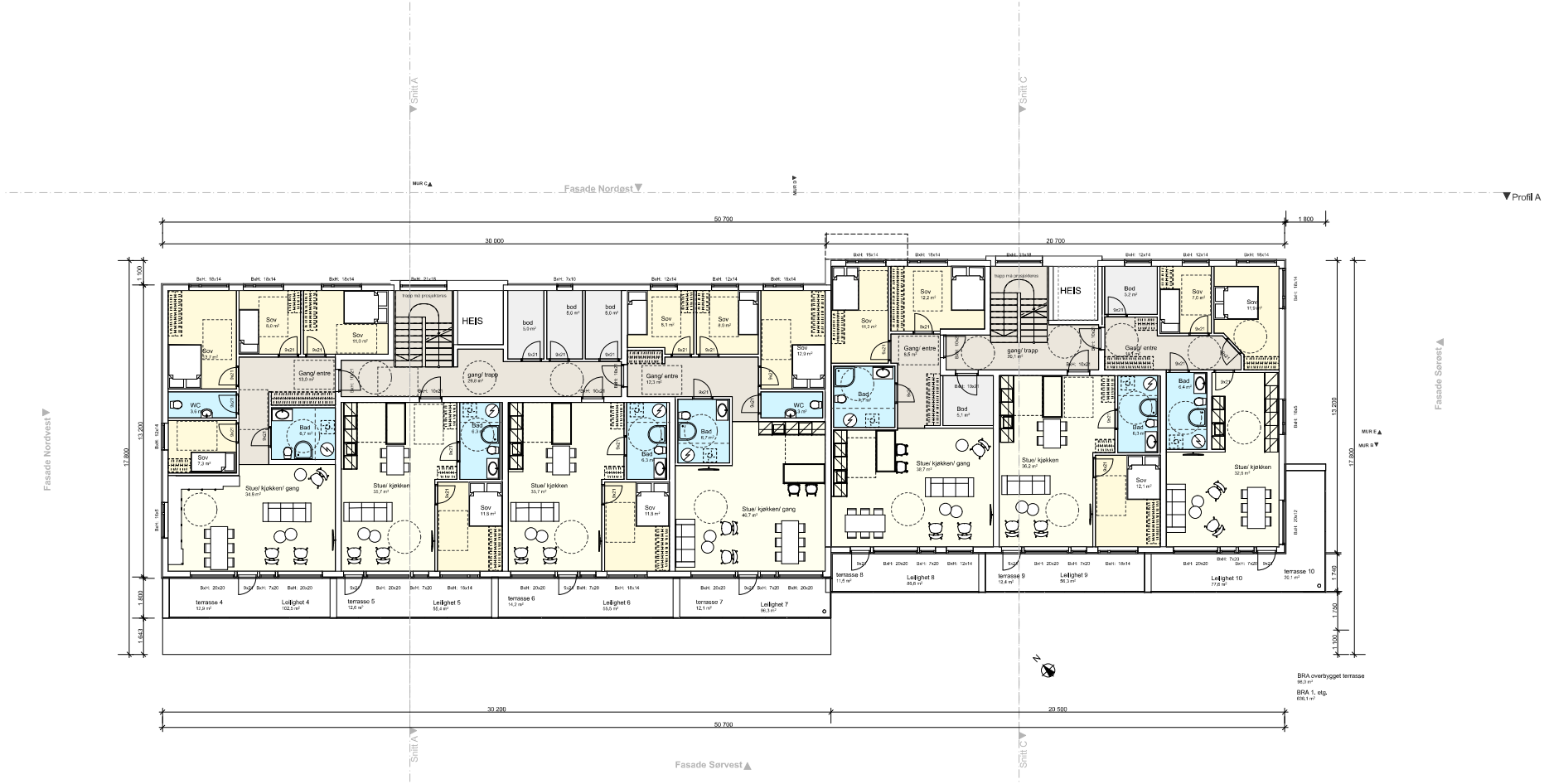

1:100 2. Etasje

Areal hus 1 + hus 2

BYA	851.1 m²
BRA (+kjeller	819.7 m²
BRA 1. etg.	742.0 m²
BRA 1. etg. takoverbygg	41.6 m²
BRA 2. etg.	636.1 m²
BRA 2. etg. takoverbygg	98.0 m²
BRA 3. etg.	636.1 m²
BRA 3. etg. takoverbygg	98.0 m²
BRA 4. etg.	327.7 m²
BRA 4. etg. takoverbygg	92.8 m²
BRA fl. etg. trapp/ heis	36.3 m²
BRA totalt	**3539.3 m²**

Areal hus 3

BYA	445.5 m²
BRA 1. etg.	343.2 m²
BRA 1. etg. takoverbygg	53.5 m²
BRA 2. etg.	319.8 m²
BRA 2. etg. takoverbygg	26.0 m²
BRA totalt	**742.3 m²**

Revisjoner

Rev.	Beskrivelse	Dato	Sign.

Fase
søknadstegninger

arkoconsult
ARKOCONSULT AS, Postboks 103, 5291 Valestrandsfossen
Tel.: 56390003 - Fax.: 56191130 - Mob.: 93241511
Mail: post@arkoconsult.no - Org.nr. 997 089 782 MVA

Tiltakshaver
Hordaland Byggutvikling AS

Prosjekt
nye leilighetsbygg

Gnr/ Bnr 137/109 og 144
Lindås Kommune

Sign.: KFJ
Dato: 21.12.2018

Kontroll: LAH
Dato: 20-12-2018

Målestokk: **1:100**

Dokumentnr.: **94518069A20-3**

Format: A1

Type tegning
HUS 1-2 - Plan 2. Etasje

BRA TOTALT	BYA
-	-

I HENHOLD TIL LOVVERK OG DENNE TEGNINGEN ARKOCONSULT AS HAR UTARBEIDET ALENE-RETTIGHETEN VED ALLE BRUK, UTFØRELSESGRUNNLAG SLUTTBRUKERVERKTØY TIL TILGJENGELIGHET UTEN VÅRT SKRIFTLIGE SAMTYKKE. OVERTREDELSE AV DETTE KAN FØRE TIL SØKSMÅL. DETTE TEGNINGSMATERIALET SKAL IKKE TA MÅL, DIMENSJONER MÅ TILSVARENDE BRUK KONTROLLERES MÅL.

Prosjektnr.	Dato opprettet
2018069	04.05.2018
Type tegning	Revisjon nr.
HUS 1-2 - plan 3. etg.	####

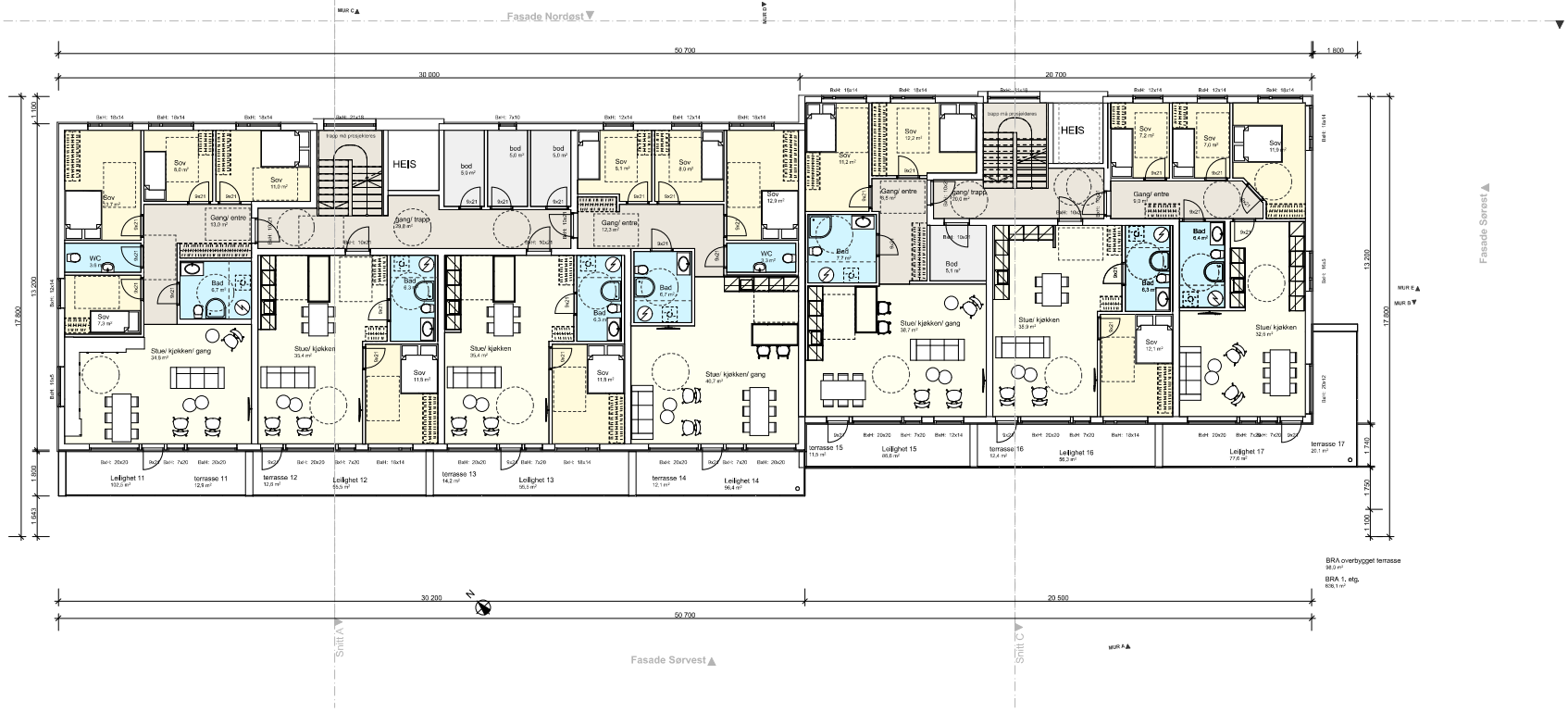

1:100 3. Etasje

Areal hus 1 + hus 2

BYA	851.1 m²
BRA (+)dir.	819.7 m²
BRA 1. etg.	742.0 m²
BRA 1. etg. takoverbygg	41.6 m²
BRA 2. etg.	636.1 m²
BRA 2. etg. takoverbygg	98.0 m²
BRA 3. etg.	636.1 m²
BRA 3. etg. takoverbygg	98.0 m²
BRA 4. etg.	327.7 m²
BRA 4. etg. takoverbygg	92.8 m²
BRA 5. etg. trapp/ heis	36.3 m²
BRA totalt	**3538.3 m²**

Areal hus 3

BYA	445.5 m²
BRA 1. etg.	343.2 m²
BRA 1. etg. takoverbygg	53.5 m²
BRA 2. etg.	378.5 m²
BRA 2. etg. takoverbygg	26.0 m²
BRA totalt	**742.3 m²**

Revisjoner

Rev.	Beskrivelse	Dato	Sign.

Fase
søknadstegninger

arkoconsult
ARKOCONSULT AS, Postboks 103, 5291 Valestrandsfossen
Tel.: 56390003 - Fax.: 56191130 - Mob.: 93241511
Mail: post@arkoconsult.no - Org.nr. 997 089 782 MVA

Tiltakshaver
Hordaland Byggutvikling AS

Prosjekt
nye leilighetsbygg

Gnr/ Bnr 137/109 og 144
Lindås Kommune

Sign.
KFJ
Dato
21.12.2018

Kontroll
LAH
Dato
20-12-2018

Målestokk
1:100

Format
A1

Tegningsnr.
94518069A20-4

Type tegning
HUS 1-2 - plan 3. etg.

BRA TOTALT	BYA
-	-

I HENHOLD TIL LOVVERN OG DENNE TEGNINGEN ARKOCONSULT AS HAR ELEKTRONISK DENNE TEGNINGEN VAR IKKE ELEKTRONISK OPPHAVSRETTSLOVEN OG VERDIER TIL TREDJEMANN UTEN VÅRT SKRIFTLIGE SAMTYKKE. OVERTREDELSE AV DETTE KAN FØRE TIL SØKSMÅL. DETTE TEGNINGSNUMMERET SKAL INNEHOLDE INFORMASJON SOM OPPFYLTE MÅL.

Prosjektnr:	Dato opprettet:
20160608	04.09.2018
Type tegning:	Revisjon nr.:
HUS 1-2 - Plan 4. etg.	#####

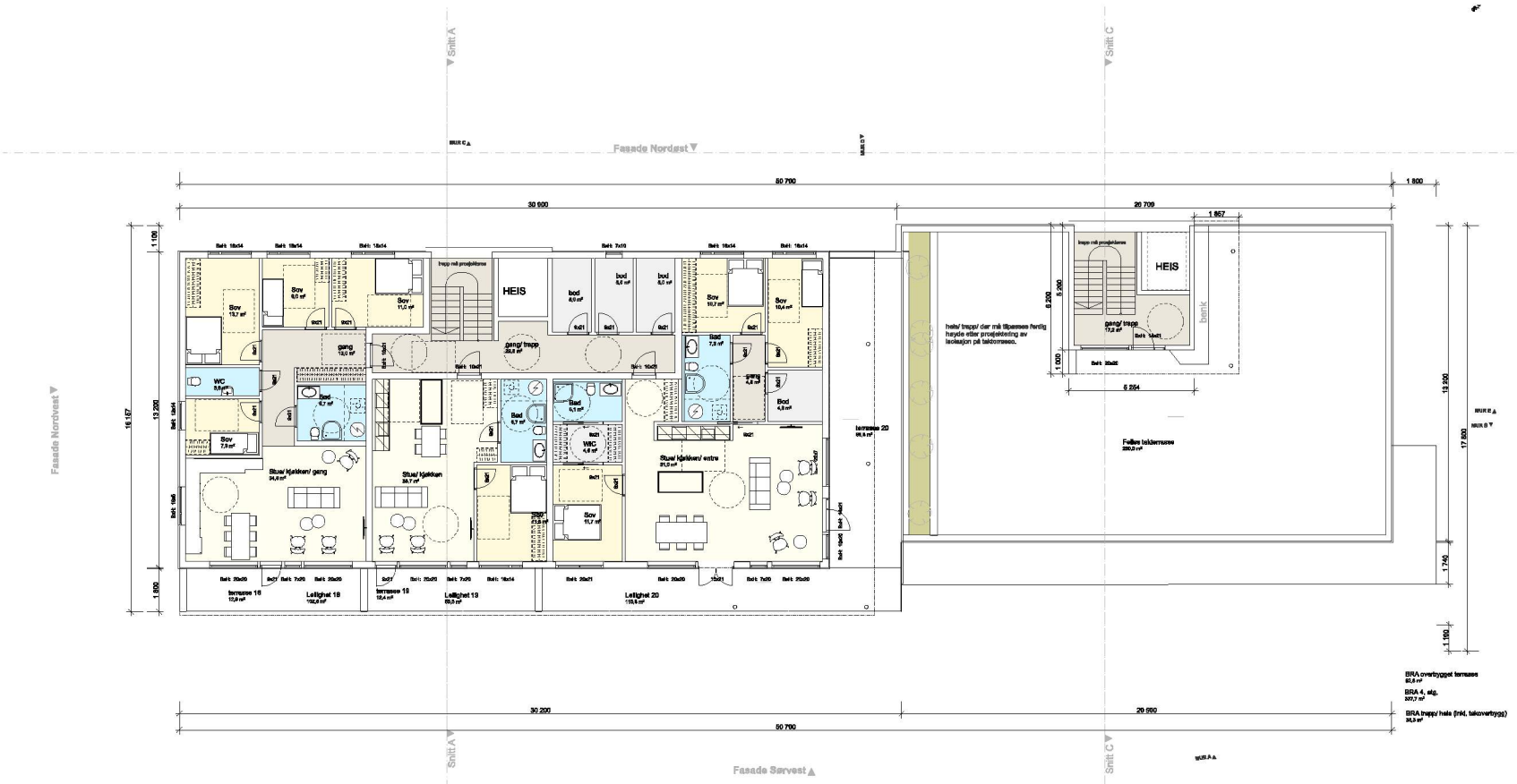

1:100 4. Etasje

Areal hus 1 + hus 2

BYA	681,1 m²
BRA p-kjeller	515,7 m²
BRA 1. etg.	743,0 m²
BRA 1. etg. takoverbygg	41,8 m²
BRA 2. etg.	686,1 m²
BRA 2. etg. takoverbygg	35,0 m²
BRA 3. etg.	686,1 m²
BRA 3. etg. takoverbygg	66,0 m²
BRA 4. etg.	527,7 m²
BRA 4. etg. takoverbygg	82,8 m²
BRA 4. etg. trapp/ heis	26,5 m²
BRA totalt	5036,8 m²

Areal hus 3

BYA	446,8 m²
BRA 1. etg.	343,8 m²
BRA 1. etg. takoverbygg	20,5 m²
BRA 2. etg.	318,5 m²
BRA 3. etg. takoverbygg	35,5 m²
BRA totalt	748,8 m²

Revisjoner

Rev	Endringen	Dato	Sign

Fase
søknadstegninger

arkoconsult
ARKOCONSULT AS, Postboks 103, 5281 Valestrandsfossen
Tel.: 56590003 – Fax.: 56191130 – Mob.: 93241611
Mail: post@arkoconsult.no - Org.nr. 997 089 782 MVA

Tiltakshaver
Hordaland Byggutvikling AS

Prosjekt
nye leilighetsbygg

Gnr/ Bnr 137/109 og 144
Lindås Kommune

Dokumentnr.
S4518069A20-5

Type tegning:
HUS 1-2 - Plan 4. etg.

Sign.	
KFJ	
Dato	
21.12.2018	
Kontroll	
LAH	
Dato	
20.12.2018	
Målestokk	
1:100	
Format	
A1	

BRA TOTALT	BYA
-	-

I HENHOLD TIL LOVVERK OG ØVRIGE TEGNINGER ARKOCONSULT AS SIN RENDYRA. DENNE TEGNINGEN KAN IKKE BLI ENDRET, OFFENTLIGGJORT ELLER BLE VIDERE TIL TREDJEPART UTEN VÅRT SKRIFTLIGE SAMTYKKE. OVERTREDELSER AV DETTE KAN FØRE TIL SØKSMÅL. OMFANG OG OMFANG KAN I NOEN TILFELLE SKULLE KUNNE TANKE, ENDRET OG PÅ TEGNING. BRUK KUN OPPGITTE MÅL.

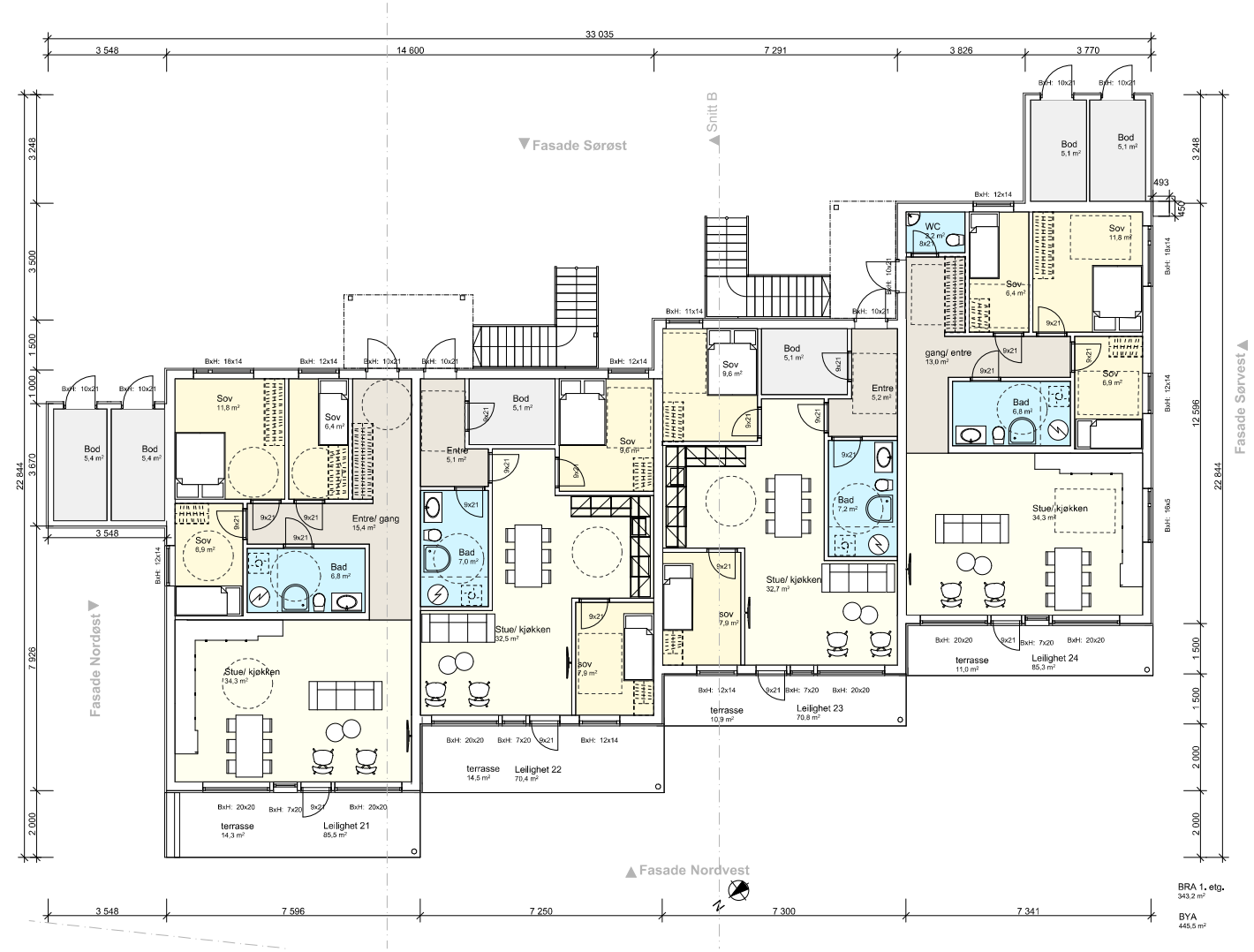

Prosjektnr.	Dato opprettet
2018069	04.05.2018
Type tegning: HUS 3 - plan 1. etg	Revisjon nr. -

Areal hus 1 + hus 2

BYA	**851,1 m²**
BRA p-kjeller	819,7 m²
BRA 1. etg.	742,0 m²
BRA 1. etg. takoverbygg	41,6 m²
BRA 2. etg.	636,1 m²
BRA 2. etg. takoverbygg	98,0 m²
BRA 3. etg.	636,1 m²
BRA 3. etg. takoverbygg	98,0 m²
BRA 4. etg.	337,7 m²
BRA 4. etg. takoverbygg	92,8 m²
BRA 4. etg. trapp/ heis	36,3 m²
BRA totalt	**3538,3 m²**

Areal hus 3

BYA	**445,5 m²**
BRA 1. etg.	343,2 m²
BRA 1. etg. takoverbygg	53,5 m²
BRA 2. etg.	319,5 m²
BRA 2. etg. takoverbygg	28,0 m²
BRA totalt	**742,2 m²**

Revisjoner

Rev	Beskrivelse	Dato	Sign

Fase
søknadstegninger

arkoconsult
ARKOCONSULT AS, Postboks 103, 5291 Valestrandsfossen
Tel.: 56390003 - Fax.: 56191130 - Mob.: 93241511
Mail: post@arkoconsult.no - Org.nr. 997 089 782 MVA

Tiltakshaver
Hordaland Byggutvikling AS

Prosjekt
nye leilighetsbygg

Gnr/ Bnr 137/109 og 144
Lindås Kommune

Tegningsnr.:
94518069A20-6

Type tegning:
HUS 3 - plan 1. etg

Sign. KFJ
Dato 21.12.2018
Kontroll LAH
Dato 20.12.2018
Målestokk **1:100**
Format **A2**

I HENHOLD TIL LOVVERK ER DENNE TEGNINGEN ARKOCONSULT AS SIN EIENDOM. DENNE TEGNINGEN KAN IKKE BLI BRUKT, OFFENTLIGGJORT ELLER GIS VIDERE TIL TREDJEPART UTEN VÅRT SKRIFTLIGE SAMTYKKE. OVERTREDELSE AV DETTE KAN FØRE TIL SØKSMÅL. OBS! TEGNINGEN KAN PRINTES I FEIL SKALA. IKKE TA MÅL DIREKTE PÅ TEGNING. BRUK KUN OPPGITTE MÅL.

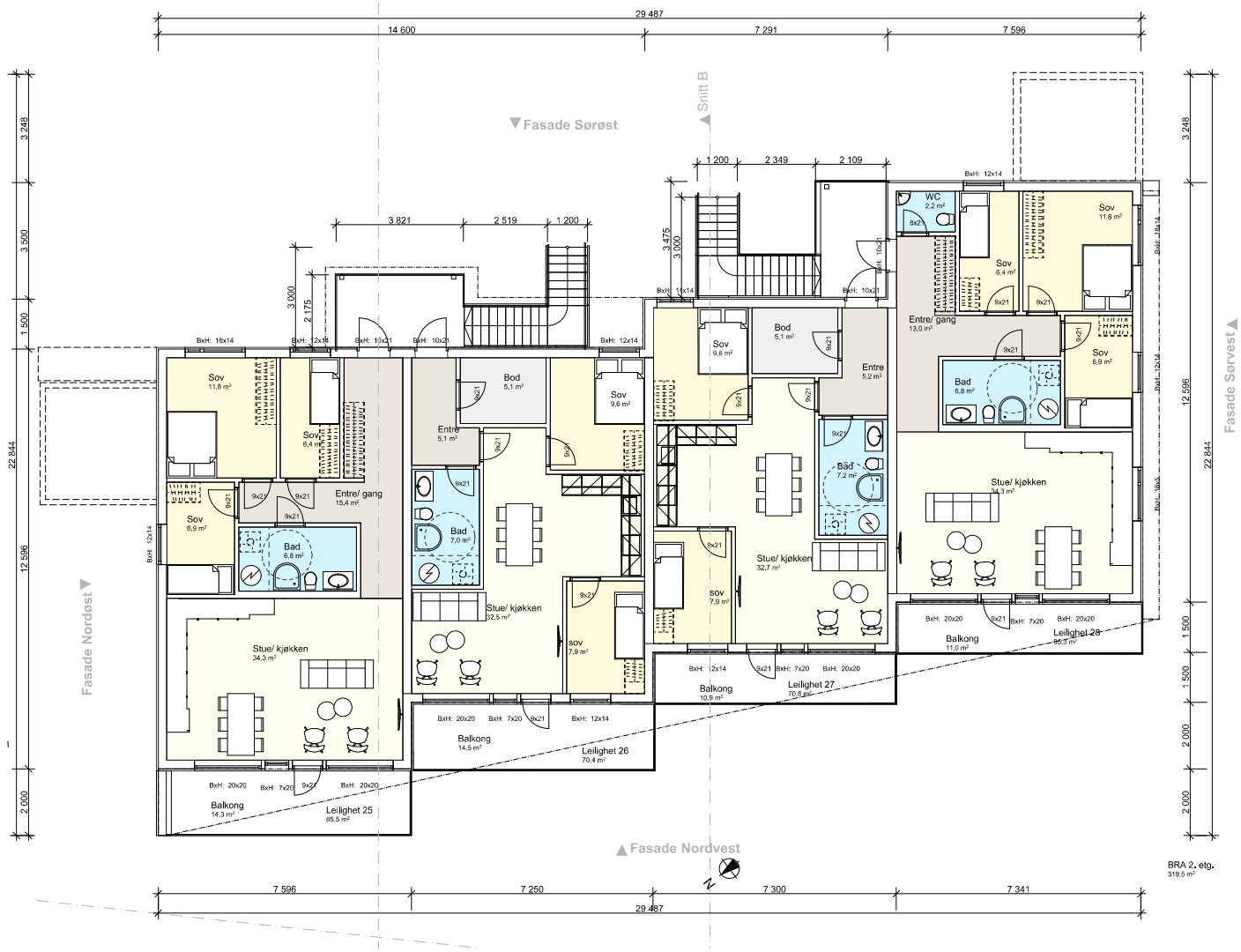

1:100 2. Etasje

Prosjektnr.	Dato opprettet
2018069	04.05.2018
Type tegning	Revisjon nr.
HUS 3 - plan 2. etg	-

Areal hus 1 + hus 2

BYA	**851,1 m²**
BRA p-kjeller	819,7 m²
BRA 1. etg.	742,0 m²
BRA 1. etg. takoverbygg	41,6 m²
BRA 2. etg.	636,1 m²
BRA 2. etg. takoverbygg	98,0 m²
BRA 3. etg.	636,1 m²
BRA 3. etg. takoverbygg	98,0 m²
BRA 4. etg.	337,7 m²
BRA 4. etg. takoverbygg	92,8 m²
BRA 4. etg. trapp/ heis	36,3 m²
BRA totalt	**3538,3 m²**

Areal hus 3

BYA	**445,5 m²**
BRA 1. etg.	343,2 m²
BRA 1. etg. takoverbygg	53,5 m²
BRA 2. etg.	319,5 m²
BRA 2. etg. takoverbygg	28,0 m²
BRA totalt	**742,2 m²**

Revisjoner

Rev	Beskrivelse	Dato	Sign

Fase
søknadstegninger

arkoconsult
ARKOCONSULT AS, Postboks 103, 5291 Valestrandsfossen
Tel.: 56390003 - Fax.: 56191130 - Mob.: 93241511
Mail: post@arkoconsult.no - Org.nr. 997 089 782 MVA

Tiltakshaver
Hordaland Byggutvikling AS

Prosjekt
nye leilighetsbygg

Gnr/ Bnr 137/109 og 144
Lindås Kommune

Tegningsnr.:
94518069A20-7

Type tegning:
HUS 3 - plan 2. etg

Sign.	Kontroll	Målestokk	Format
KFJ	LAH	1:100	A2
Dato 21.12.2018	Dato 20.12.2018		

I HENHOLD TIL LOVVERK ER DENNE TEGNINGEN ARKOCONSULT AS SIN EIENDOM. DENNE TEGNINGEN KAN IKKE BLI BRUKT, OFFENTLIGGJORT ELLER GIS VIDERE TIL TREDJEPART UTEN VÅRT SKRIFTLIGE SAMTYKKE. OVERTREDELSE AV DETTE KAN FØRE TIL SØKSMÅL. OBS! TEGNINGEN KAN PRINTES I FEIL SKALA. IKKE TA MÅL DIREKTE PÅ TEGNING. BRUK KUN OPPGITTE MÅL.

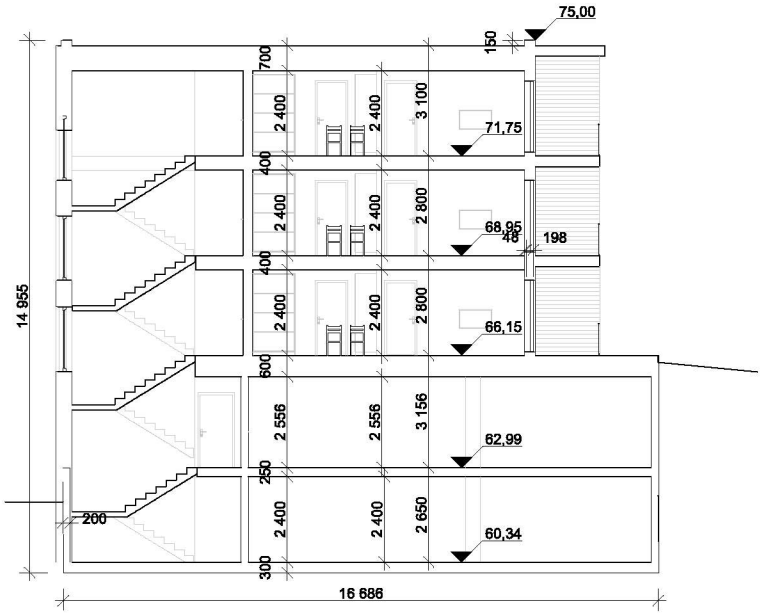

1:150 Snitt A

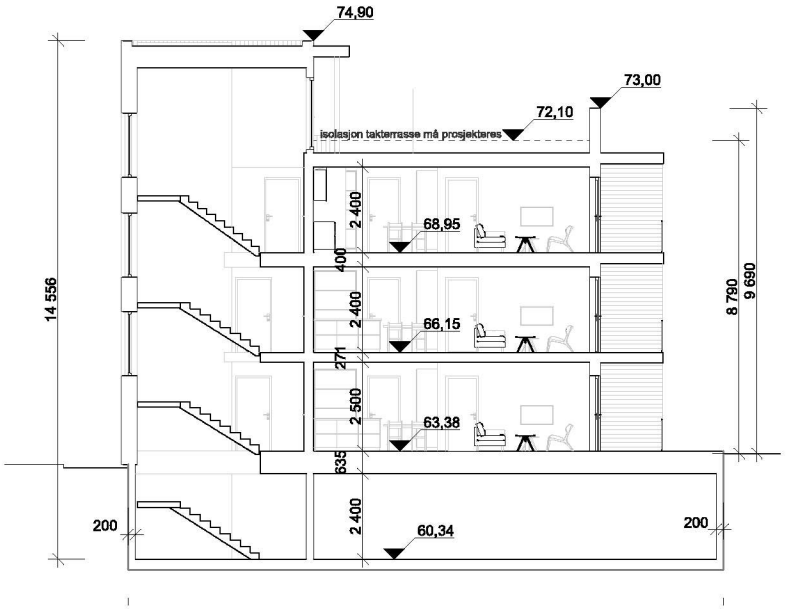

1:150 Snitt C

Prosjektnr.	Dato opprettet
2018069	04.05.2018
Type tegning	Revisjon nr.
Snitt A og C	-

Revisjoner

Rev	Beskrivelse	Dato	Sign

Fase
søknadstegninger

arkoconsult
ARKOCONSULT AS, Postboks 103, 5291 Valestrandsfossen
Tel.: 56390003 - Fax.: 56191130 - Mob.: 93241511
Mail: post@arkoconsult.no - Org.nr. 997 089 782 MVA

Tiltakshaver
Hordaland Byggutvikling AS

Prosjekt
nye leilighetsbygg

Gnr/ Bnr 137/109 og 144
Lindås Kommune

Sign.	Kontroll	Målestokk
KFJ	LAH	1:150
Dato	Dato	
21.12.2018	20.12.2018	

Tegningsnr.:
94518069A30-1

Format
A3

Type tegning:
Snitt A og C

I HENHOLD TIL LOVVERK ER DENNE TEGNINGEN ARKOCONSULT AS SIN EIENDOM. DENNE TEGNINGEN KAN IKKE BLI BRUKT, OFFENTLIGGJORT ELLER GIS VIDERE TIL TREDJEPART UTEN VÅRT SKRIFTLIGE SAMTYKKE. OVERTREDELSE AV DETTE KAN FØRE TIL SØKSMÅL. OBS! TEGNINGEN KAN PRINTES I FEIL SKALA. IKKE TA MÅL DIREKTE PÅ TEGNING. BRUK KUN OPPGITTE MÅL.

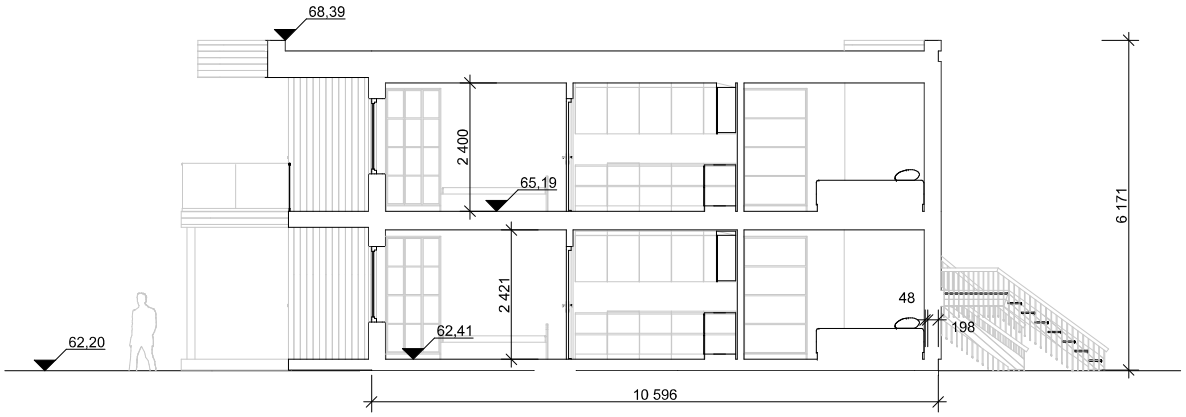

1:100 Snitt B

Prosjektnr.	Dato opprettet
2018069	04.05.2018
Type tegning	Revisjon nr.
Snitt B	**-**

Revisjoner

Rev	Beskrivelse	Dato	Sign

Fase
søknadstegninger

arkoconsult
ARKOCONSULT AS, Postboks 103, 5291 Valestrandsfossen
Tel.: 56390003 - Fax.: 56191130 - Mob.: 93241511
Mail: post@arkoconsult.no - Org.nr. 997 089 782 MVA

Tiltakshaver
Hordaland Byggutvikling AS

Prosjekt
nye leilighetsbygg

Gnr/ Bnr 137/109 og 144
Lindås Kommune

Tegningsnr.:
94518069A30-2

Type tegning:
Snitt B

Sign.
KFJ
Dato
21.12.2018

Kontroll
LAH
Dato
20.12.2018

Målestokk
1:100

Format
A3

I HENHOLD TIL LOVVERK ER DENNE TEGNINGEN ARKOCONSULT AS SIN EIENDOM. DENNE TEGNINGEN KAN IKKE BLI BRUKT, OFFENTLIGGJORT ELLER GIS VIDERE TIL TREDJEPART UTEN VÅRT SKRIFTLIGE SAMTYKKE. OVERTREDELSE AV DETTE KAN FØRE TIL SØKSMÅL. OBS! TEGNINGEN KAN PRINTES I FEIL SKALA. IKKE TA MÅL DIREKTE PÅ TEGNING, BRUK KUN OPPGITTE MÅL.

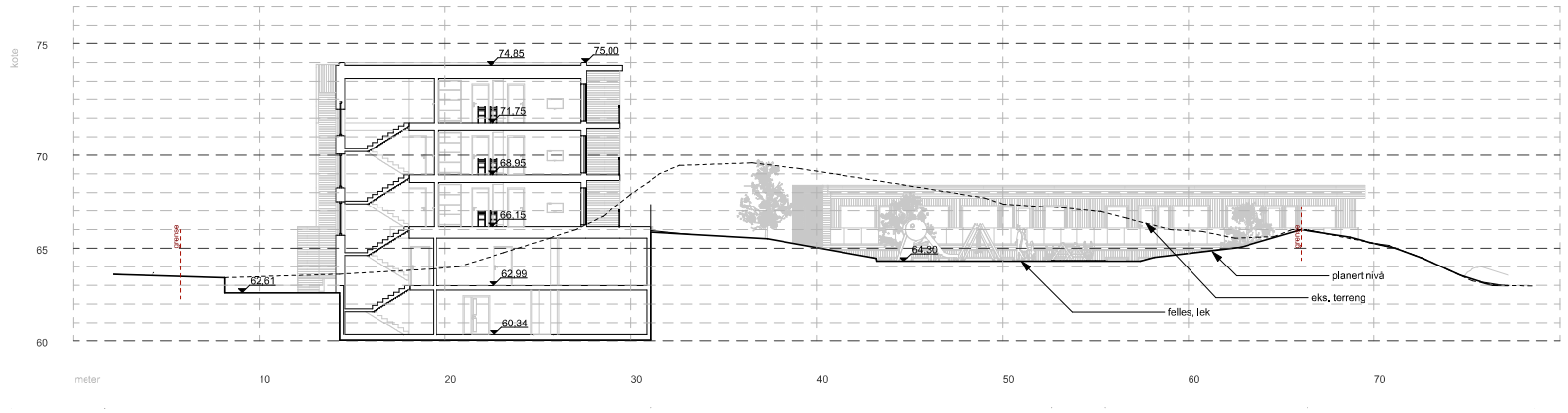

1:200 Profil A

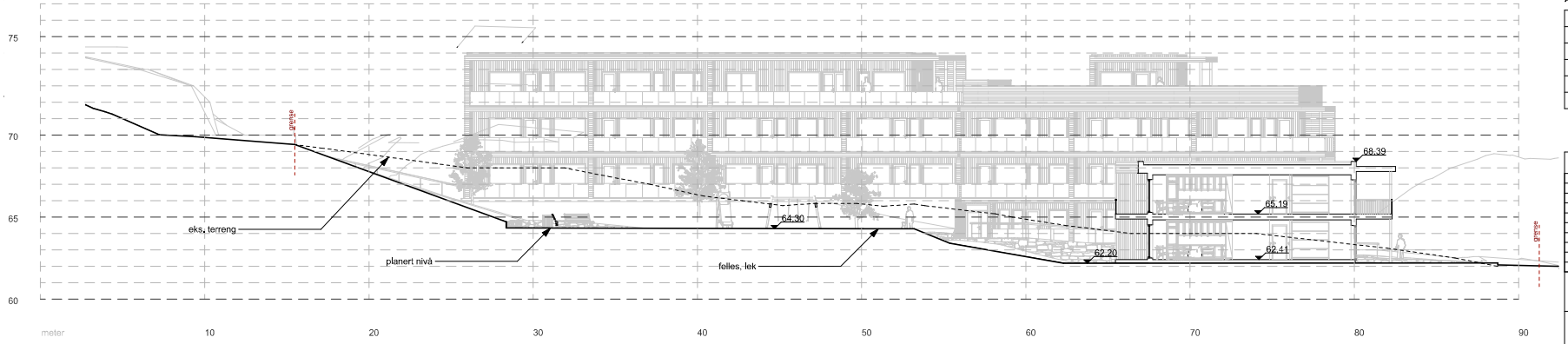

1:200 Profil B

Prosjektnr.	Dato opprettet
2018069	04.05.2018
Type tegning	Revisjon nr.
Profil A og B	-

Areal hus 1 + hus 2

BYA	**851,1 m²**
BRA p-kjeller	819,7 m²
BRA 1. etg.	742,0 m²
BRA 1. etg. takoverbygg	41,6 m²
BRA 2. etg.	636,1 m²
BRA 2. etg. takoverbygg	98,0 m²
BRA 3. etg.	636,1 m²
BRA 3. etg. takoverbygg	98,0 m²
BRA 4. etg.	337,7 m²
BRA 4. etg. takoverbygg	92,8 m²
BRA 4. etg. trapp/ heis	36,3 m²
BRA totalt	**3538,3 m²**

Areal hus 3

BYA	**445,5 m²**
BRA 1. etg.	343,2 m²
BRA 1. etg. takoverbygg	53,5 m²
BRA 2. etg.	319,5 m²
BRA 2. etg. takoverbygg	26,0 m²
BRA totalt	**742,2 m²**

Revisjoner

Rev	Beskrivelse	Dato	Sign

Fase
søknadstegninger

arkoconsult
ARKOCONSULT AS, Postboks 103, 5291 Valestrandsfossen
Tel.: 56390003 - Fax.: 56191130 - Mob.: 93241511
Mail: post@arkoconsult.no - Org.nr. 997 089 782 MVA

Tiltakshaver
Hordaland Byggutvikling AS

Prosjekt
nye leilighetsbygg

Gnr/ Bnr 137/109 og 144
Lindås Kommune

Sign. KFJ	Dato 21.12.2018
Kontroll LAH	Dato 20.12.2018
Målestokk 1:200	Format A2
Tegningsnr.: 94518069A30-3	
Type tegning: Profil A og B	

I HENHOLD TIL LOVVERK ER DENNE TEGNINGEN ARKOCONSULT AS SIN EIENDOM. DENNE TEGNINGEN KAN IKKE BLI BRUKT, OFFENTLIGGJORT ELLER GIS VIDERE TIL TREDJEPART UTEN VÅRT SKRIFTLIGE SAMTYKKE. OVERTREDELSE AV DETTE KAN FØRE TIL SØKSMÅL. OBS! TEGNINGEN KAN PRINTES I FEIL SKALA. IKKE TA MÅL DIREKTE PÅ TEGNING. BRUK KUN OPPGITTE MÅL.

Prosjektnr.	Dato opprettet
2018069	04.05.2018
Type tegning	Revisjon nr.
Profil C	-

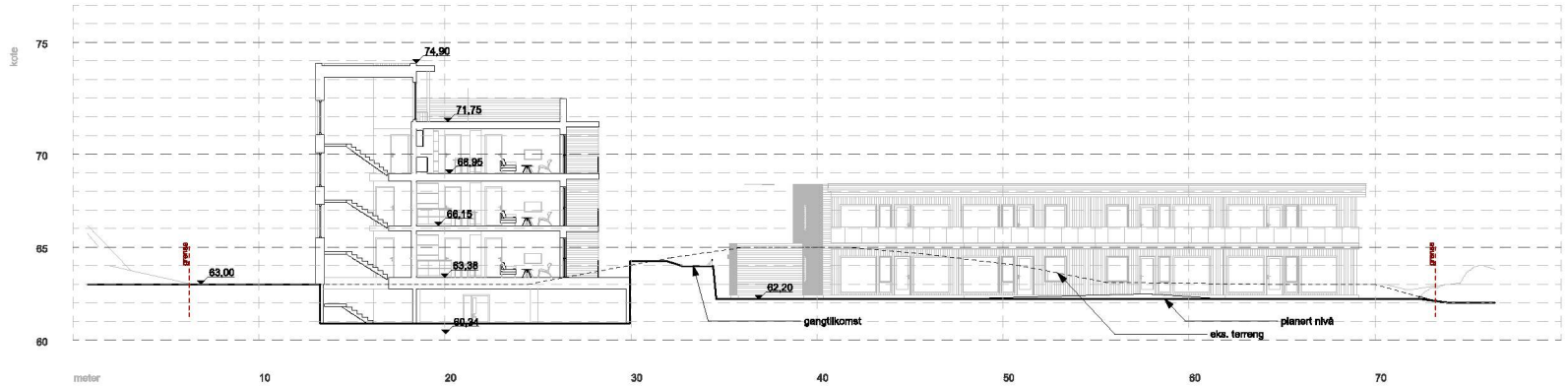

1:200 Profil C

Areal hus 1 + hus 2

BYA	851,1 m²
BRA p-kjeller	619,7 m²
BRA 1. etg.	742,0 m²
BRA 1. etg. takoverbygg	41,8 m²
BRA 2. etg.	636,1 m²
BRA 2. etg. takoverbygg	98,0 m²
BRA 3. etg.	636,1 m²
BRA 3. etg. takoverbygg	98,0 m²
BRA 4. etg.	337,7 m²
BRA 4. etg. takoverbygg	92,8 m²
BRA 4. etg. trapp/ heis	36,3 m²
BRA totalt	3638,3 m²

Areal hus 3

BYA	445,5 m²
BRA 1. etg.	349,2 m²
BRA 1. etg. takoverbygg	53,5 m²
BRA 2. etg.	319,5 m²
BRA 2. etg. takoverbygg	26,0 m²
BRA totalt	742,2 m²

Revisjoner

Rev	Beskrivelse	Dato	Sign

Fase
søknadstegninger

arkoconsult
ARKOCONSULT AS, Postboks 103, 5291 Valestrandsfossen
Tel.: 56390003 - Fax.: 56191130 - Mob.: 93241511
Mail: post@arkoconsult.no - Org.nr. 997 089 782 MVA

Tiltakshaver
Hordaland Byggutvikling AS

Prosjekt
nye leilighetsbygg

Gnr/ Bnr 137/109 og 144
Lindås Kommune

Tegningsnr.:
94518069A30-4

Type tegning:
Profil C

Sign.	KFJ
Dato	21.12.2018
Kontroll	LAH
Dato	20.12.2018
Målestokk	1:200
Format	A2

I HENHOLD TIL LOVVERK ER DENNE TEGNINGEN ARKOCONSULT AS SIN EIENDOM. DENNE TEGNINGEN KAN IKKE BLI BRUKT, OPPBYTLIGJORT ELLER GIS VIDERE TIL TREDJEPART UTEN VÅRT SKRIFTLIGE SAMTYKKE. OVERTREDELSE AV DETTE KAN FØRE TIL SØKSMÅL. OBS! TEGNINGEN KAN PRINTES I FEIL SKALA. IKKE TA MÅL DIREKTE PÅ TEGNING. BRUK KUN OPPGITTE MÅL.

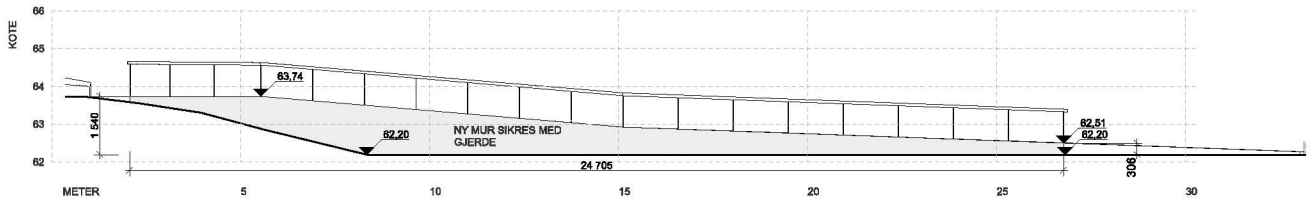

1:100 MUR A

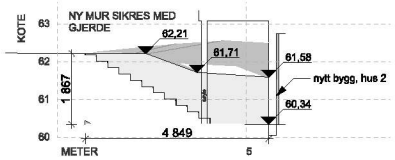

1:100 MUR B

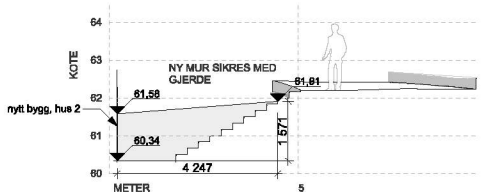

1:100 MUR E

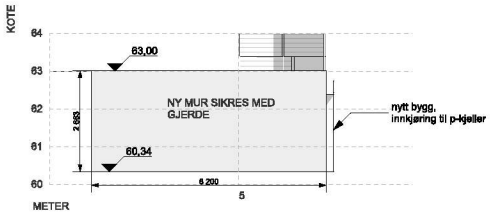

1:100 MUR D

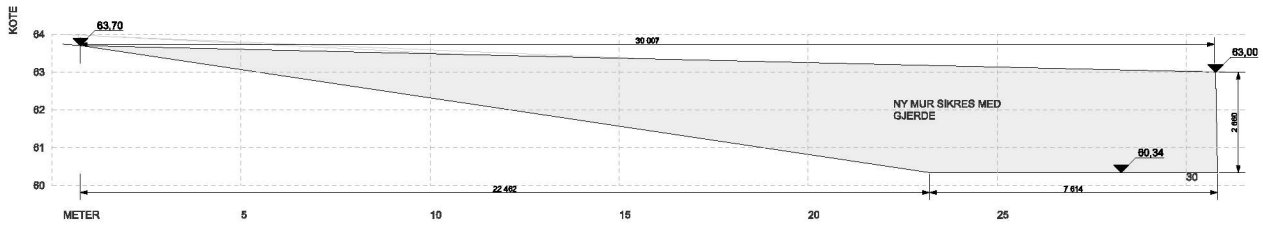

1:100 MUR C

Areal hus 1 + hus 2

BYA	881,1 m²
BRA p-kjeller	819,7 m²
BRA 1. etg.	742,0 m²
BRA 1. etg. takoverbygg	41,8 m²
BRA 2. etg.	636,1 m²
BRA 2. etg. takoverbygg	98,0 m²
BRA 3. etg.	636,1 m²
BRA 3. etg. takoverbygg	98,0 m²
BRA 4. etg.	337,7 m²
BRA 4. etg. takoverbygg	92,8 m²
BRA 4. etg. trapp/ heis	36,3 m²
BRA totalt	3638,3 m²

Areal hus 3

BYA	445,5 m²
BRA 1. etg.	349,2 m²
BRA 1. etg. takoverbygg	53,5 m²
BRA 2. etg.	319,5 m²
BRA 2. etg. takoverbygg	26,0 m²
BRA totalt	742,2 m²

Revisjoner

Rev	Beskrivelse	Dato	Sign

Fase
søknadstegninger

arkoconsult
ARKOCONSULT AS, Postboks 103, 5291 Valestrandsfossen
Tel.: 56390003 - Fax.: 56191130 - Mob.: 93241511
Mail: post@arkoconsult.no - Org.nr. 997 089 782 MVA

Tiltakshaver
Hordaland Byggutvikling AS

Prosjekt
nye leilighetsbygg

Gnr/ Bnr 137/109 og 144
Lindås Kommune

Tegningsnr.:
94518069A30-5

Type tegning:
Murprofiler

Prosjektnr.	2018069
Dato opprettet	04.05.2018
Type tegning	Murprofiler
Revisjon nr.	-
Sign.	KFJ
Dato	21.12.2018
Kontroll	LAH
Dato	20.12.2018
Målestokk	1:100
Format	A2

I HENHOLD TIL LOVVERK ER DENNE TEGNINGEN ARKOCONSULT AS S/N EIENDOM. DENNE TEGNINGEN KAN IKKE BLI BRUKT, OFFENTLIGGJORT ELLER GIS VIDERE TIL TREDJEPART UTEN VÅRT SKRIFTLIGE SAMTYKKE. OVERTREDELSE AV DETTE KAN FØRE TIL SØKSMÅL. OBS! TEGNINGEN KAN PRINTES I FEIL SKALA. IKKE TA MÅL DIREKTE PÅ TEGNING. BRUK KUN OPPGITTE MÅL.