



Kommune: 4631 - ALVER

Gardsnummer: 213

Bruksnummer: 68

Utskriftsdato / klokkeslett: 05.05.2023 kl. 09:17

Produsert av: Liv Berit Ones

Dette dokumentet viser resultatet av Opprett ny grunneigedom ved frådeling ført 05.05.2023.

#### **Orientering om relevant utdrag av matrikkelen**

Eit relevant utdrag av matrikkelen viser deler av opplysningane som registrert om matrikkeleiningane (eigedommane). Utdraget viser kva slags endringar som er gjort i matrikkelen knytt til ei forretning, som t.d. kva for grenser som vart behandla. Relevant utdrag av matrikkelen er heimla i Forskrift om eiendomsregistrering av 26. juni 2009 § 9.

Du kan kontakte kommunen for å få komplett matrikelbrev, dersom du vil sjå alle opplysningar som er registrert om matrikkeleininga.

#### **Om heilskap og nøyaktighet i relevant utdrag av matrikelbrevet**

Matrikkelen vart etablert ved konvertering av data frå tidlegare register. Det kan variere kor gode slike data er med omsyn til heilskap og nøyaktighet. I enkelte tilfelle kan grensepunkt og grenselinjer mangle heilt eller delvis, eller vere feil registrerte. Det kan også vere feil og manglar ved registrert bygnings- og adresseinformasjon. Heilskap og kartfestingsnøyaktighet er oftast betre innanfor enn utanfor tettbygde strøk. Ver merksam på at oppgjeve areal for mange matrikkeleiningar og bygg er usikre.

For utfyllande informasjon: [www.kartverket.no/utdragmatrikel](http://www.kartverket.no/utdragmatrikel)

## Matrikkeleining

Matrikkeleiningstype: Grunneigedom  
Bruksnamn:  
Etableringsdato: 05.05.2023  
Skyld: 0  
Er tinglyst: Ja  
Har festegrunnar: Nei  
Er seksjonert: Nei

Det er ikkje registrert bygg på matrikkeleininga.

## Arealrapport

Tekst  
Utrekna areal for 213 / 68  
Areal Kommentar  
1 057,2 m2

## Eigarforhold

Tinglyste eigarforhold	Namn	Brukseinin	Adresse	Andel
Rolle	ASKELAND EVEN		MYKINGVEGEN 160	1 / 1
Heimelshavar	200178		5913 EIKANGERVÅG	

## Forretningar der matrikkeleininga er involvert

Forretning  
Forretningstype  
Årsak til feilretting

Forretningsdokumentdato  
Kommunal saksreferanse  
Nettadresse (URL)  
Annar referanse

Tinglysing  
Endra dato

Matrikkelføring  
Signatur Dato

Opprett ny grunneigedom ved frådeling	03.05.2023	Tinglyst	05.05.2023	onesliv	05.05.2023
Oppmålingsforretning	23/2026				
		Rolle	Matrikkeleining	Arealending	
		Avgjevar	4631 - 213/55	-1 057,2	
		Mottakar	4631 - 213/68	1 057,2	
		Berørt	4631 - 213/4	0	

## Landmålarnummer

000322  
LIV BERIT ONES

# Oversiktskart

Målestokk 1:10 000  
EUREF89 UTM Sone 32

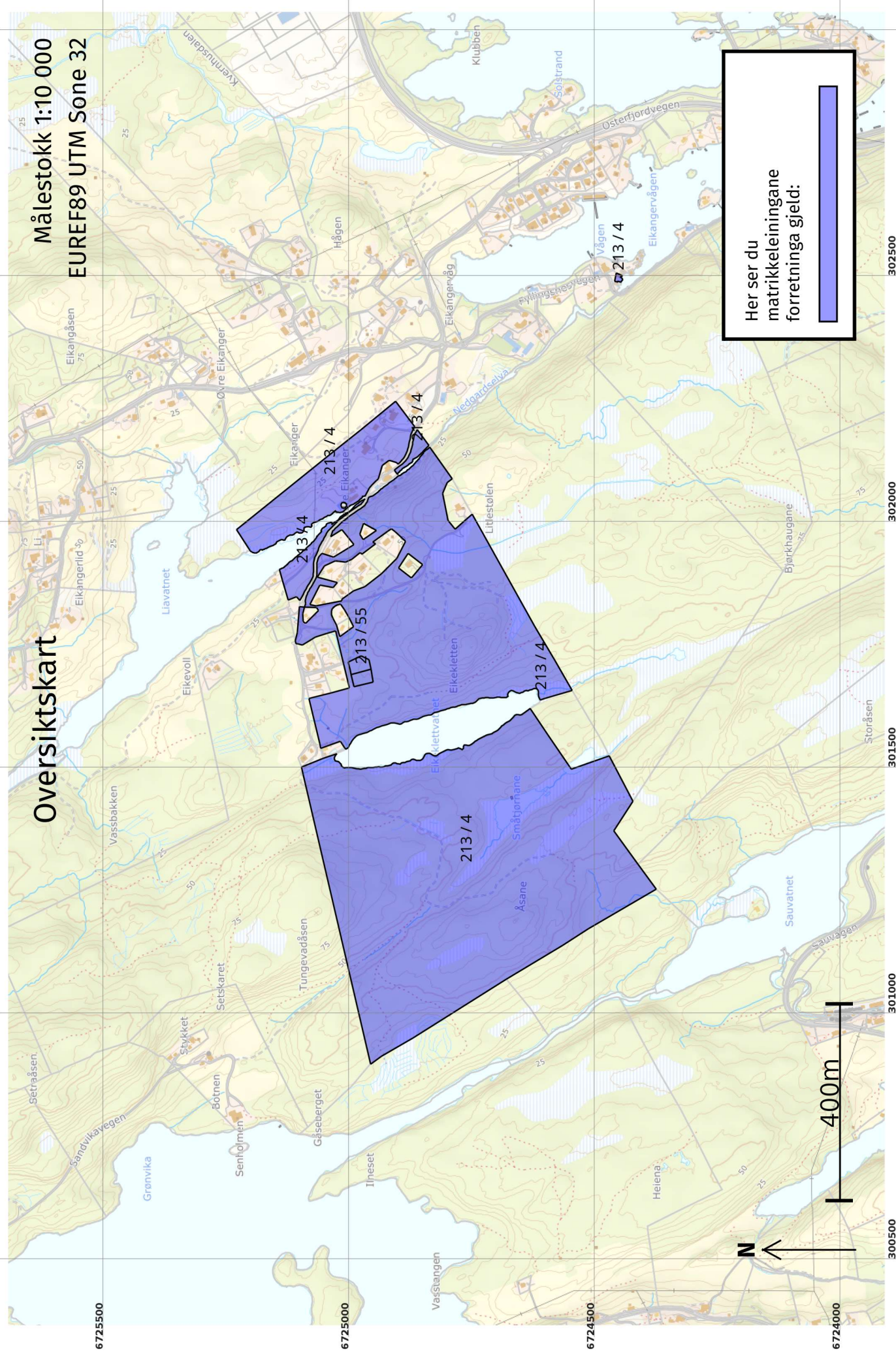

Her ser du matrikkeleiningane forretinga gjeld:

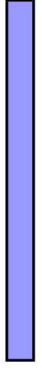

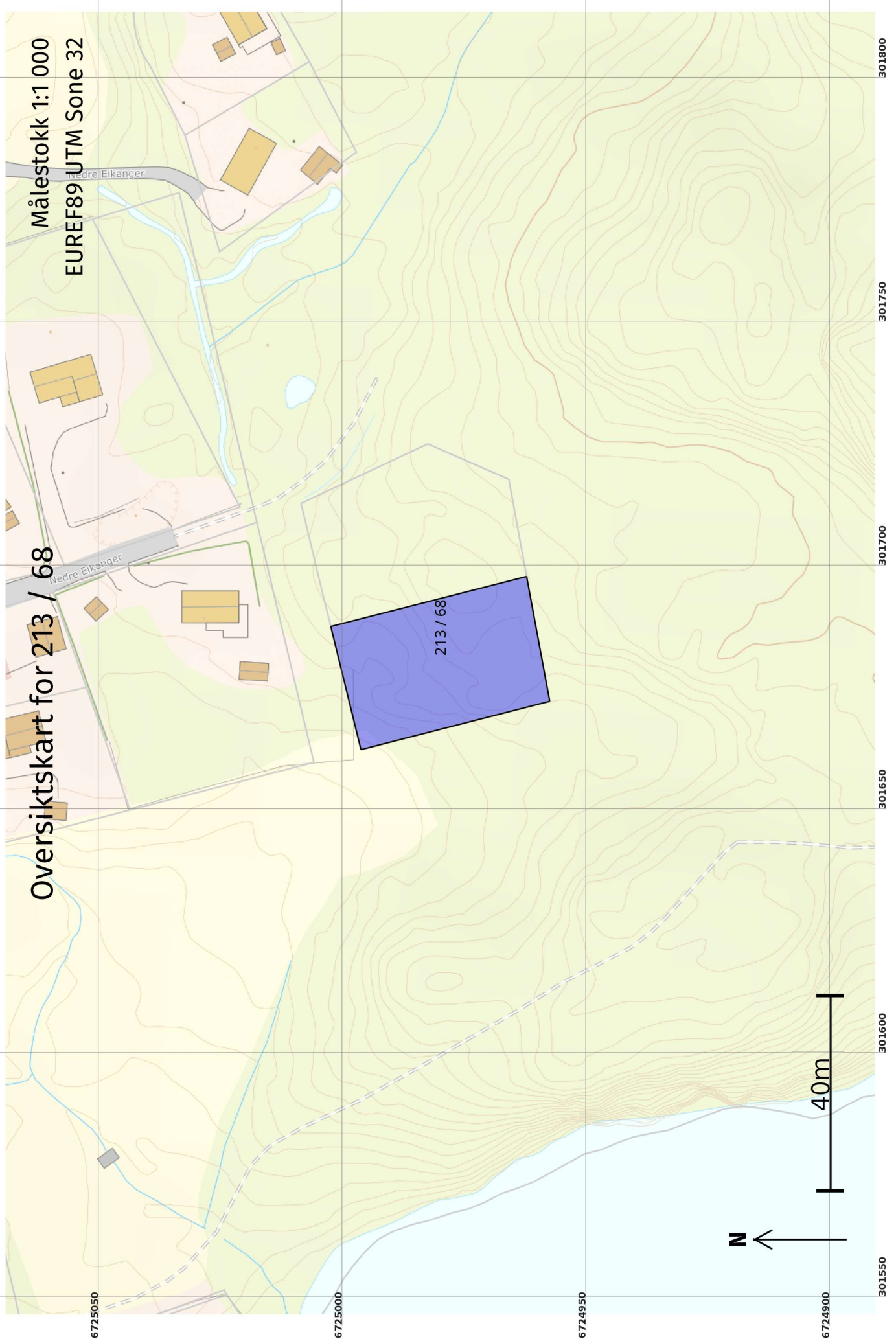

Målestokk 1:1 000  
EUREF89 UTM Sone 32

Oversiktskart for 213 / 68

# Grenser etter "Opprett ny grunneigedom ved frådeling" ført 05.05.2023

Målestokk 1:500  
EUREF89 UTM Sone 32

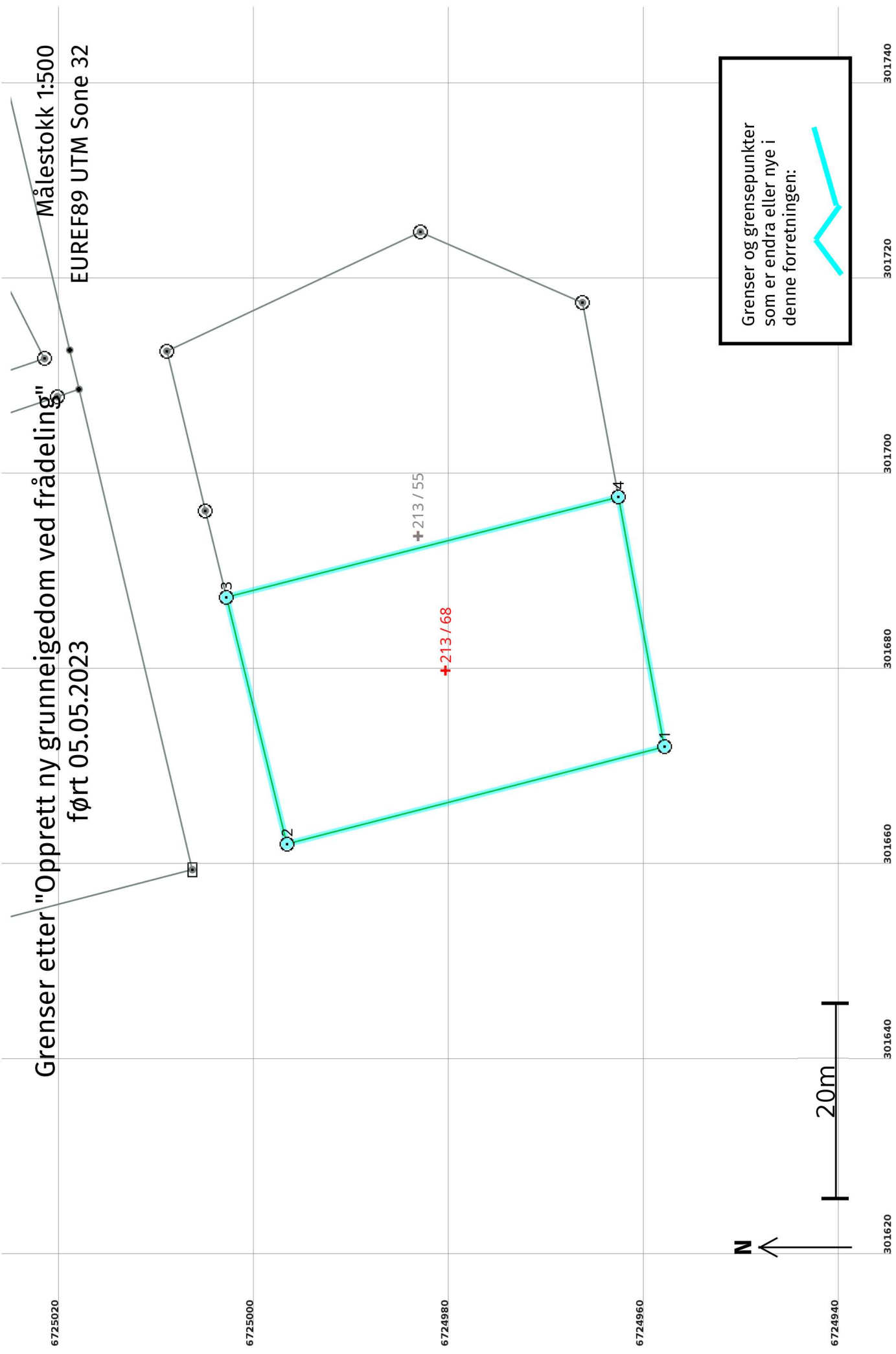

Grenser og grensepunkter som er endra eller nye i denne forretningen:

**Etter forretninga:**

**Areal:** 1 057,2

Arealmerknad:

**Representasjonspunkt:** EUREF89 UTM Sone 32

**Nord:** 6724981

**Aust:** 301680

**Grensepunkt / Grenselinje**

**Ytre avgrensing**

Løpenr	Status	Nord	Aust	Grensemerke nedsett i / Lengde (m)	Grensepunkttype / Linjeinformasjon	Målemetode / Grenser mot	Nøyaktighet (SD i cm)	Radius
1	Nytt	6724958,27	301671,91	Jordfast stein	Offentleg godkjent grensemerke	11 Terrengmålt: Totalstasjon	13	
				39,96		4631 - 213 / 4	14	
2	Nytt	6724996,97	301661,96	Jord	Offentleg godkjent grensemerke	11 Terrengmålt: Totalstasjon	13	
				26,00		4631 - 213 / 4	14	
3	Nytt	6725003,16	301687,21	Jord	Offentleg godkjent grensemerke	96 GNSS: Fasemåling (Real time kinematic)	10	
				41,46		4631 - 213 / 4 og 4631 - 213 / 55	14	
4	Nytt	6724963,00	301697,48	Jord	Offentleg godkjent grensemerke	96 GNSS: Fasemåling (Real time kinematic)	10	
				26,00		4631 - 213 / 4 og 4631 - 213 / 55	14	