

Lenging av landbruksveg Fossevegen g.nr. 325 b.nr. 11

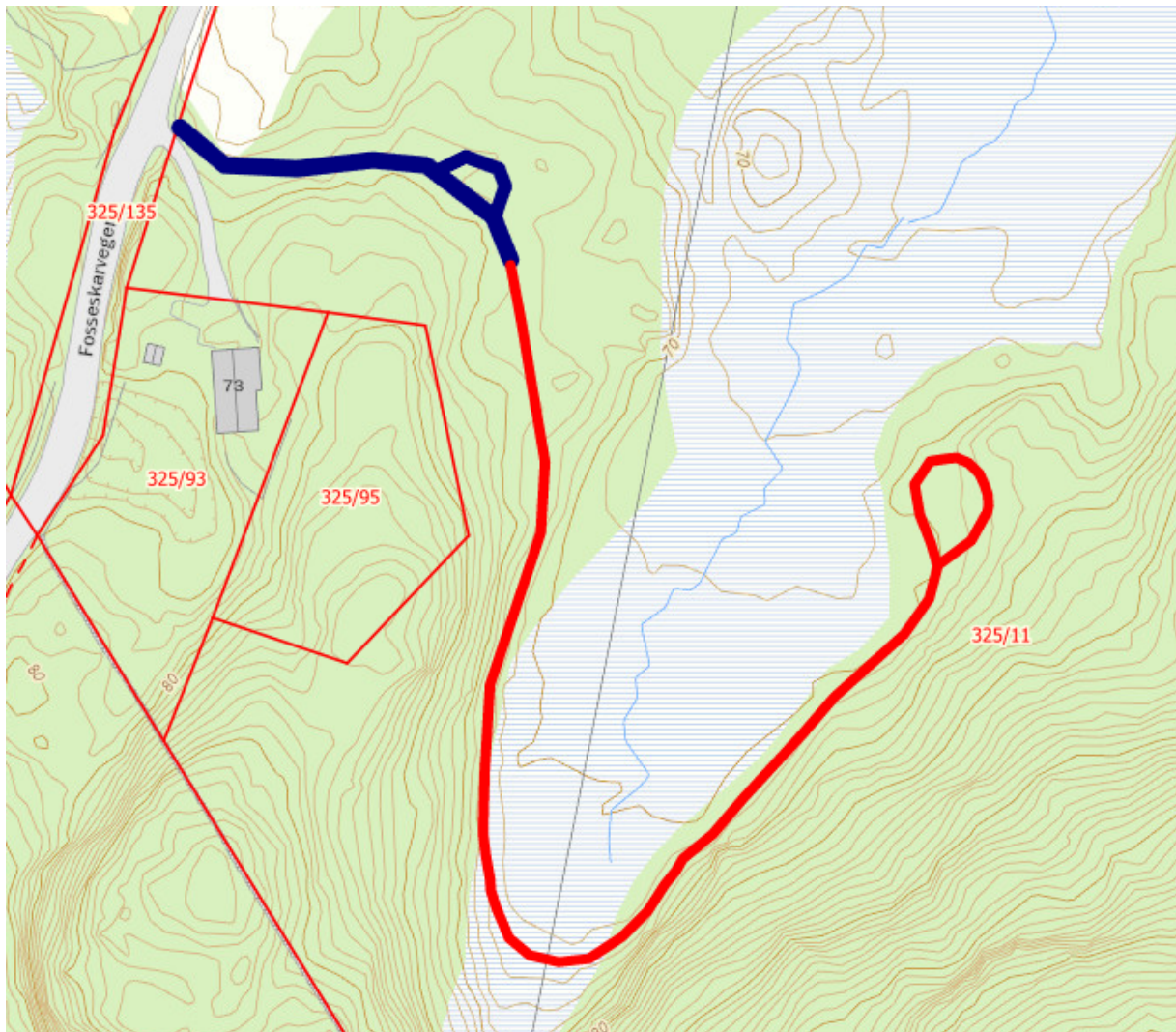

Blå strek syner godkjent landbruksveg som er under bygging. Snuplass på denne vart endra frå T-sniplass til rundkøyring etter avtale med landbrukskontoret v/Nils Kaalaas i samtale måndag 04.04.2022. Vi fekk då bekrefta at vi ikkje måtte sende skriftleg søknad om det.

Raud strek syner veg som no vert søkt om som lenging av Fossevegen. Her er delvis driftsveg frå tidlegare hogst, som er tenkt bygt/forsterka til landbruksveg klasse 7. Vegen si lengde er 305 meter med snuplass. Vegen gjev tilkomst til området langs – og aust om myra, som ikkje tidlegare har vore tilgjengeleg med traktor. Myra vert ikkje berørt, men ein kryssar vass-siget i sør der det vert lagt ei stikkrenne.

Oversiktskart



Oversiktskart syner tiltaket si plassering.