

MELAND KOMMUNE  
 KOMMUNEINGENIØREN  
 MOTTATT - 2. JULI 1973  
 ARKIV NR.: 23 av 141

Meland bygningsråd  
 Melandskane godkjendte i samband  
 med sak 96/73 (7.5.73)

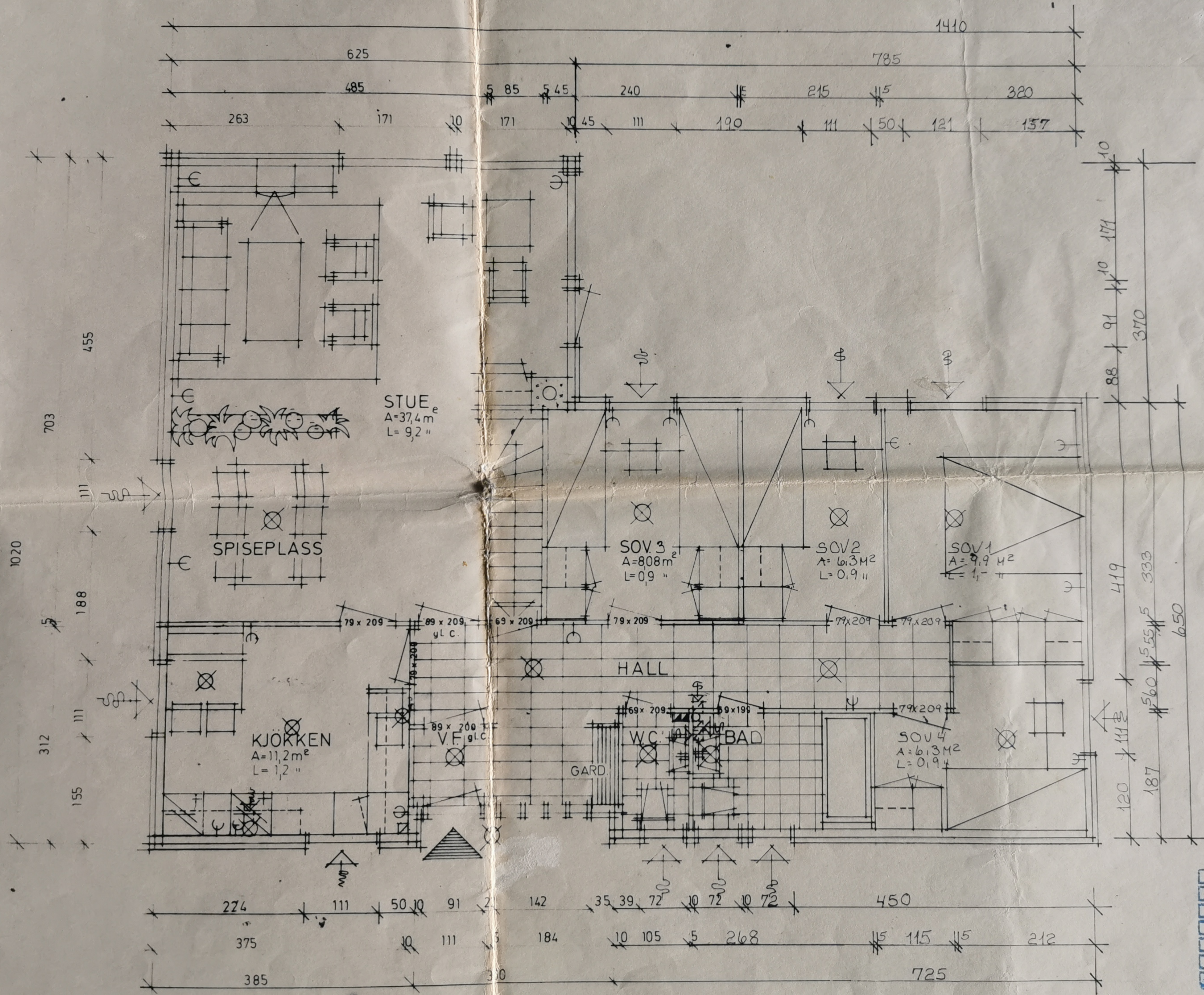

**BYGGELOYVE**  
 Utstedt 10/9 1973 nr 1539/73  
 HORDALAND FYLKESFORSYNINGSRÅD  
 Denne tegning skal oppbevares på byggeplassen for eventuelt kontroll.

PLAN M 1:50  
 TYPE 106A = UTVIDET 10M<sup>2</sup>