

Søknad om løyve til tiltak

etter plan- og bygningslova § 20-3, jf. § 20-1
Opplysningar gitt i søknad eller vedlegg til
søknaden vil bli registrerte i matrikkelen.

Rammeløyve

Eitt-steps søknadsbehandling

Er vilkåra oppfylte for 3 veker
saksbehandling, jf. § 21-7 annet ledd? Ja Nei

**Erklæring om ansvarsrett for
ansvarleg søkjar**

Tiltaksklasse SØK

1

Ligg det føre sentral godkjenning? Ja Nei



Berører tiltaket eksisterande eller
framtidige arbeidsplassar? Ja Nei

Dersom ja, skal samtykke hentast inn frå Arbeidsilsynet før
igangsetjing av tiltaket. Byggblankett 5177 med vedlegg.

Berører tiltaket byggverk oppført før 1 850, jf. Ja Nei
Kulturminnelova § 25, andre ledd?

Dersom ja, skal uttale frå fylkeskommunen
ligge føre før igangsetjing av tiltaket.

| Søknaden gjeld | | | | | | | |
|---|--|--|---|-------------------------------------|---------------------------------|---|-------|
| Eigedom/ byggjestad | Gnr. | 469 | Bnr. | 17 | Festenr. | | |
| | Adresse | Nøtleivågen 193 | | | Postnr. | 5938 | |
| | | | | Seksjonsnr. | | Kommune | Alver |
| Planlagt bruk/formål | Beskriv | | | | | Bygn.typekode (jf. s. 2) | |
| | <input checked="" type="checkbox"/> Bustad | <input type="checkbox"/> Fritidsbustad | <input type="checkbox"/> Garasje | <input type="checkbox"/> Anna: | | | |
| Tiltaket si art pbl § 20-1 (fleire kryss mogleg) | Nye bygg og anlegg | <input type="checkbox"/> Nytt bygg *) | <input type="checkbox"/> Parkeringsplass *) | <input type="checkbox"/> Anlegg | <input type="checkbox"/> Veg | <input type="checkbox"/> Vesentleg terrenginngrep | |
| | Endring av bygg og anlegg | <input type="checkbox"/> Tilbygg, påbygg, underbygg *) | | | <input type="checkbox"/> Fasade | | |
| | | <input type="checkbox"/> Konstruksjon | <input type="checkbox"/> Reparasjon | <input type="checkbox"/> Ombygging | <input type="checkbox"/> Anlegg | | |
| | Endring av bruk | <input type="checkbox"/> Bruksendring | <input type="checkbox"/> Vesentleg endring av tidlegare drift | | | | |
| | Riving | <input type="checkbox"/> Heile bygg *) | <input type="checkbox"/> Delar av bygg *) | <input type="checkbox"/> Anlegg | | | |
| | Bygn.tekn. installasj.**) | <input type="checkbox"/> Nyanlegg *) | <input type="checkbox"/> Endring | <input type="checkbox"/> Reparasjon | | | |
| | Endring av bruks- eining i bustad | <input type="checkbox"/> Oppdeling | <input type="checkbox"/> Samanføyning | | | | |
| | Innhegning, skilt | <input type="checkbox"/> Innhegning mot veg | <input type="checkbox"/> Reklame, skilt, innretning e.l. | | | | |
| <input checked="" type="checkbox"/> Anna: | Beskriv Oppgradering fra eldre slamavskiller til minirensanlegg | | | | | | |
| *) Byggblankett 5175 skal fyllast ut og leggast ved. (Vedlegg gruppe A) **) Gjeld berre når installasjonen ikkje er en del av eit større tiltak. | | | | | | | |

| Vedlegg | Beskriving av vedlegg | Gruppe | Nr. frå - til | Ikkje relevant |
|---------|---|--------|---------------|-------------------------------------|
| | Opplysningar om ytre rammer og bygningsspesifikasjon for tiltaket (Byggblankett 5175) | A | 1 - 3 | <input type="checkbox"/> |
| | Dispensasjonssøknad (grunngeving/vedtak) (pbl kap. 19) | B | - | <input checked="" type="checkbox"/> |
| | Nabovarsling (Kvittering for nabovarsel/Opplysningar gitt i nabovarsel/nabomerknader/kommentarar til nabomerknader) | C | 1 - 2 | <input type="checkbox"/> |
| | Situasjonsplan, avkøyringsplan bygning/eigedom | D | 1 - 1 | <input type="checkbox"/> |
| | Teikningar | E | - | <input checked="" type="checkbox"/> |
| | Utgreiingar/kart | F | 1 - 1 | <input type="checkbox"/> |
| | Erklæring om ansvarsrett/gjennomføringsplan | G | 1 - 3 | <input type="checkbox"/> |
| | Bustadspesifikasjon i Matrikkelen | H | - | <input checked="" type="checkbox"/> |
| | Uttale/vedtak frå anna offentleg myndigheit | I | - | <input checked="" type="checkbox"/> |
| | Andre vedlegg | Q | 1 - 3 | <input type="checkbox"/> |

| Erklæring og underskrift | | | |
|--|-------------------------------|---|------------------------------|
| Ansvarleg søker stadfester at heile tiltaket er belagt med ansvar, og dekkjer krava i medhald av plan- og bygningslova. Ein er kjent med reglane om straff og sanksjonar i pbl kap. 32 og at det kan medføre reaksjonar dersom det gis urette opplysningar. Føretaket pliktar å stille med nødvendig kompetanse i tiltaket, jf. SAK10 kap. 10 og 11. | | | |
| Ansvarleg søker for tiltaket | | Tiltakshavar | |
| Føretak Hole VVS AS | Org.nr. 999540708 | Namn Jostein Hole | |
| Adresse Hella 98 | | Adresse Nøtlevågen 193 | |
| Postnr. 5936 | Poststad Manger | Postnr. 5938 | Poststad Sæbøvågen |
| Kontaktperson Odd Heine Hole | Telefon | Eventuelt organisasjonsnummer | |
| E-post post@holevvs.no | | E-post joshole@online.no | Telefon (dagtid) 45434125 |
| Dato 10.05.23 | Underskrift Odd Heine Hole | Dato 11.05.2023 | Underskrift Jostein Hole |
| Gjenta med blokkbokstavar Odd Heine Hole | | Gjenta med blokkbokstavar Jostein Hole | |

| Fakturaadresse | |
|-------------------------------|-----------------------|
| Namn Jostein Hole | |
| Adresse Nøtlevågen 193 | |
| Postnr. 5938 | Poststad Sæbøvågen |
| Eventuelt organisasjonsnummer | |

| Bygningstypekodar | | |
|---|--|---|
| BUSTAD | | |
| Dersom bruksarealet til bustad er større enn bruksarealet til anna enn bustad, vel ein bygningstype koda innan hovudgruppa "Bustad" (111-199). Ved val av bygningstype vel ein den med størst del av arealet innan hovudgruppa | | |
| <p>Einebustad</p> <p>111 Einebustad 112 Einebustad med hybel/sokkelhusvære 113 Våningshus</p> <p>Tomannsbustad</p> <p>121 Tomannsbustad, vertikaldelt 122 Tomannsbustad, horisontaldelt 123 Våningshus, tomannsbustad, vertikaldelt 124 Våningshus tomannsbustad, horisontaldelt</p> <p>Rekkehus, kjedehus, anna småhus</p> <p>131 Rekkehus 133 Kjede-/atriumhus 135 Terrassehus 136 Anna småhus med 3 husvære eller fleire</p> | <p>Store bustadbygningar</p> <p>141 Stor fritliggjande bustadbygning på 2 et. 142 Stor fritliggjande bustadbygning på 3 og 4 et. 143 Stor fritliggjande bustadbygning på 5 et. eller meir 144 Store samanbygde bustadbygningar på 2 et. 145 Store samanbygde bustadbygningar på 3 og 4 et. 146 Store samanbygde bustadbygningar på 5 et. eller meir</p> <p>Bygning før bufellesskap</p> <p>151 Bu- og servicesenter 152 Studentheim/studentbustader 159 Annan bygning for bufellesskap*</p> | <p>Fritidsbustad</p> <p>161 Hytter, sommarhus ol. fritidsbygg 162 Heilårsbustad somnyttast somfritidsbustad 163 Våningshus somnyttast somfritidsbustad</p> <p>Koie, seterhus og liknande</p> <p>171 Seterhus, sel, rorbu og liknande 172 Skogs- og utmarkskoie, gamme</p> <p>Garasje og uthus til bustad</p> <p>181 Garasje, uthus, anneks til bustad 182 Garasje, uthus, anneks til fritidsbustad</p> <p>Anna bustadbygning</p> <p>193 Bustadbrakker 199 Anna bustadbygning (sekundærbustad reindrift)</p> |
| ANNA | | |
| Dersom bruksarealet ikkje omfattar bustad eller bruksarealet til bustad er mindre enn til anna, vel ein bygningstype koda innan "Anna" (211-840) ut frå hovudgruppa som samla utgjer det største arealet. Ved val av bygningstype vel ein den med størst del av arealet innan hovudgruppa. | | |
| <p>INDUSTRI OGLAGER</p> <p>Industribygning</p> <p>211 Fabrikbygning 212 Verkstadsbygning 214 Bygning for reinseanlegg 216 Bygning for vassforsyning 219 Anna industribygning *</p> <p>Energiforsyningsbygning</p> <p>221 Kraftstasjon (> 15 000 KVA) 223 Transformatorstasjon (> 10 000 KVA) 229 Anna energiforsyning *</p> <p>Lagerbygning</p> <p>231 Lagerhall 232 Kjøle- og fryselager 233 Silobygning 239 Anna lagerbygning *</p> <p>Fiskeri- og landbruksbygning</p> <p>241 Hus for dyr/landbruk, lager/silo 243 Veksthus 244 Driftsbygning fiske/fangst/oppdrett 245 Naust/reiskapshus for fiske 248 Anna fiskeri- og fangstbygning 249 Anna landbruksbygning *</p> <p>KONTOR OG FORRETNING</p> <p>Kontorbygning</p> <p>311 Kontor- og administrasjonsbygning, rådhus 312 Bankbygning, posthus 313 Mediabygning 319 Anna kontorbygning *</p> <p>Forretningsbygning</p> <p>321 Kjøpesenter, varehus 322 Butikk/forretningsbygning 323 Bensinstasjon 329 Anna forretningsbygning * 330 Messe- og kongressbygning</p> <p>SAMFERDSEL OG KOMMUNIKASJON</p> <p>Ekspedisjonsbygning, terminal</p> <p>411 Ekspedisjonsbygning, flyterminal, kontrolltårn 412 Jernbane- og T-banestasjon 415 Godsterminal 416 Postterminal 419 Anna ekspedisjon- og terminalbygning *</p> <p>Telekommunikasjonsbygning</p> <p>429 Telekommunikasjonsbygning</p> | <p>Garasje- og hangarbygning</p> <p>431 Parkeringshus 439 Anna garasje/hangarbygning *</p> <p>Veg- og trafikktilsynsbygning</p> <p>441 Trafikktilsynsbygning * 449 Anna veg- og biltilsynsbygning *</p> <p>HOTELL OG RESTAURANT</p> <p>Hotellbygning</p> <p>511 Hotellbygning 512 Motellbygning 519 Anna hotellbygning *</p> <p>Bygning for overnatting</p> <p>521 Hospits, pensjonat 522 Vandrar-/ferieheim 523 Appartement 524 Camping/utleiehytte 529 Anna bygning for overnatting *</p> <p>Restaurantbygning</p> <p>531 Restaurantbygning, kafébygning 532 Sentralkjøkken, kantinebygning 533 Gatekjøkken, kioskbygning 539 Anna restaurantbygning *</p> <p>KULTUR OG UNDERVISNING</p> <p>Skulebygning</p> <p>611 Leikepark 612 Barnehage 613 Barneskule 614 Ungdomsskule 615 Kombinert barne- ungdomsskule 616 Vidaregåande skule 619 Anna skulebygning *</p> <p>Universitets-, høgskule og forskingsbygning</p> <p>621 Universitet/høgskule m/auditorium, lesesal mv. 623 Laboratoriebygning 629 Anna universitets-, høgskule og forskingsbygning *</p> <p>Museums- og biblioteksbygning</p> <p>641 Museum, kunstgalleri 642 Bibliotek/mediatek 643 Zoologisk-/botanisk hage (bygning) 649 Anna museums-/biblioteksbygning *</p> | <p>Idrettsbygning</p> <p>651 Idrettshall 652 Ishall 653 Svømmehall 654 Tribune og idrettsgarderobe 655 Helsestudio 659 Anna idrettsbygning *</p> <p>Kulturhus</p> <p>661 Kino-/teater-/opera-/konserthallbygning 662 Samfunnshus, grendehus 663 Diskotek 669 Anna kulturhus *</p> <p>Bygning for religiøse aktivitetar</p> <p>671 Kirke, kapell 672 Bedehus, forsamlingshus 673 Krematorium/gravkapell/bårehus 674 Synagoge, moské 675 Kloster 679 Anna bygning for religiøse aktivitetar *</p> <p>HELSE</p> <p>Sjukehus</p> <p>719 Sjukehus *</p> <p>Sjukeheim</p> <p>721 Sjukeheim 722 Bu- og behandlingssenter 723 Rehabiliteringsinstitusjon, kurbad 729 Anna sjukeheim *</p> <p>Primærhelsebygning</p> <p>731 Klinik, legekontor-/senter-/vakt 732 Helse-/sosialsenter, helsestasjon 739 Anna primærhelsebygning *</p> <p>FENGSEL, BEREDSKAP O.A.</p> <p>Fengselsbygning</p> <p>819 Fengselsbygning *</p> <p>Beredskapsbygning</p> <p>821 Politistasjon 822 Brannstasjon, ambulansestasjon 823 Fyrstasjon, losstasjon 824 Stasjon for radarovervak. av fly-/skipstrafikk 825 Tilfluktsrom/bunker 829 Anna beredskapsbygning * 830 Monument 840 Offentleg toalett</p> |
| *) eller bygning som har nær tilknytning til/ tener slike bygningar | | |

Vedlegg nr.
A-



Opplysningar om ytre rammer og bygningsspesifikasjon for tiltaket

Vedlegg til Byggblankett 5174

Beskriving av korleis tiltaket oppfyller byggjesaksføresegnene, planføresegnene og planvedtak etter plan- og bygningslova (pbl) innanfor oppgitte

| Opplysningane gjeld | | | | | | | |
|------------------------|----------------|------|--------|-------------|-------------|----------|---------|
| Eigedom/ byggjestad | Gnr. | Bnr. | Festn. | Seksjonsnr. | Bygningsnr. | Bolignr. | Kommune |
| | 469 | 193 | | | | | Alver |
| | Adresse | | | Postnr. | Poststed | | |
| | Nøtlevågen 193 | | | 5938 | Sæbøvågen | | |

| Forhåndskonferanse | |
|--------------------|---|
| Pbl § 21-1 | Forhåndskonferanse er avholdt og referat foreligger <input type="checkbox"/> Ja <input checked="" type="checkbox"/> Nei |

| Dispensasjonssøknad. Unntak fra TEK | | |
|-------------------------------------|--|--|
| Pbl Kap. 19 | Det blir søkt dispensasjon frå føresegnene i: (grunngeving for dispensasjon skal gjevast på eige ark) Kommunale vedtekter/ <input type="checkbox"/> Plan- og bygningslova med forskrifter <input type="checkbox"/> forskrifter til pbl <input type="checkbox"/> Arealplanar <input type="checkbox"/> Veglova | Vedlegg nr. B - |
| Pbl § 31-2 | <input type="checkbox"/> Det blir søkt om unntak fra TEK for eksisterande byggverk (pbl § 31-2) | Utgreiing i eige vedlegg Vedlegg nr. B - |

| Arealdisponering | | | | | | |
|---|---|-----------------------------|----------------|----------------|------------------|--|
| Planstatus mv. | Sett kryss for gjeldande plan <input checked="" type="checkbox"/> Arealdel av kommuneplan <input type="checkbox"/> Reguleringsplan <input type="checkbox"/> Utbyggingsplan <input type="checkbox"/> Eventuelt andre planar | | | | | |
| | Namn på plan | | | | | |
| | Reguleringsformål i arealdel av kommuneplan/reguleringsplan/utbyggingsplan - beskriv | | | | | |
| Tomtearealet | Vel aktuell kolonne etter berekningsregel oppgitt i gjeldande plan* | | | | | |
| | | %-BYA | BYA | %-BRA / %-TU | BRA | U-grad |
| | a. Grad av utnytting iht. gjeldande plan | % | m ² | % | m ² | |
| | b. Byggeområde/grunneigedom** | | m ² | | m ² | m ² |
| | c. Ev. areal som blir trekt frå etter berekn.reglar | - | m ² | - | m ² | |
| | d. Ev. areal som blir lagt til etter berekn.reglar | | | | | + m ² |
| e. Berekna tomteareal (b - c) eller (b + d) | = | m ² | = | m ² | = m ² | |
| Grad av utnytting | Arealnemningar | BYA | BYA | BRA | BRA | BTA |
| | f. Berekna maks. byggeareal iht. plan (jf. a. og e.) | m ² | m ² | m ² | m ² | m ² |
| | a. Areal eksisterande bvaningar | m ² | m ² | m ² | m ² | m ² |
| | h. Areal som skal rivast | - | m ² | - | m ² | - m ² |
| | i. Areal nye bygningar | + | m ² | + | m ² | + m ² |
| | j. Parkeringsareal på terreng | + | m ² | + | m ² | + m ² |
| | k. Areal byggesak | = | m ² | = | m ² | = m ² |
| Berekna grad av utnytting (jf. e. og k.)*** | | % | m ² | % | m ² | |
| Bygningsopplysningar som skal først i Matrikkelen | l. Opne areal som inngår i k | | - | m ² | - | m ² |
| | j. Parkeringsareal på terreng | | - | m ² | - | m ² |
| | m. Areal matrikkelen = k - l - j | | = | m ² | = | m ² |
| | Tal på etasjar | Tal på brukseiningar bustad | Bustader | m ² | Bustader | m ² |
| | | Tal på brukseiningar anna | Anna | m ² | Anna | m ² |
| Utgreiingar | * Skal utrekning av utnyttingsgrad skje etter annan regel, beskriv nærare ** Dersom areal i rad b ikkje er framkome av målbrev, beskriv nærare *** Vis ev. underlag for utrekninga av grad av utnytting i vedlegg | | | | | Vedlegg nr. D - Vedlegg nr. D - Vedlegg nr. D - |

A2

| Bygningsopplysninger som skal først i matrikkelen | | | |
|--|---|-----------------------------------|--|
| Næringsgruppekode | | | |
| Næringsgrupper – gyldige kodar | | | |
| A Jordbruk, skogbruk og fiske | H sport og lagring | P isning | |
| B Bergverksdrift og utvinning | I nattings- og serveringsverksemd | Q og sosialtjenester | |
| C Industri | J masjon og kommunikasjon | R ll verksemd, underhaldning og | |
| D Elektrisitets-, gass-, damp- og varmtvassforsyning | K nsierings- og forsikringsverksemd | tivitetar | |
| E Vassforsyning, avløps- og renovasjonsverksemd | L etning og drift av fast eigedom | S nesteyting | |
| F Byggje- og anleggsverksemd | M eg, vitskapleg og teknisk tenesteyting | T arbeid i private hushald | |
| G Varehandel, reparasjon av motor | N etningsmessig tenesteyting | U sjonale organisasjonar og organ | |
| | O ntleg administrasjon og forsvar, leordningar underlagt offentleg forval | X om ikkje er næring. | |
| | | Y | |

Plassering av tiltaket

Transformator i, over eller i nærleiken av tiltaket?

Dersom ja, må avklaring med berørt rettshavar vere dokumentert

Vedlegg nr.

Q –

Q –

Krav til byggjegrunn (pbl § 28-1)

Flaum

(TEK17 § 7-2)

Vedlegg nr.

F –

:

(

Vedlegg nr.

Andre natur- og miljøtilhøve
(pbl § 28-1)

Dersom ja, beskriv kompensierende tiltak i vedlegg

Vedlegg nr.

F –

Tilkomst

veglova

§§ 40-43

pbl § 27-4

Tomta har tilkomst til følgjande veg som er opparbeidd og open for alminneleg ferdsel:

Asfaltert veg/fylkesveg

Er avkøyringsløyve gitt?

Offentleg kommunal veg

Er avkøyringsløyve gitt?

Privat veg

Er vegrett sikra ved tinglyst erklær

Vassforsyning
(pbl § 27-1)

Anna privat vassforsyning, innlagt vatn

Skriv

Vedlegg nr.

Anna privat vassforsyning, ikkje innlagt vatn

Q –

Offentleg tilknytning i forhold til tomta

Offentleg avløpsanlegg

Privat avløpsanlegg

Skal det installerast vasskk

Ja

Nei

Avløp
(pbl § 27-2)

Vedlegg nr.

Q –

| Løfteinnretningar | | |
|---|--|---|
| Er det i bygninga løfteinnretningar som er omfatta av TEK?: | Er det søkt om å installere slik innretning?: | Dersom ja, sett X |
| <input type="checkbox"/> Ja <input type="checkbox"/> Nei | <input type="checkbox"/> Ja <input type="checkbox"/> Nei | <input type="checkbox"/> Heis <input type="checkbox"/> Trappeheis |
| | | <input type="checkbox"/> Løfteplattform <input type="checkbox"/> Rulletrapp eller rullande fortau |

A3

Vedlegg nr.
C - 1



Opplysninger gitt i nabovarsel sendes kommunen sammen med søknaden

(Gjenpart av nabovarsel)

Pbl § 21-3

| Tiltak på eiendommen: | | | | | | |
|-----------------------|------|----------|-------------|---------------------|---------|-----------|
| Gnr. | Bnr. | Festenr. | Seksjonsnr. | Eiendommens adresse | Postnr. | Poststed |
| 469 | 17 | | | Nøtlevågen 193 | 5938 | Sæbøvågen |
| Eier/fester | | | | Kommune | | |
| Jostein Hole | | | | Alver | | |

| Det varsles herved om | | | | | | |
|---|--|---|---|--|--|--|
| <input type="checkbox"/> Nybygg | <input type="checkbox"/> Anlegg | <input type="checkbox"/> Endring av fasade | <input type="checkbox"/> Riving | | | |
| <input type="checkbox"/> Påbygg/tilbygg | <input type="checkbox"/> Skilt/reklame | <input type="checkbox"/> Innhegning mot veg | <input type="checkbox"/> Bruksendring | | | |
| <input type="checkbox"/> Midlertidig bygning, konstruksjon eller anlegg | <input type="checkbox"/> Antennesystem | <input type="checkbox"/> Oppretting/ending av matrikkelenhet (eiendomsdeling) eller bortfeste | <input checked="" type="checkbox"/> Annet | | | |

| Dispensasjon etter plan- og bygningsloven kapittel 19 | | | | | | |
|---|--|--------------------------------------|-----------------------------------|-----------------|--|--|
| <input type="checkbox"/> Plan- og bygningsloven med forskrifter | <input type="checkbox"/> Kommunale vedtekter | <input type="checkbox"/> Arealplaner | <input type="checkbox"/> Vegloven | Vedlegg nr. B - | | |

| Arealdisponering | | | | | | |
|--|--|--|---|--|--|--|
| Sett kryss for gjeldende plan | | | | | | |
| <input type="checkbox"/> Arealdel av kommuneplan | <input type="checkbox"/> Reguleringsplan | <input type="checkbox"/> Bebyggelsesplan | <input type="checkbox"/> Eventuelt andre planer | | | |
| Navn på plan | | | | | | |

| Beskriv nærmere hva nabovarslet gjelder | | | | | | |
|---|--|--|--|--|--|-------------------|
| Montering av minirensesanlegg iht, situasjonsplan | | | | | | Vedlegg nr. Q - 3 |

| Spørsmål vedrørende nabovarsel rettes til | | | | | | |
|--|-----------------|----------|-------|--|--|--|
| Foretak/tiltakhaver | | | | | | |
| Hole VVS AS | | | | | | |
| Kontaktperson, navn | E-post | Telefon | Mobil | | | |
| 90882748 | post@holevvs.no | 90882748 | | | | |
| Søknaden kan ses på hjemmeside: (ikke obligatorisk): | | | | | | |

| Merknader sendes til | | | | | | |
|---|-----------|-----------------|-------------|--|--|--|
| Eventuelle merknader skal være mottatt innen 2 uker etter at dette varsel er sendt. Ansvarlig søker/tiltakhaver skal sammen med søknad sende innkomne merknader og redegjøre for ev. endringer. | | | | | | |
| Navn | | | Postadresse | | | |
| Hole VVS AS | | | Hella 98 | | | |
| Postnr. | Poststed | E-post | | | | |
| 5938 | Sæbøvågen | post@holevvs.no | | | | |

| Følgende vedlegg er sendt med nabovarslet | | | | |
|---|--------|---------------|-------------------------------------|--|
| Beskrivelse av vedlegg | Gruppe | Nr. fra - til | Ikke relevant | |
| Dispensasjonssøknad/vedtak | B | — | <input checked="" type="checkbox"/> | |
| Situasjonsplan | D | 1 - 1 | | |
| Tegninger snitt, fasade | E | — | <input checked="" type="checkbox"/> | |
| Redegjørelser/kart | F | — | <input checked="" type="checkbox"/> | |
| Andre vedlegg | Q | — | <input checked="" type="checkbox"/> | |

| Underskrift | | |
|---|------------|---|
| Tilsvarende opplysninger med vedlegg er sendt i nabovarsel til berørte naboer og gjenboere. Mottagere av nabovarsel fremgår av kvittering for nabovarsel. | | |
| Sted | Dato | Underskrift ansvarlig søker eller tiltakhaver |
| Manger | 10.05.2023 | Odd Heine Hole |
| | | Gjentas med blokkbokstaver |
| | | Odd Heine Hole |

Vedlegg
C - 2

Side 2 - av 2

Kvittering for nabovarsel sendes kommunen sammen med søknaden

Nabovarsel kan enten sendes som rekommandert sending, overleveres personlig mot kvittering eller sendes på e-post mot kvittering. Med kvittering for mottatt e-post menes en e-post fra nabo/gjenboer som bekrefter å ha mottatt nabovarselet. Ved personlig overlevering vil signatur gjelde som bekreftelse på at varslet er mottatt. Det kan også signeres på at man gir samtykke til tiltaket.

| Tiltaket gjelder | | | | | | |
|----------------------|--------|------|---------|-------------|-------------|----------|
| Eiendom/ byggsted | Gnr. | Bnr. | Festnr. | Seksjonsnr. | Bygningsnr. | Bolignr. |
| | 469 17 | | | | Alver | |
| Adresse | | | | Postnr. | Poststed | |
| Nøtlevågen 193 | | | | 5938 | Sæbøvågen | |

Følgende naboer har mottatt eller fått rek. sending av vedlagte nabovarsel med tilhørende vedlegg:

| Nabo-/gjenboereiendom | | | | Eier/fester av nabo-/gjenboereiendom | | | |
|---|-----------|---------|-------------|---|----------|----------------------|-----------------|
| Gnr. | Bnr. | Festnr. | Seksjonsnr. | Eiers/festers navn | | Dato sendt e-post | |
| 469 | 41 | | | Inger Alise Myrkaskog | | | |
| Adresse | | | | Adresse | | Kvittering vedlegges | |
| Nøtlevågen 190 | | | | Øvste Hopperstadmarki 23 | | | |
| Postnr. | Poststed | | | Postnr. | Poststed | | |
| 5938 | Sæbøvågen | | | 6893 | Sogn | | |
| Personlig kvittering for | | Dato | Sign. | Personlig kvittering for | | Dato | Sign. |
| <input type="checkbox"/> mottatt varsel | | | | <input checked="" type="checkbox"/> samtykke til tiltaket | | 11.05.23 | Inger Myrkaskog |

| Nabo-/gjenboereiendom | | | | Eier/fester av nabo-/gjenboereiendom | | | |
|---|-----------|---------|-------------|---|----------|----------------------|------------------|
| Gnr. | Bnr. | Festnr. | Seksjonsnr. | Eiers/festers navn | | Dato sendt e-post | |
| 469 | 41 | | | Sverre Myrkaskog | | | |
| Adresse | | | | Adresse | | Kvittering vedlegges | |
| Nøtlevågen 190 | | | | Øvste Hopperstadmarki 23 | | | |
| Postnr. | Poststed | | | Postnr. | Poststed | | |
| 5938 | Sæbøvågen | | | 6893 | Sogn | | |
| Personlig kvittering for | | Dato | Sign. | Personlig kvittering for | | Dato | Sign. |
| <input type="checkbox"/> mottatt varsel | | | | <input checked="" type="checkbox"/> samtykke til tiltaket | | 11.5.23 | Sverre Myrkaskog |

| Nabo-/gjenboereiendom | | | | Eier/fester av nabo-/gjenboereiendom | | | |
|---|-----------|---------|-------------|--|----------|----------------------|-------|
| Gnr. | Bnr. | Festnr. | Seksjonsnr. | Eiers/festers navn | | Dato sendt e-post | |
| 469 | 52 | | | Alver Kommune | | 11.06.2023 | |
| Adresse | | | | Adresse | | Kvittering vedlegges | |
| nøtlevågen | | | | postboks 4 | | | |
| Postnr. | Poststed | | | Postnr. | Poststed | | |
| 5938 | Sæbøvågen | | | 5906 | Frekhaug | | |
| Personlig kvittering for | | Dato | Sign. | Personlig kvittering for | | Dato | Sign. |
| <input type="checkbox"/> mottatt varsel | | | | <input type="checkbox"/> samtykke til tiltaket | | | |

| Nabo-/gjenboereiendom | | | | Eier/fester av nabo-/gjenboereiendom | | | |
|---|-----------|---------|-------------|---|-----------|----------------------|--------------------|
| Gnr. | Bnr. | Festnr. | Seksjonsnr. | Eiers/festers navn | | Dato sendt e-post | |
| 469 | 1 | | | Tim Marius Vågstøl | | | |
| Adresse | | | | Adresse | | Kvittering vedlegges | |
| Askelandsvegen 73 | | | | Askelandsvegen 73 | | | |
| Postnr. | Poststed | | | Postnr. | Poststed | | |
| 5938 | Sæbøvågen | | | 5938 | Sæbøvågen | | |
| Personlig kvittering for | | Dato | Sign. | Personlig kvittering for | | Dato | Sign. |
| <input type="checkbox"/> mottatt varsel | | | | <input checked="" type="checkbox"/> samtykke til tiltaket | | 13/5-23 | Tim Marius Vågstøl |

| Nabo-/gjenboereiendom | | | | Eier/fester av nabo-/gjenboereiendom | | | |
|---|-----------|---------|-------------|---|-----------|----------------------|--------------------|
| Gnr. | Bnr. | Festnr. | Seksjonsnr. | Eiers/festers navn | | Dato sendt e-post | |
| 469 | 3 | | | Camilla Vaktstjøld | | | |
| Adresse | | | | Adresse | | Kvittering vedlegges | |
| Vågstaule 10 | | | | Vågstaule 10 | | | |
| Postnr. | Poststed | | | Postnr. | Poststed | | |
| 5938 | Sæbøvågen | | | 5938 | Sæbøvågen | | |
| Personlig kvittering for | | Dato | Sign. | Personlig kvittering for | | Dato | Sign. |
| <input type="checkbox"/> mottatt varsel | | | | <input checked="" type="checkbox"/> samtykke til tiltaket | | 11.05.2023 | Camilla Vaktstjøld |

Det er per dags dato innlevert rekommandert sending til ovennevnte adressater.

Samlet antall sendinger: _____ Sign.



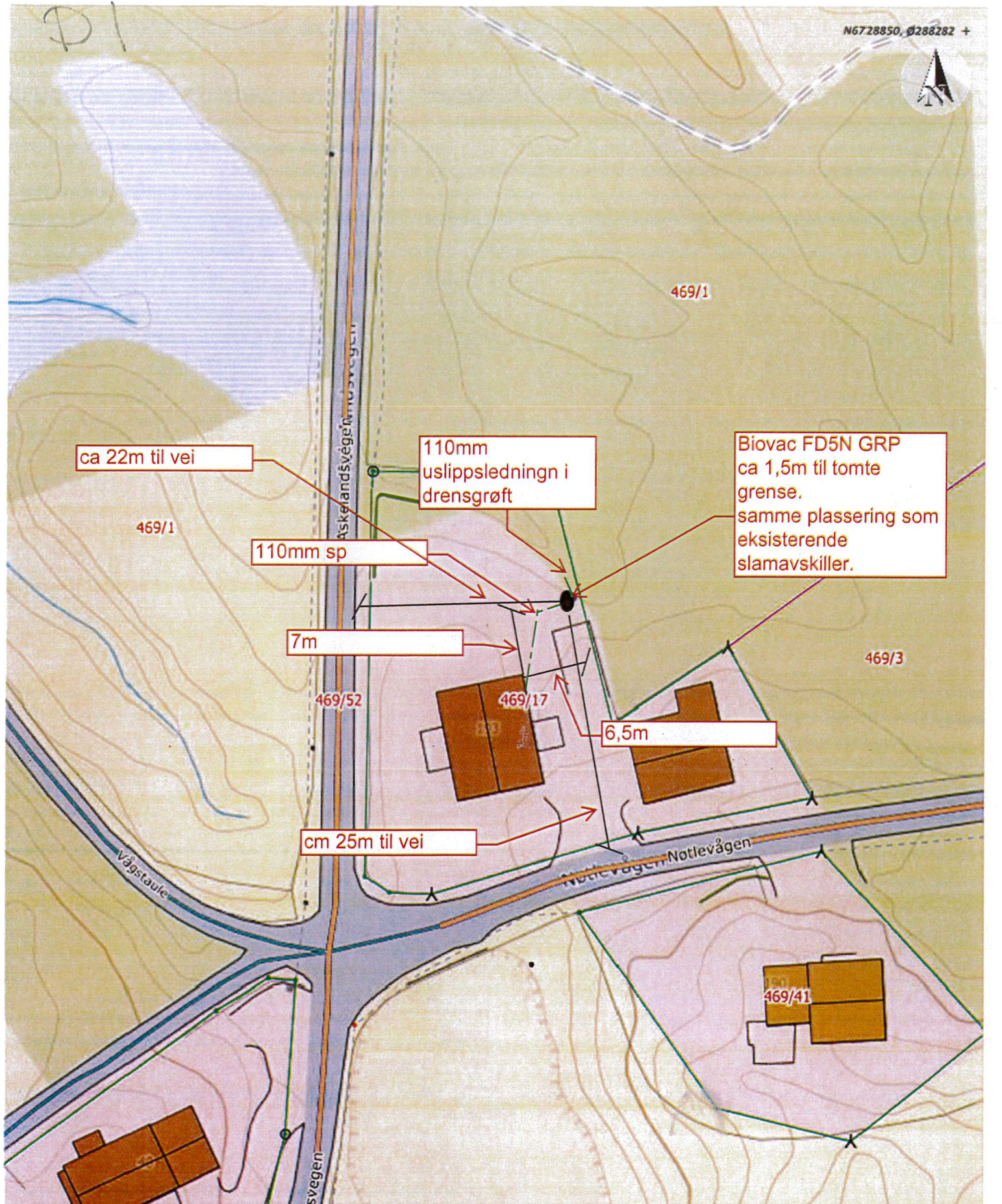

Situasjonskart - 469/16
plassering av minirensanlegg
gnr 469 bnr 17

Odd Kjerne Hole



Dato: 10-05-2023

Målestokk: 1:500



| | | |
|-----------------------|---------------------|----------------|
| Kommunen sitt saksnr. | Vedlegg nr. G- 1 | Side 1 av 2 |
|-----------------------|---------------------|----------------|



Erklæring om ansvarsrett

etter plan- og bygningslova (pbl) § 23-3

Erklæringa skal sendast til *ansvarleg søkjar*.

Alternativt kan erklæringa sendast direkte til kommunen, men da må ansvarleg søkjar få tilsendt ein kopi.

| Erklæringa gjeld | | | | | | | |
|------------------------|---------------------------|------|----------|-------------|-------------|-----------|---------|
| Eigedom/ byggjestad | Gnr. | Bnr. | Festenr. | Seksjonsnr. | Bygningsnr. | Bustadnr. | Kommune |
| | 469 | 17 | | | | | Alver |
| | Adresse Nøtlevågen 193 | | | | Postnr. | Poststad | |
| | | | | | 5938 | Sæbøvågen | |

| Føretak | | | |
|---|--|---------------------|-------------------------------|
| Namn på føretaket Hole VVS AS | | | Organisasjonsnr. 999540708 |
| Adresse Hella 98 | | Postnr. 5936 | Poststad Manger |
| Kontaktperson Odd Heine Hole | | Telefon 90882748 | Mobiltelefon |
| E-post post@holevvs.no | | | |
| Ligg det føre sentral godkjenning? <input type="checkbox"/> Ja <input checked="" type="checkbox"/> Nei | | | |
| Dersom ja, er ansvarsområda dekte av sentral godkjenning? <input type="checkbox"/> Heilt <input type="checkbox"/> Delvis <input type="checkbox"/> Nei | | | |

| Ansvarsområde | | | | | | |
|-------------------------------------|--|--------------------|--|---|---------------------------------------|-------------------------------------|
| Funksjon (PRO, UTF, kontroll) | Beskriving av arbeidet føretaket skal ha ansvar for | Tiltaks- klasse | Våre samsvarserklæringar/kontrollerklæringar vil liggje føre ved: (set X) | | | |
| | | | Søknad om ramme- løyve | Søknad om igangsetjings- løyve/ eittstegs-søknad | Søknad om mellombels bruksløyve | Søknad om ferdigattest |
| - SØK | Montering av minirensesanlegg | - 1 | <input type="checkbox"/> | <input type="checkbox"/> | <input type="checkbox"/> | <input checked="" type="checkbox"/> |
| - PRO | Montering av minirensesanlegg | - 1 | <input type="checkbox"/> | <input checked="" type="checkbox"/> | <input type="checkbox"/> | <input type="checkbox"/> |
| - UTF | Montering av minirensesanlegg | - 1 | <input type="checkbox"/> | <input type="checkbox"/> | <input type="checkbox"/> | <input checked="" type="checkbox"/> |
| - | | - | <input type="checkbox"/> | <input type="checkbox"/> | <input type="checkbox"/> | <input type="checkbox"/> |
| - | | - | <input type="checkbox"/> | <input type="checkbox"/> | <input type="checkbox"/> | <input type="checkbox"/> |
| - | | - | <input type="checkbox"/> | <input type="checkbox"/> | <input type="checkbox"/> | <input type="checkbox"/> |
| - | | - | <input type="checkbox"/> | <input type="checkbox"/> | <input type="checkbox"/> | <input type="checkbox"/> |
| - | | - | <input type="checkbox"/> | <input type="checkbox"/> | <input type="checkbox"/> | <input type="checkbox"/> |
| - | | - | <input type="checkbox"/> | <input type="checkbox"/> | <input type="checkbox"/> | <input type="checkbox"/> |
| - | | - | <input type="checkbox"/> | <input type="checkbox"/> | <input type="checkbox"/> | <input type="checkbox"/> |
| - | | - | <input type="checkbox"/> | <input type="checkbox"/> | <input type="checkbox"/> | <input type="checkbox"/> |
| - | | - | <input type="checkbox"/> | <input type="checkbox"/> | <input type="checkbox"/> | <input type="checkbox"/> |

| Erklæring og underskrift | |
|---|--------------------------------------|
| <p>Føretaket er kjent med reglane om straff og sanksjonar i pbl kap 32 og at det kan medføre reaksjonar dersom det er gitt urette opplysningar. Føretaket pliktar å stille med nødvendig kompetanse i tiltaket jf. SAK10 kap. 10 og 11</p> <p><input checked="" type="checkbox"/> Ansvarleg prosjekterande erklærer at prosjekteringa skal vere planlagt, gjennomført og kvalitetssikret i medhald av pbl jf. SAK10 §12-3</p> <p><input checked="" type="checkbox"/> Ansvarleg utførande erklærer at arbeidet ikkje skal starte før det ligg føre kvalitetssikra produksjonsunderlag for respektive del av utføringa jf. SAK10 § 12-4</p> <p><input type="checkbox"/> Ansvarleg kontrollerande erklærer seg uavhengig, jf. SAK10 § 14-1, og vil gjere greie for endringar som kan påvirke dette jf. SAK10 §12-5</p> | |
| Dato 10.05.2023 | Underskrift <i>Odd Heine Hole</i> |
| Gjenta med blokkbokstavar Odd Heine Hole | |

Kommunen sitt saksnr.:

Vedlegg

G 2

Side

1 av 1

Versjonsnr.:

Gjennomføringsplan

Nullstill



| | | | | | | | | |
|--------------------------------|-------------|----------------------------------|------------------------|------------------------------|---------------------------|--|-----------------|-----------------------|
| Anvarter søkjar Hole VVS AS | | Organisasjonsnummer 999540708 | | Tiltaksklasse 1 | Dato. 10.05.2023 | Signatur, ansv. søkjar <i>Odd Sveine Hole</i> | | |
| Eigedom/ byggjestad | Gnr. 469 | Bnr. 17 | Festentr. Seksi.nr. | Bygn.nr. Kommune Alver | Adresse Nøtlevågen 193 | | Postnr. 5938 | Poststad Sæbøvågen |

| Funksjon (PRO, UTF, KONTROLL) | Beskriving av ansvarsområde henta frå erklæring om ansvarsrett | Tiltaks- klasse | Namn og org.-nr. på foretaket | Kryss for planlagt samsvarserklæring / kontrollertklæring skal erstattes med dato når denne ligg føre | | | | | Set kryss når arbeidet innan ansvarsområdet er avslutta |
|----------------------------------|---|--------------------|-------------------------------|--|--|--------------------------------------|---------------------------|-----|--|
| | | | | Søknad om rammeløve | Søknad om igangsettings- løve/eitt- steg-søknad | Søknad om mellombels bruksløve | Søknad om ferdigattest | | |
| (1) | (2) | (3) | (4) | (5) | (6) | (7) | (8) | (9) | |
| SØK | Hele tiltaket | 1 | Hole VVS AS | | | | X | | |
| PRO | Hele tiltaket | 1 | Hole VVS AS | | X | | | | |
| UTF | Hele tiltaket | 1 | Hole VVS AS | | | | X | X | |

G3

Kommunen sitt saksnr.

Prosjektnr.



Samsvarserklæring

etter plan- og bygningslova (pbl) § 23-1, SAK10 kapittel 12
Samsvarserklæringa skal sendast til *ansvarleg søker*.

| Erklæringa gjeld | | | | | | | |
|--|--|--|---------------------------------------|---|-------------|-----------------------------|---|
| Eigedom/ byggjestad | Gnr. | Bnr. | Festenr. | Seksjonsnr. | Bygningsnr. | Bustadnr. | Kommune |
| | 469 | 17 | | | | | Alver |
| Adresse | | | | Postnr. | Poststad | | |
| Nøtleivågen 193 | | | | 5938 | Sæbøvågen | | |
| Føretak | | | | | | | |
| Namn på føretaket | | | | | | Organisasjonsnr. | |
| Hole VVS AS | | | | | | | |
| Ansvarsrett gitt dato | Arbeidet innan ansvars- området er avslutta | | | <input checked="" type="checkbox"/> Ja <input type="checkbox"/> Nei | | | |
| Ansvarsområde | | | | | | | |
| Henta frå erklæring om ansvarsrett | Funksjon (PRO, UTF) | | | | | | |
| | PRO | | | | | | |
| Beskriving av ansvarsområde | | | | | | | |
| Montering av minirensanlegg | | | | | | | |
| Ansvarleg for prosjektering: | | | | | | | |
| Det er ikkje avdekt arbeid som står att innanfor ansvarsområdet som er til hinder for å gi: | | | | | | | |
| Igangsetjingsløyve/ | | | | | | | |
| <input type="checkbox"/> Rammeløyve | <input checked="" type="checkbox"/> Eittstegsløyve | <input type="checkbox"/> Mellombels bruksløyve | <input type="checkbox"/> Ferdigattest | | | | |
| Ansvarleg for utføring: | | | | | | | |
| <input type="checkbox"/> Mellombels bruksløyve – Arbeid som står att for denne delen av tiltaket fram mot ferdigattest | | | | | | | |
| Angi arbeid som står att av mindre vesentleg betydning, innanfor ansvarsområdet og den delen av tiltaket det blir søkt mellombels bruksløyve for | | | | | | | |
| Angi resterande delar av tiltaket der det her ikkje blir søkt om mellombels bruksløyve | | | | | | | |
| Tryggleiksnivå og arbeid som vil bli utført innan 14 dagar (Gjeld mellombels bruksløyve) | | | | | | | |
| Står det att arbeid innanfor ansvarsområdet, for at tiltaket skal vere trygt å ta i bruk? | | | | | | <input type="checkbox"/> Ja | <input type="checkbox"/> Nei |
| For å oppnå tilstrekkeleg tryggleiksnivå, vil følgjande arbeid bli utført innan: | | | | | | Dato | Dersom ja, fyll ut informasjonen nedanfor |
| Type arbeid | | | | | | | |
| Ferdigattest | | | | | | | |
| <input type="checkbox"/> Ferdigattest – Det er ikkje avdekt feil eller manglar som hindrar ferdigattest | | | | | | | |
| Stadfestingar | | | | | | | |
| Vi stadfestar at kvalitetssikring er utført og dokumentert i medhald av erklæring om ansvarsrett og føretaket si kvalitetssikring. | | | | | | | |
| <input checked="" type="checkbox"/> Vi stadfestar at prosjektering er i samsvar med yngar i TEK17 og preaksepterte yngar (V i TEK) eller ved analyse som syner at forskrifta (TEK17) sine funksjonkrav er oppfylte | | | | | | | |
| <input type="checkbox"/> Vi stadfestar at utføring er i samsvar med produksjonsunderlag. | | | | | | | |
| Erklæring og underskrift | | | | | | | |
| Føretaket er kjent med reglane om straff og sanksjonar i plan- og bygningslova kap 32, og at det kan medføre reaksjonar dersom det er gitt urette opplysningar. | | | | | | | |
| Dato | Føretaket si underskrift | | | Gjenta med blokkbokstavar | | | |
| 10.05.2023 | Odd Heine Hole | | | Odd Heine Hole | | | |



FI

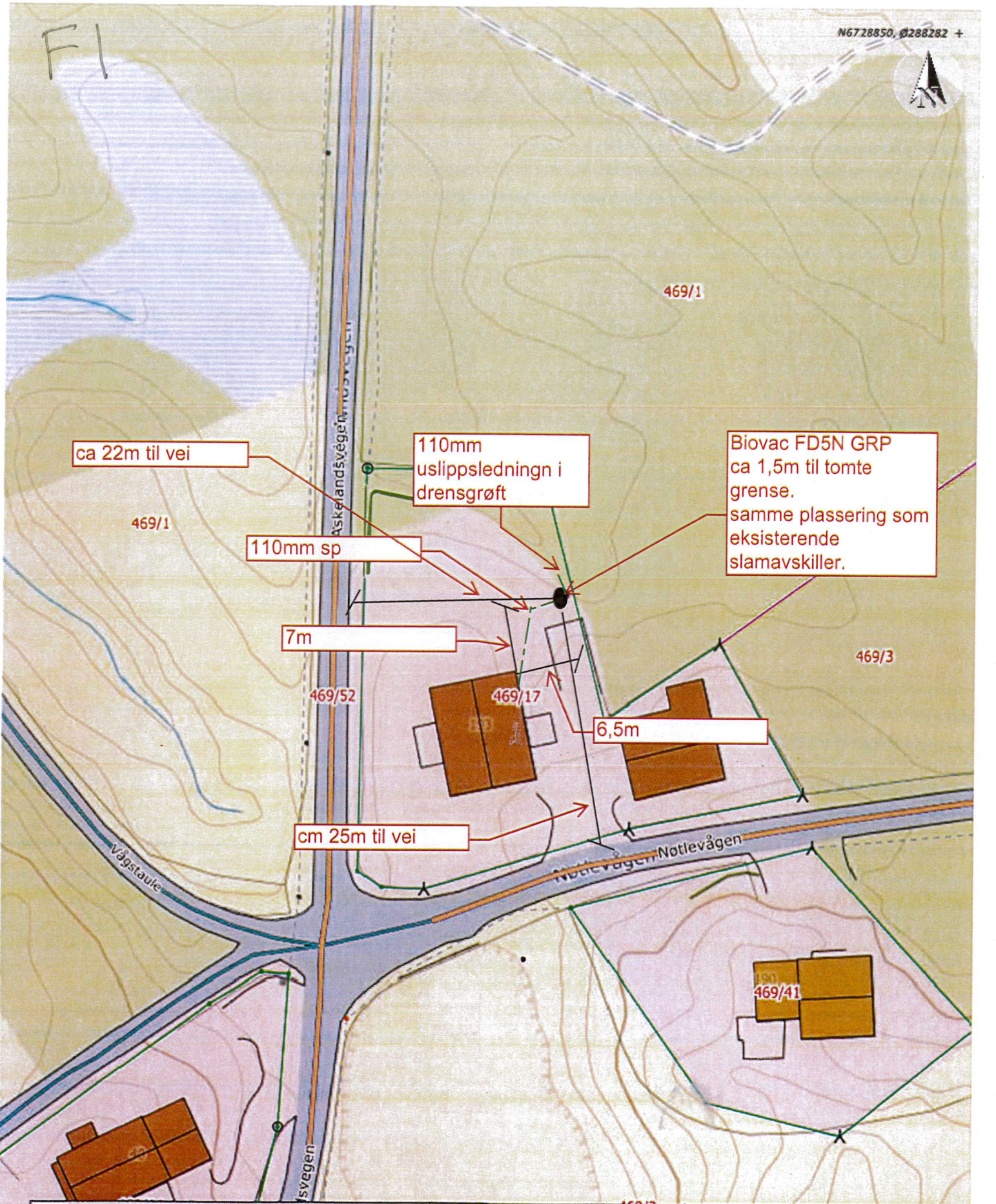

ca 22m til vei

110mm
uslippsledning i
drensgroft

Biovac FD5N GRP
ca 1,5m til tomte
grense.
samme plassering som
eksisterende
slamavskiller.

110mm sp

7m

469/3

469/52

469/17

6,5m

cm 25m til vei

Nøtlevågen

469/41

Situasjonskart - 469/16
plassering av minirensanlegg
gnr 469 bnr 17

Odd Terne Hole



Dato: 10-05-2023

Målestokk: 1:500



Produktinformasjon

BIOVAC® FD5N GRP

Minirensesanlegg for 1 hus/hytte

Revidert 19.04.2022



PRODUKTFORDELER

- Biovac SBR renseteknologi
- Styreskap over bakken
- Fleksibel plassering i byggegrop. Kan kombineres med skjøtehals (maks 50 cm)
- Ingen bevegelige deler i prosessen
- Stort slamlager
- Kan ved behov kombineres med ulike løsninger for etterpolering
- Testet og godkjent for bruk med variabel belastning. Eks. hytter og fritidsboliger
- Innehar SINTEF teknisk godkjenning i henhold til EN 12566-3. TC nr. 20108

PRODUKTBESKRIVELSE

Biovac® FD5N GRP består av en 5,9 m³ glassfibertank som graves ned.

Anlegget brukes ved utslipp av samlet avløpsvann fra helårs- og fritidsbolig, til områder hvor det stilles krav til minimum 90 % reduksjon av fosfor og BOF5.

Ved utslipp til infiltrasjon anbefaler vi at det nedsettes en slamsikringskum i etterkant av anlegget.

Anlegget har behov for inntil 1 årlig slamtømming avhengig av belastning.

Biovac® FD5N GRP

| | |
|--|--------------------------|
| Diameter | 1620 mm |
| Lengde/Høyde | 3220/2170mm |
| Senter innløp/utløp Avstand fra topp tank | 670/790 mm |
| Senter innløp/utløp Avstand fra bunn tank | 1500/1380 mm |
| Diameter innløpsrør | 110 mm |
| Diameter utløpsrør | 110 mm |
| Diameter hals | 800 mm |
| Vekt | 360 kg |
| Matepumpe | Mammut, luft |
| Blåsemotor | 1 stk HP-80 230V |
| Styring | Biovac SBR Controller |
| Kapasitet | 1000 l pr. døgn |
| Strømforbruk | 1,0-1,5 kWt pr. døgn |
| Antall pe | 5 |
| Effektivt slamlager | 3300 l |
| Elektrisk tilførsel | 15A jordfeilautomat 30mA |

Q2

BIOVAC

Serviceavtale Biovac Minirenseanlegg

| INFORMASJON OM ANLEGGSEIER | | Driftsnummer | |
|----------------------------|----------------|--------------|--|
| Navn | Jostein Hole | | |
| Fakturaadresse | Nøtlevågen 193 | | |
| Postnummer/-sted | 5938 Søbovågen | | |
| Telefon privat | Mobil | E-post | |

| INFORMASJON OM ANLEGG | | Anleggsnummer | |
|--------------------------------|----------------|------------------------------|----------------|
| Anleggstype | FDSN GRP | | Anleggskommune |
| Anleggsadresse | Nøtlevågen 193 | | Gårdsnummer |
| Postnummer/-sted | 5938 Søbovågen | | Bruksnummer |
| Serviceavgift pr. år inkl. mva | | Kjemikalier pr. år inkl. mva | |

| | | |
|---|--|--|
| <input checked="" type="checkbox"/> Biovac skal gjennom sin representant foreta service på renseanlegget 2 ganger pr. år. FDSN-FD15N <input type="checkbox"/> Biovac skal gjennom sin representant foreta service på renseanlegget 3 ganger pr. år. FD20N-FD50N og FD10pe-FD35pe <input type="checkbox"/> Biovac skal gjennom sin representant foreta service på renseanlegget 2-3 ganger pr. år. 2 ganger dersom anlegget blir lavt belastet (eks. hytte ikke i bruk vintersesongen) FD5pe Biovac skal sende inn årsrapport til kommunen Biovac har plikt til å levere reservedeler. Følgende utføres på ordinær service: <ol style="list-style-type: none"> Kontrollere ventiler, pumper og gjennomføringer, og foreta nødvendig opprensning, herunder testkjøring av anleggets komponenter og funksjoner. Kontrollere lufttilførselen til anlegget. Kontrollere anleggets tekniske funksjoner. Dersom det er feil på anlegget som fører til at anlegget ikke klarer å tilfredsstille rensekraft iht. gjeldende regelverk, utbedres dette (for anleggseiers regning). Kontrollere slamtårker (FD5pe og FD10pe), og klargjøre slamsekk(er) for levering på deponi. (Avtale om deponering inngås separat). Kontrollere nivå i våtslamlager (FD15-35pe og nedgravd anlegg), og ved behov anmode anleggseier om å rekvirere tømning (for anleggseiers regning). Visuell kontroll av kvalitet på utløpsvannet. Kontrollere alarmer. For anlegg med kjemisk felling kontrolleres doseringsutstyret og kjemikaliekanne byttes/etterfylles. Dokumentere ovenfor kunde at service er tatt. | Ekstraordinær service Ved varsel fra eier om driftsstans eller alvorlige driftsforstyrrelser, skal Biovac treffe feilrettende tiltak/ekstraordinær service i løpet av 24 timer Ekstraordinær service inngår ikke i serviceavgiften og anleggseier belastes for arbeidstid, deler, km og kjøretid fra serviceteknikers tilholdssted etter den til enhver tid gjeldende satser. Overholde brukerinstruks Eier av anlegget plikter å overholde brukerinstruksen for gjeldende anlegg. Bestille slamtømming På anmodning fra Biovac sin representant skal anleggseier bestille slamtømming. Ved driftsproblemer som følge av manglende tømning kan ekstrakostnader tilkomme. Serviceavgiften dekker ikke slamtømminger eller eventuelle avgifter som kommunen måtte pålegge (f. eks. tømme- og deponeringsavgift for slam). Adgang til anlegg Anleggsrom skal som hovedregel ha direkte tilgang utenfra. Anleggseier plikter å gi Biovac sin representant adgang til anlegget for utførelse av ordinær service innenfor vanlig arbeidstid (08.00 – 16.00). Service må kunne gjennomføres av én person iht. krav i arbeidsmiljøloven. Eier må opprettholde og rydde helårsvei for vare-/lastebil innenfor en avstand av maksimalt 30 meter fra anlegget. Biovac forbeholder seg retten til å regulere serviceavgift eller tilleggsfakturere dersom veiforbindelse og adgang til anlegg ikke er iht. ovenstående krav. Serviceavgift Serviceavgiften faktureres etter utført service. | Det påløper administrasjonsgebyr på faktura sendt pr. post, eller som vedlegg i e-post. Gebyret bortfaller på e-faktura eller avtalegiro. For anlegg med kjemisk felling, faktureres kjemikalier i tillegg til serviceavgiften. Kjemikalier faktureres etter den enhver tid gjeldende pris for kjemikalier. Biovac har rett til å regulere serviceavgift iht. SSBs konsumprisindeks. Indeks oktober- oktober foregående år. Biovac forbeholder seg retten til å regulere serviceavgiften ytterligere dersom det kommer endrede krav som påvirker innholdet i Biovac's tjenester, og/eller om det for Biovac oppstår andre kostnadsdrivende forhold. NBI Inn- og utløpsarrangement er anleggseiers ansvar, og forutsettes utført iht. gjeldende retningslinjer og forskrifter. Avløpsnett skal være luftt over tak iht. gjeldende sanitærforskrift. Salg av eiendommen: Dersom anleggseier selger eiendommen som anlegget betjener, plikter anleggseier å overføre ansvar og rettigheter som følger denne avtale til ny eier iht. forskrift om begrensning av forurensning § 12-13. Forurensningsloven §24 Gammel eier hefter for serviceavgiften frem til ny eier har signert Varighet avtale: Denne avtale løper så lenge forurensningsmyndighetene opprettholder sitt krav om serviceavtale iht. utslippstillatelse, og Biovac kan oppfylle kravet om deleleveranser. Biovac har rett til å si opp serviceavtalen om anleggseier ikke følger retningslinjene Biovac gir om drift og vedlikehold av anlegget, det foreligger uoppgjorte krav, eller mislighold av avtalen. Dette meldes til forurensningsmyndighet |
|---|--|--|

| | |
|---|--------------------------------|
| Dato..... | Dato 31.10.2021 |
| Sign. selger..... For Biovac Environmental Technology AS | Sign. anleggseier Jostein Hole |

Q3

N6728850, Ø288282 +

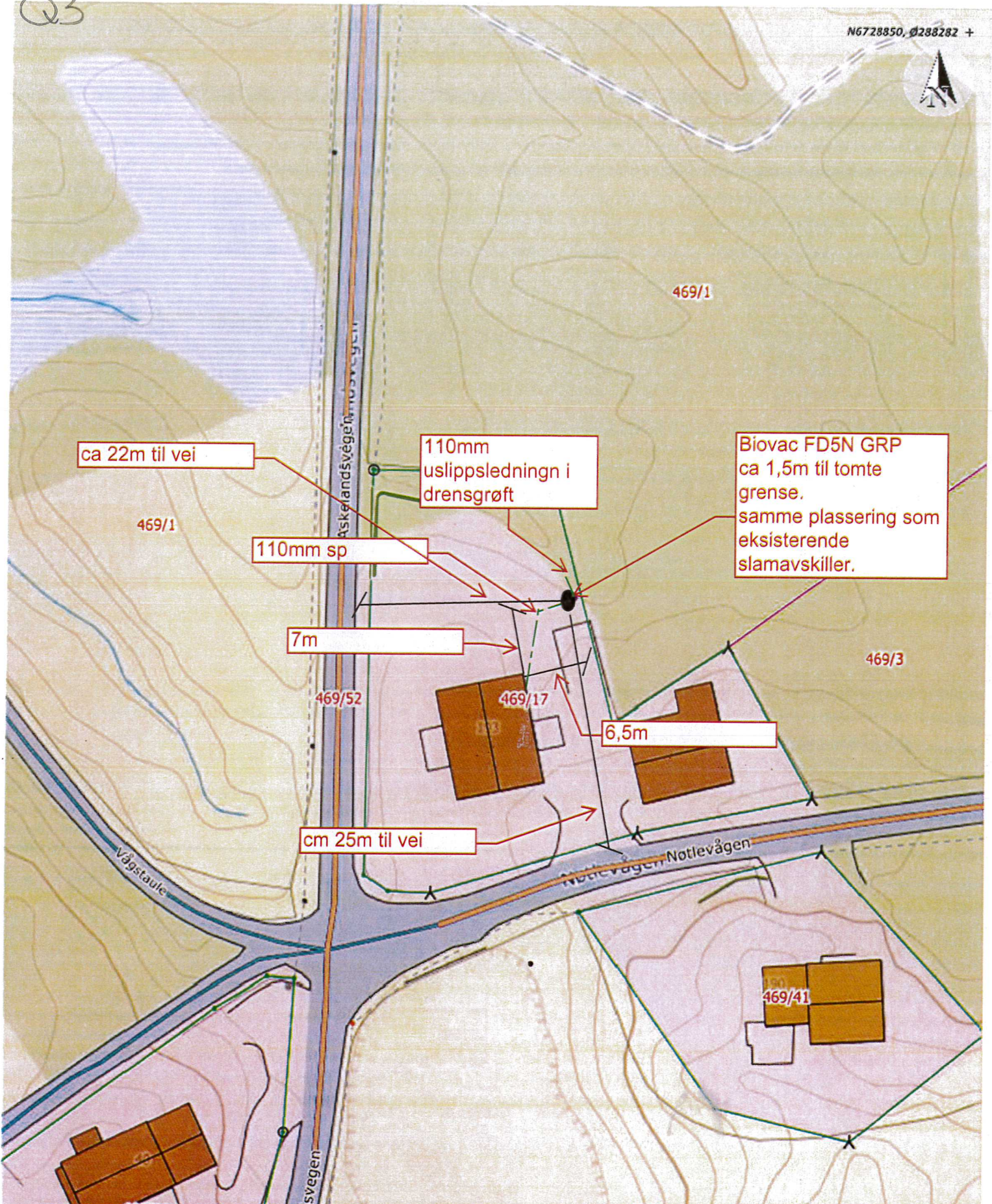

ca 22m til vei

110mm
uslippsledning i
drensgrøft

Biovac FD5N GRP
ca 1,5m til tomte
grense.
samme plassering som
eksisterende
slamavskiller.

110mm sp

7m

469/3

469/52

469/17

6,5m

cm 25m til vei

Nøtlevågen

469/41

Situasjonskart - 469/16
plassering av minirensanlegg
gnr 469 bnr 17

Odd Terne Hole



Dato: 10-05-2023

Målestokk: 1:500



+ N6728707, Ø288182

Data fra Kartverket, Norge Digitalt og Nordhordland digitalt