



Kommune: 4631 - ALVER
Gardsnummer: 322
Bruksnummer: 266

Utskriftsdato/klokkeslett: 22.05.2023 kl. 14:11

Produsert av: Kjartan Medaas

Dette dokumentet viser resultatet av Opprett ny grunneigedom ved frådeling ført 05.05.2023.

Orientering om relevant utdrag av matrikkelen

Eit relevant utdrag av matrikkelen viser deler av opplysningane som registrert om matrikkeleiningane (eigedommane). Utdraget viser kva slags endringar som er gjort i matrikkelen knytt til ei forretning, som t.d. kva for grenser som vart behandla. Relevant utdrag av matrikkelen er heimla i Forskrift om eiendomsregistrering av 26. juni 2009 § 9.

Du kan kontakte kommunen for å få komplett matrikkelbrev, dersom du vil sjå alle opplysningar som er registrert om matrikkeleininga.

Om heilskap og nøyaktigheit i relevant utdrag av matrikkelbrevet

Matrikkelen vart etablert ved konvertering av data frå tidlegare register. Det kan variere kor gode slike data er med omsyn til heilskap og nøyaktigheit. I enkelte tilfelle kan grensepunkt og grenselinjer mangle heilt eller delvis, eller vere feil registrerte. Det kan også vere feil og manglar ved registrert bygnings- og adresseinformasjon. Heilskap og kartfestingsnøyaktigheit er oftast betre innanfor enn utanfor tettbygde strøk. Ver merksam på at oppgjve areal for mange matrikkeleiningar og bygg er usikre.

For utfyllande informasjon: www.kartverket.no/utdragmatrikkel

Matrikkeleining

Matrikkeleiningstype: Grunneigedom
Bruksnamn:
Etableringsdato: 26.10.2018
Skyld: 0
Er tinglyst: Ja
Har festegrunnar: Nei
Er seksjonert: Nei

Arealrapport

Tekst	Areal	Kommentar
Utrekna areal for 322 / 266	7 153,8 m2	

Eigarforhold

Tinglyste eigarforhold

Rolle	Status	Føds.d./org.nr	Namn	Brukseinin	Adresse	Andel
Heimelshavar		922122350	MG NÆRING FREKHAUG AS		c/o Mestergruppen AS Postboks 6197 Etterstad 602 OSLO	1 / 1

Forretningar der matrikkeleininga er berørt

Forretning	Forretningsdokumentdato	Status	Tinglysing	Endra dato	Matrikkelføring
Forretningstype	Kommunal saksreferanse				Signatur Dato
Årsak til feilretting	Nettadresse (URL)				
	Annan referanse				
Opprett ny grunneigedom ved frådeling	13.04.2023	Tinglyst		11.05.2023	medakjar 05.05.2023
Oppmålingsforretning	23/387				
		Rolle	Matrikkeleining		Arealendring
		Avgjevar	4631 - 322/281		-28,7
		Mottakar	4631 - 322/297		28,8
		Berørt	4631 - 322/218		0
		Berørt	4631 - 322/266		0

Landmålarnummer	Namn
000205	KJARTAN MEDAAS

Oversiktskart

Målestokk 1:5 000
EUREF89 UTM Sone 32

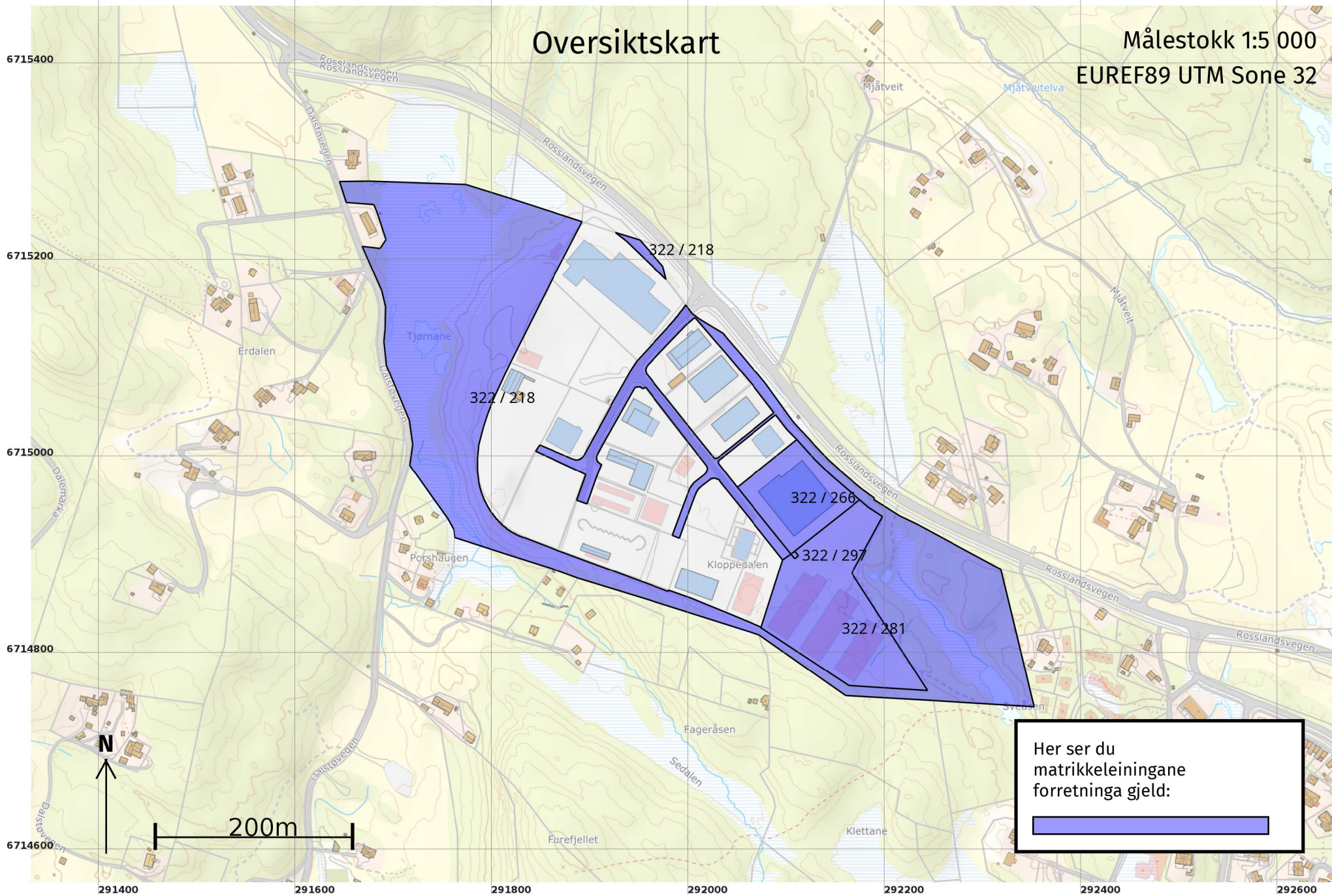

Oversiktskart for 322 / 266

Målestokk 1:1 000
EUREF89 UTM Sone 32

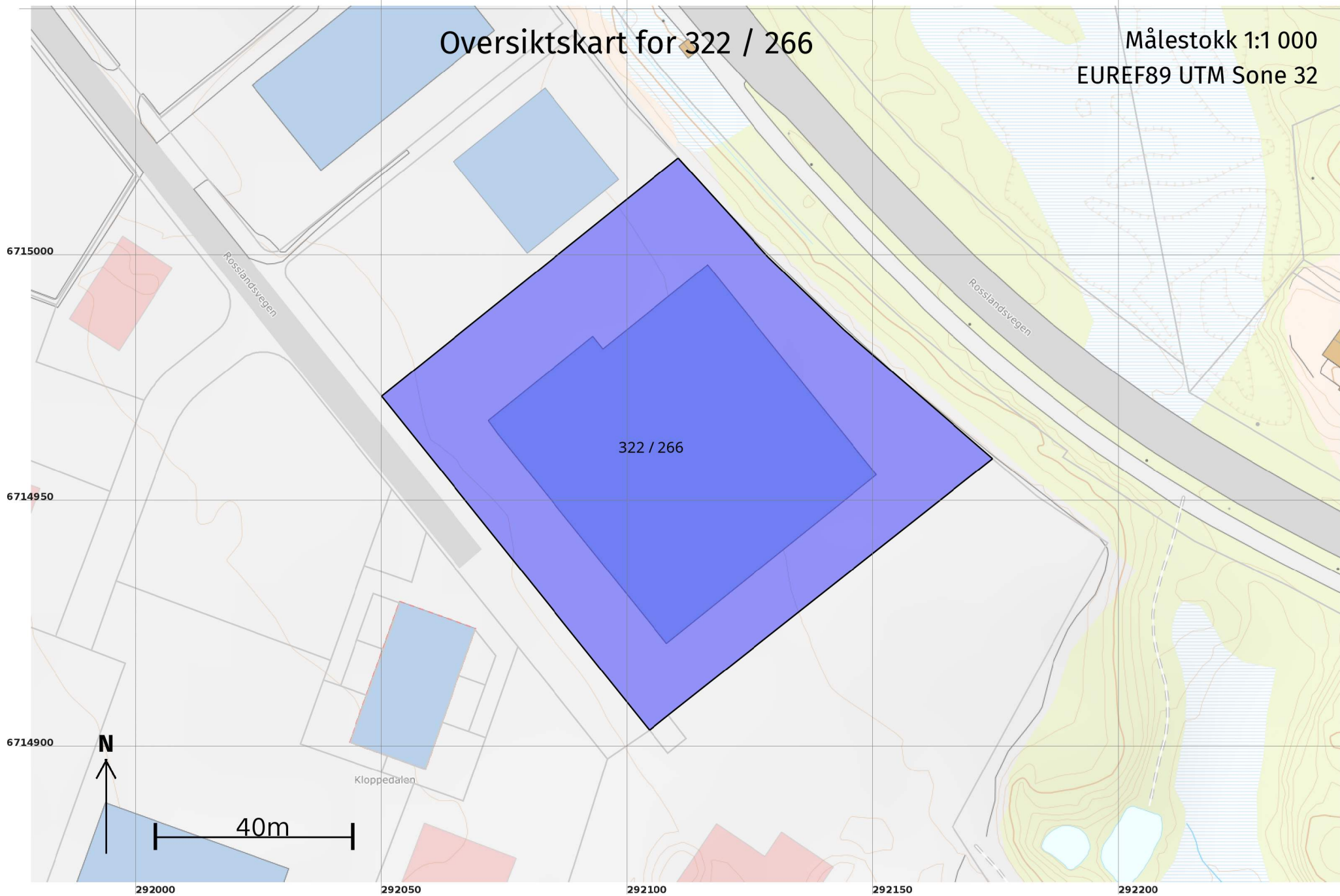

Grenser før "Opprett ny grunneigedom ved fradeling" ført 05.05.2023

Målestokk 1:500
EUREF89 UTM Sone 32

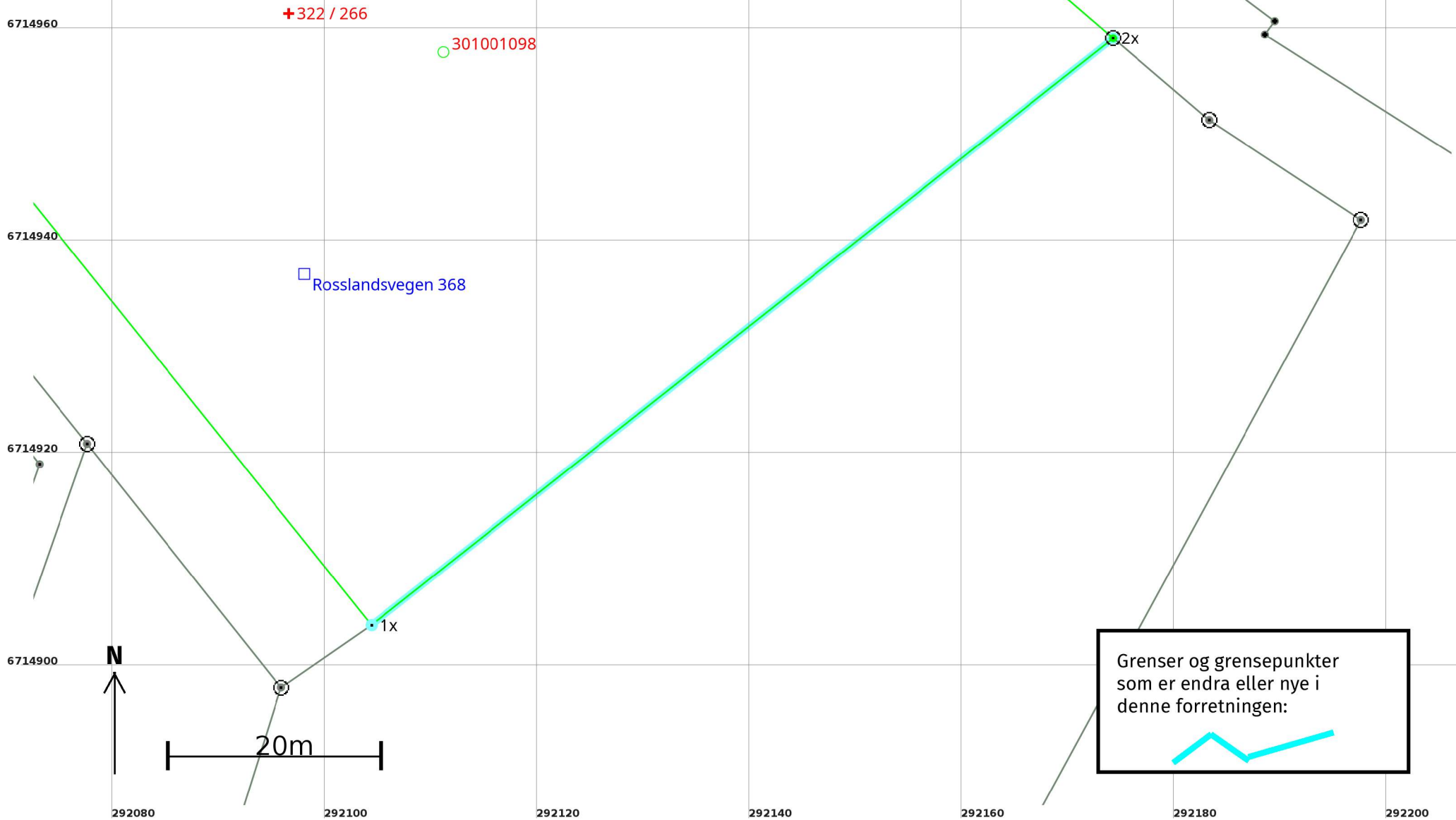

Grenser etter "Opprett ny grunneigedom ved fradeling" ført 05.05.2023

Målestokk 1:500
EUREF89 UTM Sone 32

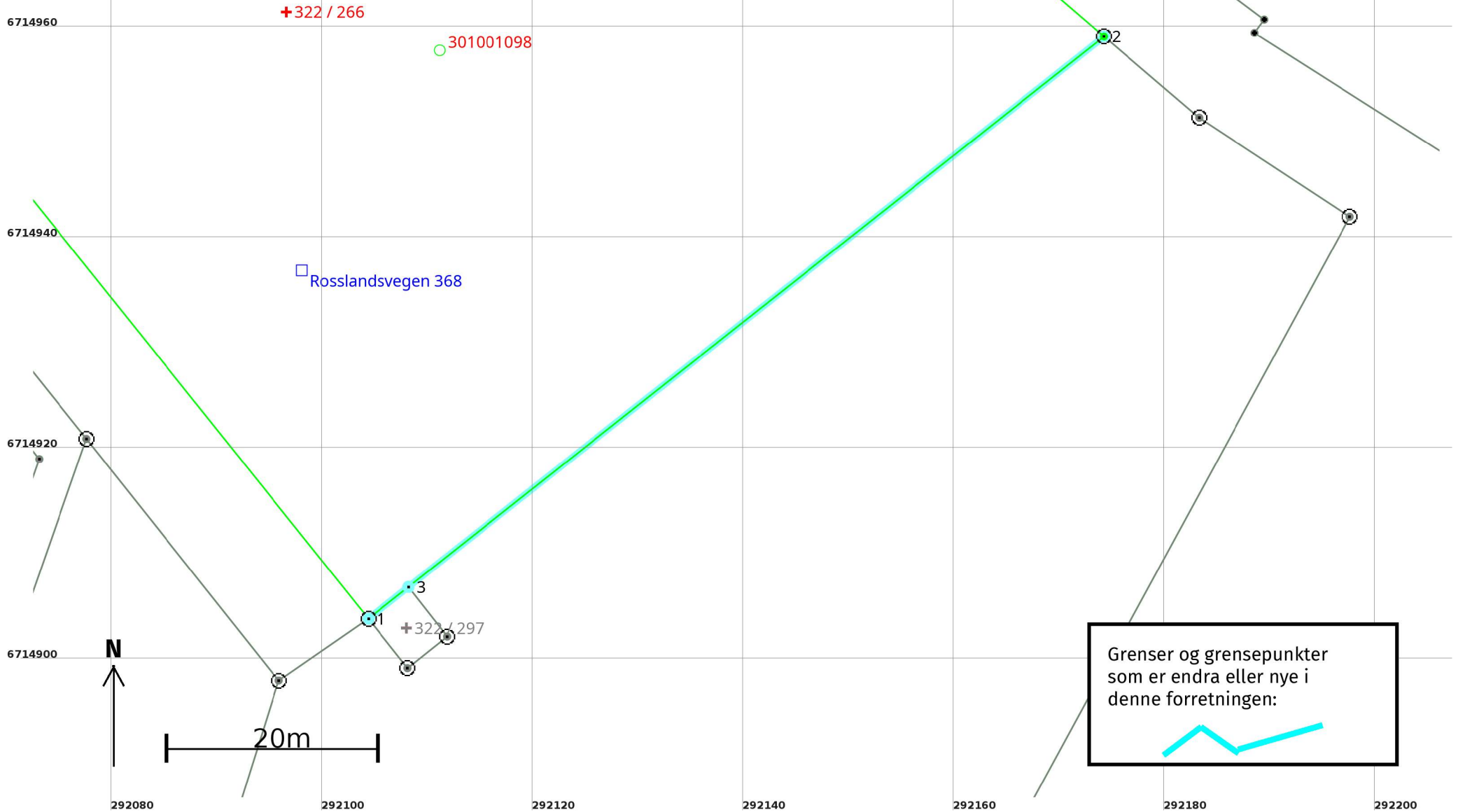

Opprett ny grunneigedom ved frådelling 05.05.2023

Før forretninga:

Areal: 7 153,8

Arealmerknad:

Representasjonspunkt:

Koordinatsystem: EUREF89 UTM Sone 32

Nord: 6714962

Aust: 292097

Etter forretninga:

Areal: 7 153,8

Arealmerknad:

Representasjonspunkt:

Koordinatsystem: EUREF89 UTM Sone 32

Nord: 6714962

Aust: 292097

Grensepunkt / Grenselinje

Ytre avgrensing

Løpenr	Status	Nord	Aust	Grensemerke nedsett i / Lengde (m)	Grensepunkttype / Linjeinformasjon	Målemetode / Grenser mot	Nøyaktighet (SD i cm)	Radius
1x	Endra - Før	6714904,18	292104,44	Annan terrengdetalj 86,99	Asfaltspiker	96 GNSS: Fasemåling (Real time kinematic) 4631 - 322 / 218 og 4631 - 322 / 281	10	
1	Endra - Etter	6714904,18	292104,44	Annan terrengdetalj 86,99	Offentleg godkjent grensemerke	96 GNSS: Fasemåling (Real time kinematic) 4631 - 322 / 218, 4631 - 322 / 281 og 4631 - 322 / 297	10	
2x	Endra - Før	6714959,40	292174,22	Jordfast stein 88,99	Offentleg godkjent grensemerke	96 GNSS: Fasemåling (Real time kinematic) 4631 - 322 / 218 og 4631 - 322 / 281	10	
2	Endra - Etter	6714959,40	292174,22	Jordfast stein 84,14	Offentleg godkjent grensemerke	96 GNSS: Fasemåling (Real time kinematic) 4631 - 322 / 218 og 4631 - 322 / 281	10	
3	Nytt	6714907,19	292108,24	Annan terrengdetalj 4,85	Asfaltspiker	96 GNSS: Fasemåling (Real time kinematic) 4631 - 322 / 281 og 4631 - 322 / 297	10	