

EV 39 til eiendommen gnr. 188 bnr. 6 i ALVER KOMMUNE

Søknad om avkjørsel - Ny avkjørsel

[Veiledning](#) [Rettleiing](#)

Søknad innsendt dato: 8. mai 2023

Opplysninger fra søker

Valgt språkform i søknadsskjema: **Bokmål**
Varighet for avkjørsel: **Permanent**
Søknadstype: **Ny avkjørsel**
Opprettelse av ny grunneiendom: **Ja**

Veg

Veg: **EV 39**
Ca vegreferanse: **EV39 S73D290 m633**

Eiendom og bygninger

Kommune: **4631 - ALVER
KOMMUNE**
Matrikelnr: **188/6**
Adresse:
Postnr- og sted:

Areal (m2): **93637.5**
Etablert: **1872-03-13**
Bruksenheter: **6**

Bygningstype	Bygningsstatus	Næringsgruppe	Bygningsendring
113 - Våningshus	Teke(n) i bruk		
	Igangsetjingsløyve	Jordbruk, skogbruk og fiske	Tilbygg
	Igangsetjingsløyve	Anna som ikkje er næring	Påbygg
183 - Naust båthus sjøbu	Teke(n) i bruk	Anna som ikkje er næring	
241 - Hus for dyr/landbr.lager/silo	Teke(n) i bruk		
111 - Einebustad	Teke(n) i bruk	Bustad	

Planregisterstatus

Kommuneplan: **Omfattes av kommuneplan
(fullstendige plandata med hoveddokumenter)**

Reguleringsplan: **Omfattes av reguleringsplan
(fullstendige plandata med hoveddokumenter)**

Kommuneplan - areal

Kommuneplan

Kommuneplan: **Finnes -
Nei**

Kommunedelplan

Kommunedelplan: **Finnes -
Nei**

Reguleringsplan

Eiendom

Regulert: **Nei**

Veg

Regulert: **Ja**

RpOmråde

Plannavn: **Felt E Såta**

PlanID: **1263-16051983**

Planstatus: **3 - Endelig**

vedtatt arealplan

Planbestemmelse: **1 - Med bestemmelser som egen tekst**

Plantype: **30 - Eldre**

reguleringsplan

Ikrafttredelsesdato: **1983-05-16**

Kopidato: **1983-05-16**

Oppdateringsdato: **2023-04-19**

[Lenke til reguleringsplan](#)

Forslagsstillertype:

Vertikalnivå: **2 - På grunnen/vannoverflate**

Stedlige forhold

Reguleringsplaner (500m x 500m)



[Lenke til plankart](#)

NVDB - ulykker (1000m x 1000m)

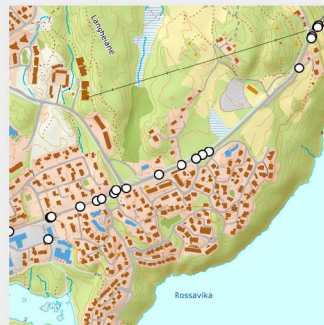

[Kartlenke trafikkulykker](#)

Georange - Ortofoto (500m x 500m)

Ortofoto mangler

[Lenke til ortofoto](#)

Støyvarselkart (T-1442)
(500m x 500m)

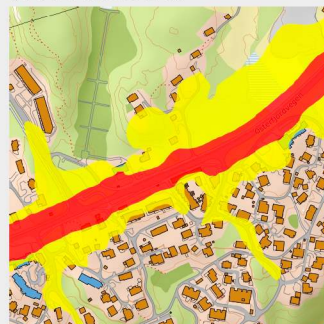

[Lenke til støykart](#)

[Lenke til Google Maps](#)

Trafikkdata

Fartsgrense: **Ikke funnet**
Gyldig fra dato: **Ikke funnet**
[Kartlenke fartsgrense](#)

Årsdøgnstrafikk: **Ikke funnet**
Andel lange kjøretøy: **Ikke funnet**
Gjelder for år: **Ikke funnet**
[Kartlenke årsdøgnstrafikk](#)

Søker

Navn: **REIGSTAD BYGG
OG EIGEDOM AS**

Organisasjonsnummer:
982231345

Adresse:
Osterfjordvegen 124

Postnr- og sted: **5914
ISDALSTØ**

Kontaktperson: **KJELL
ANDERS REIGSTAD**

E-post:
kjell.reigstad@yahoo.no

Mobil: **97747964**

Tiltakshaver

Navn: **Rolf Reigstad**

Gjervika 28

Postnr- og sted: **5914
ISDALSTØ**

Begrunnelse fra søker

Det skal etablerast ny eigedom på gbnr 188/6, Mellom 188/74 og 188/81. Avkjørsle til kjøyrbar gang og sykkelveg (SVV), vidare til Kommunal veg, slik det var planlagt ved etablering av GS veg 2003. Det er forventa etablert tomannsbustad på ny eigedom, trafikkmengde 4 bilar.

Vi ønskjer førehandsuttale. Sjå elles vedlagte utgreiing og dokumenter.