

| Areal tabell   |                         |                            |
|----------------|-------------------------|----------------------------|
| Etasje         | Type                    | Areal                      |
| 1. etg         | Åpent overbygd areal    | 3,6                        |
|                | Garasje/carport.utv bod | 44,5                       |
|                | Sekundærrom             | 16,1                       |
|                | Primærrom               | 204,5                      |
| <b>Sum BRA</b> |                         | <b>268,7 m<sup>2</sup></b> |
| <b>BYA</b>     |                         | <b>298,4 m<sup>2</sup></b> |

**Merknad**

For isolasjonsmengder og U-verdier,  
Se varmetapsberegninger

Målsetting på utside mur/stenderverk

Snøfangere monteres iht. Sintef byggforsk  
detaljblad 525.931

BYA er beregnet til utside underliggende  
støtte.

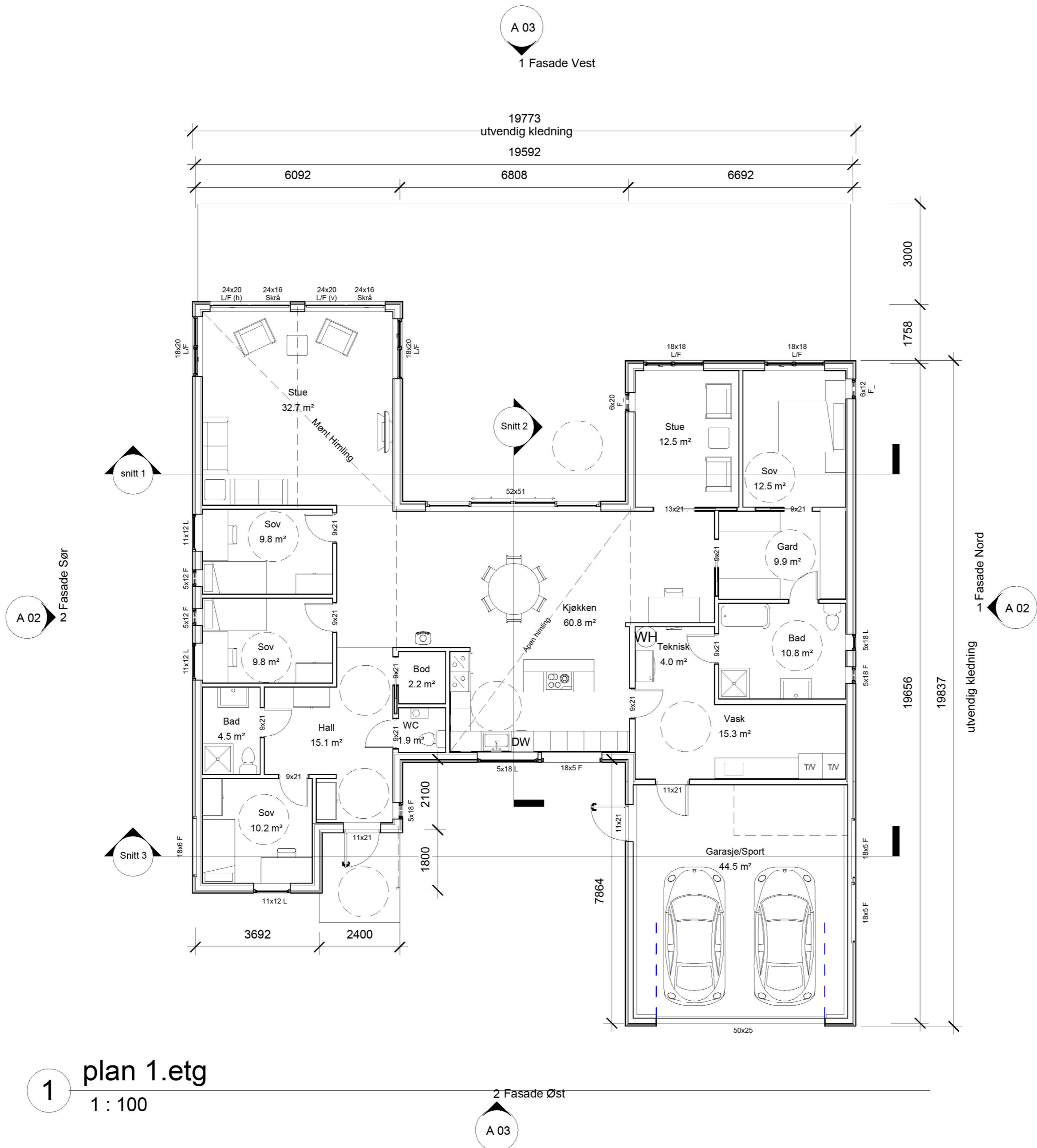

1 plan 1. etg  
1 : 100

**NORDBOHUS VILLANGER & SØNNER**

|                    |                               |         |                        |            |
|--------------------|-------------------------------|---------|------------------------|------------|
| Tiltakshaver       | Anita Milde og Johannes Dale  |         | Plan 1. etg (A2)       |            |
| Prosjekt           | EAT - Milde og Dale           | Gnr/Bnr | Byggemeldingstegninger |            |
| Byggeplass/Adresse | Nøtlevågen, 5938<br>Sæbøvågen | 472/1   | Dato                   | 09.01.2023 |
|                    |                               |         | Revisjon               | 20.02.2023 |
|                    |                               |         | Tegn av                | Rune.K     |
| Kommune/nr         | Alver Kommune / 4631          |         | Kontroll               | Rune.K     |
|                    |                               |         | Scale                  | 1 : 100    |

A 01