

**For matrikkeleining:**

Kommune: 4631 - ALVER  
Gardsnummer: 126  
Bruksnummer: 95

Utskriftsdato/klokkeslett: 08.06.2023 kl. 08:10  
Produsert av: Kjartan Medaas  
Attestert av: Alver kommune

**Orientering om matrikkelbrev**

Matrikkelbrevet er heimla i «Lov om eigedomsregistrering» (matrikkellova) av 17. juni 2005. Etter definisjonen i matrikkellova § 3 d) er matrikkelbrevet ei attestert utskrift av matrikkelen som viser alle registrerte opplysningar om ei matrikkeleining ved oppgjeven dato.

**Om heilskap og nøyaktigheit i matrikkelbrevet**

Matrikkelen vart etablert ved konvertering av data frå tidlegare register. Det kan variere kor gode slike data er med omsyn til heilskap og nøyaktigheit. I enkelte tilfelle kan grensepunkt og grenselinjer mangle heilt eller delvis, eller vere feil registrerte. Det kan også vere feil og manglar ved registrert bygnings- og adresseinformasjon. Heilskap og kartfestingsnøyaktigheit er oftast betre innanfor enn utanfor tettbygde strøk. Ver merksam på at oppgjeve areal for mange matrikkeleiningar og bygg er usikre.

For utfyllande informasjon: [www.kartverket.no/matrikkelbrev](http://www.kartverket.no/matrikkelbrev)

## Matrikkeleining

Matrikkeleiningstype: Grunneigedom  
Bruksnamn:  
Etableringsdato: 31.05.2023  
Skyld: 0  
Er tinglyst: Ja  
Har festegrunnar: Nei  
Er seksjonert: Nei

## Arealrapport

Tekst	Areal	Kommentar
Utrekna areal for 126 / 95	2 641,3 m2	

## Eigarforhold

### Tinglyste eigarforhold

Rolle	Status	Føds.d./org.nr	Namn	Brukseinin	Adresse	Andel
Heimelshavar		031053	HERLAND AASHILD M HOPE		MONGSTADVEGEN 826 5955 LINDÅS	1 / 2
Heimelshavar		130751	HERLAND OVE		MONGSTADVEGEN 826 5955 LINDÅS	1 / 2

## Oversikt over teigar

(EUREF89 UTM Sone 32)

Løpenr	Type	Hovudteig	Nord	Aust	Høgde	Areal	Merknader
1	Teig	Ja	6745120	284589		2 641,3 m2	

## Forretningar der matrikkeleininga er involvert

Forretning	Forretningstype	Årsak til feilretting	Forretningsdokumentdato	Kommunal saksreferanse	Nettadresse (URL)	Annan referanse	Status	Tinglysing	Endra dato	Matrikkelføring	Signatur	Dato
------------	-----------------	-----------------------	-------------------------	------------------------	-------------------	-----------------	--------	------------	------------	-----------------	----------	------

Forretning Forretningstype Årsak til feilretting	Forretningsdokumentdato Kommunal saksreferanse Nettadresse (URL) Annan referanse	Status	Tinglysing	Endra dato	Matrikkelføring Signatur Dato
Opprett ny grunneigedom ved frådeling Oppmålingsforretning	28.03.2023 23/221	Tinglyst		02.06.2023	medakjar 25.05.2023
		Rolle	Matrikkeleining		Arealendring
		Avgjevar	4631 - 126/5		-2 641,2
		Mottakar	4631 - 126/95		2 641,3
		Berørt	4631 - 126/9		0
		Berørt	4631 - 126/38		0
		Berørt	4631 - 126/79		0

Landmålarnummer	Namn
000205	KJARTAN MEDAAS

Adresser						
Adresstype	Adressenamn Adressetilleggsnamn	Adressekode Kjeldekode	Adressenr Koord.syst. Nord	Aust	Krinsar	Atkomstpunkt
Vegadresse	Mongstadvegen	1160	826			Nei
			EUREF89 UTM Sone 32 6745111	284582	Grunnkrins: 0101 Åsheim Røystekrins: 7 LINDÅS Kyrkjesokn: 07070306 Lindås Postnr.område: 5955 LINDÅS Tettstad:	

### Aktive bygg som er registrerte på matrikkeleininga

<b>Bygningsnr:</b> 176 202 769	Utbygd areal:	0	Tal bustader:	0	Datoar
<b>Løpenr:</b>	Bruksareal bustad:	0	Tal etasjar:	0	Rammeløyve:
Repr.punkt: Koordinatsystem: EUREF89 UTM Sone 32 Nord: 6745108 Aust: 284601	Bruksareal anna:	0	Vassforsyning:		Igangsetjingsløyve:
Bygningsendringskode:	Bruksareal totalt:	0	Avløp:		Teke(n) i bruk:
Bygningstype: Hus for dyr/landbr.lager/silo	Bruttoareal bustad:	0	Har heis:	Nei	Mellombels bruksløyve:
Næringsgruppe:	Bruttoareal anna:	0			Ferdigattest:
Bygningsstatus: Teke(n) i bruk	Bruttoareal totalt:	0			
Energikjelder:	Alternativt areal:	0			
Oppvarming:	Alternativt areal 2:	0			

Brukseiningar

Adresse	Brukseingsnummer	Brukseingstype	Bruksareal	Tal rom	Kjøkkentilgang	Bad	WC	Matrikkeleining	
		Unummerert brukseining	0	0		0	0	126/95	
<b>Bygningsnr:</b>	176 202 777	Utbygd areal:	0	Tal bustader:	1	Datoar			
<b>Løpenr:</b>		Bruksareal bustad:	0	Tal etasjar:	1	Rammeløyve:			
<b>Repr.punkt:</b>	Koordinatsystem: EUREF89 UTM Sone 32	Bruksareal anna:	0	Vassforsyning:		Igangsetjingsløyve:			
	Nord: 6745111 Aust: 284582	Bruksareal totalt:	0	Avløp:		Teke(n) i bruk:			
<b>Bygningsendringskode:</b>		Bruttoareal bustad:	0	Har heis:	Nei	Mellombels bruksløyve:			
<b>Bygningstype:</b>	Våningshus	Bruttoareal anna:				Ferdigattest:			
<b>Næringsgruppe:</b>		Bruttoareal totalt:	0						
<b>Bygningsstatus:</b>	Teke(n) i bruk	Alternativt areal:	0						
<b>Energikjelder:</b>		Alternativt areal 2:	0						
<b>Oppvarming:</b>									
<b>Etasjar</b>									
Etasje	Tal på bueningar	BRA bustad	BRA anna	BRA totalt	BTA bustad	BTA anna	BTA totalt	Alt. areal	Alt. areal 2
H01	1	0	0	0	0	0	0	0	0
<b>Brukseiningar</b>									
Adresse	Brukseingsnummer	Brukseingstype	Bruksareal	Tal rom	Kjøkkentilgang	Bad	WC	Matrikkeleining	
1160 Mongstadvegen 826	H0101	Bustad	0	0		0	0	126/95	

# Oversiktskart for 126 / 95

Målestokk 1:2 000  
EUREF89 UTM Sone 32

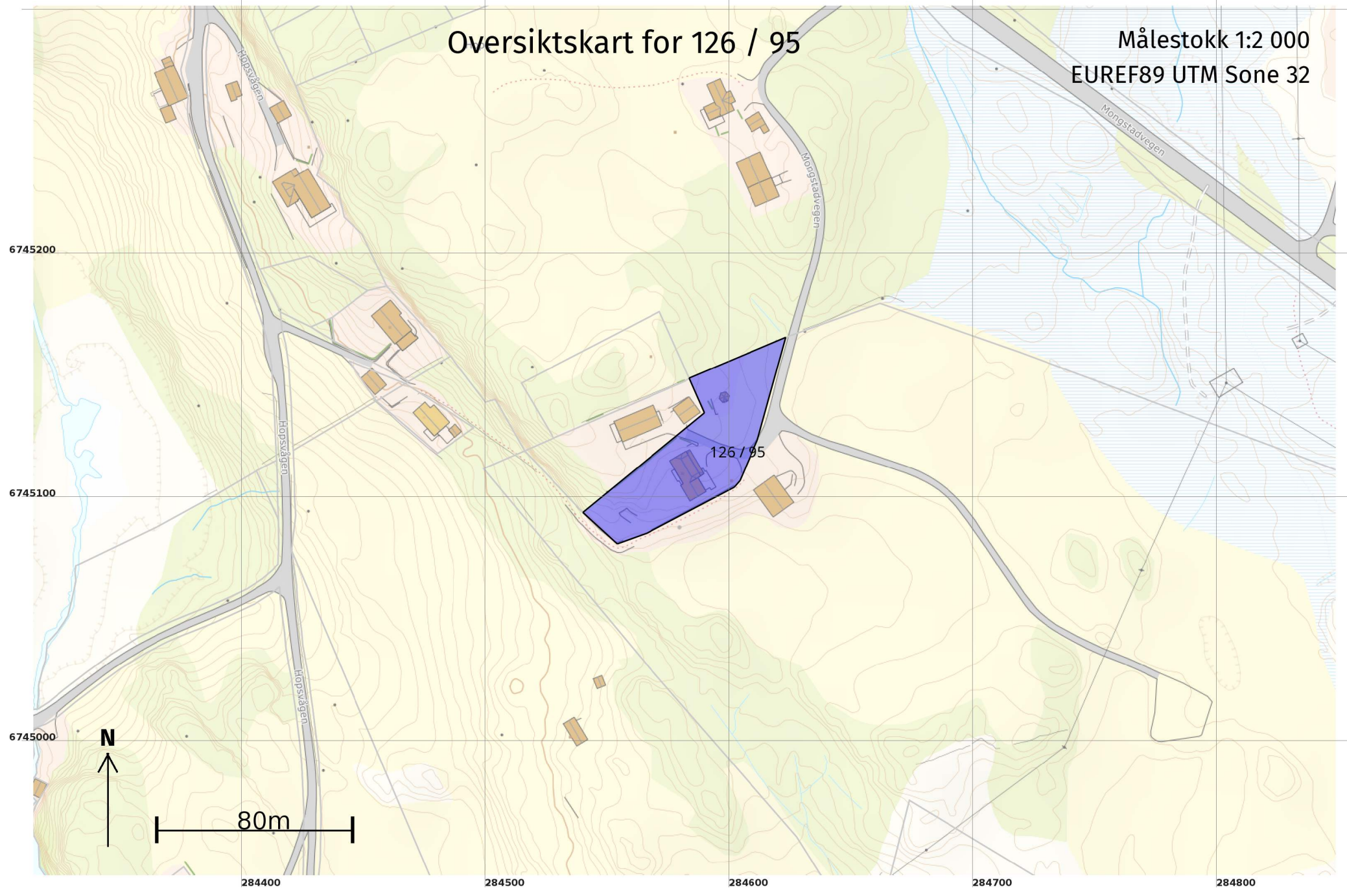

# Teig 1 (Hovudteig) 126 / 95

Målestokk 1:1 000  
EUREF89 UTM Sone 32

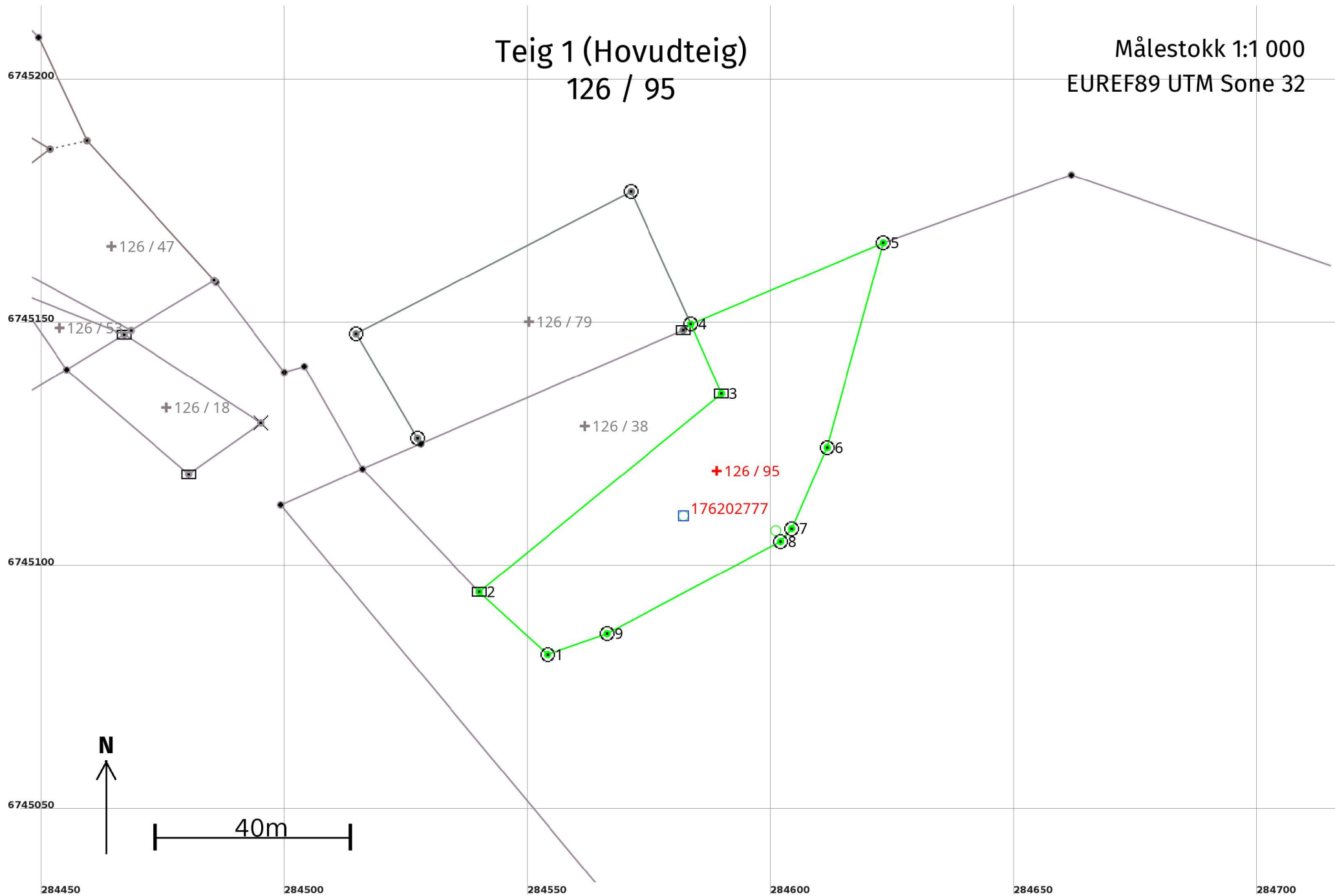



## Areal og koordinatar

**Areal:** 2 641,3

**Arealmerknad:**

**Representasjonspunkt:** **Koordinatsystem:** EUREF89 UTM Sone 32

**Nord:** 6745120

**Aust:** 284589

### Grensepunkt / Grenselinje

### Ytre avgrensing

Løpenr	Nord	Aust	Grensemerke nedsett i / Lengde (m)	Grensepunkttype / Linjeinformasjon	Målemetode	Nøyaktighet (SD i cm)	Radius
1	6745082,56	284554,09	Fjell 19,03	Offentleg godkjent grensemerke	96 GNSS: Fasemåling (Real time kinematic)	10	
2	6745095,38	284540,03	Jord 64,30	Stein eller røys	96 GNSS: Fasemåling (Real time kinematic)	10	
3	6745136,12	284589,78	Jord 15,61	Stein eller røys	96 GNSS: Fasemåling (Real time kinematic)	10	
4	6745150,42	284583,53	Jordfast stein 42,93	Offentleg godkjent grensemerke	96 GNSS: Fasemåling (Real time kinematic)	10	
5	6745167,10	284623,08	Jord 43,60	Offentleg godkjent grensemerke	96 GNSS: Fasemåling (Real time kinematic)	10	
6	6745125,06	284611,53	Jord 18,18	Offentleg godkjent grensemerke	96 GNSS: Fasemåling (Real time kinematic)	10	
7	6745108,40	284604,26	Jord 3,48	Offentleg godkjent grensemerke	96 GNSS: Fasemåling (Real time kinematic)	10	
8	6745105,75	284601,99	Jord 40,39	Offentleg godkjent grensemerke	96 GNSS: Fasemåling (Real time kinematic)	10	
9	6745086,83	284566,30	Jord 12,93	Offentleg godkjent grensemerke	96 GNSS: Fasemåling (Real time kinematic)	10	