

Erklæring og underskrift

Ansvarlig søker bekrefter at hele tiltaket belegges med ansvar, og dekker kravene i henhold av plan- og bygningsloven. En er kjent med reglene om straff og sanksjoner i pbl kap. 32 og at det kan medføre reaksjoner dersom det gis uriktige opplysninger. Foretaket forplikter seg til å stille med nødvendig kompetanse i tiltaket, jf. SAK10 kap. 10 og 11.

Ansvarlig søker for tiltaket		Tiltakshaver	
Foretak Ing. Taule AS	Org.nr. 988103381	Navn Ahmet O oy	
Adresse Radøyvegen 1400		Adresse Svaneviksveien 3B	
Postnr. 5936	Poststed Manger	Postnr. 5063	Poststed Bergen
Kontaktperson Karl Atle Taule	Telefon	Mobiltelefon 90866010	Eventuelt organisasjonsnummer
E-post atle@ing-taule.no		E-post ahmet.ozoy@gac.com	
Dato 8/6-23	Underskrift <i>Karl Atle Taule</i>		Dato
Gjentas med blokkbokstaver Karl Atle Taule		Gjentas med blokkbokstaver Ahmet Ozoy	

Fakturaadresse	
Navn Ahmet Ozoy	
Adresse Svaneviksveien 3B	
Postnr. 5963	Poststed Bergen
Eventuelt organisasjonsnummer	

Bygningstyppekoder**BOLIG**

Dersom bruksarealet til bolig er større enn bruksarealet til annet enn bolig, velges bygningstype kodet innen hovedgruppen "Bolig" (111–199). Ved valg av bygningstype velges den med størst andel av arealet innen hovedgruppen.

Enebolig	Store boligbygg	Fritidsbolig
111 Enebolig	141 Stort frittliggende boligbygg på 2 et.	161 Hytter, sommerhus ol. fritidsbygg
112 Enebolig med hybel/sokkelleilighet	142 Stort frittliggende boligbygg på 3 og 4 et.	162 Helårsbolig som benyttes som fritidsbolig
113 Våningshus	143 Stort frittliggende boligbygg på 5 et. eller mer	163 Våningshus som benyttes som fritidsbolig
Tomannsbolig	144 Store sammenbygde boligbygg på 2 et.	Kole, seterhus og lignende
121 Tomannsbolig, vertikaldelt	145 Store sammenbygde boligbygg på 3 og 4 et.	171 Seterhus, sel, rorbu og lignende
122 Tomannsbolig, horisontaldelt	146 Store sammenbygde boligbygg på 5 et. eller mer	172 Skogs- og utmarkskoie, gamle
123 Våningshus, tomannsbolig, vertikaldelt	Bygning for bofellesskap	Garasje og uthus til bolig
124 Våningshus tomannsbolig, horisontaldelt	151 Bo- og servicesenter	181 Garasje, uthus, anneks til bolig
Rekkehus, kjedehus, andre småhus	152 Studenthjem/studentboliger	182 Garasje, uthus, anneks til fritidsbolig
131 Rekkehus	159 Annen bygning for bofellesskap*	Annen boligbygning
133 Kjede-/atriumhus		193 Boligbrakker
135 Terrassehus		199 Annen boligbygning (sekundærbolig reindrift)
136 Andre småhus med 3- boliger eller flere		

ANNET

Dersom bruksarealet ikke omfatter bolig eller bruksarealet til bolig er mindre enn til annet, velges bygningstype kodet innen "Annet" (211–840) ut fra hovedgruppen som samlet utgjør det største arealet. Ved valg av bygningstype velges den med størst andel av arealet innen hovedgruppen.

INDUSTRI OG LAGER**Industribygning**

- 211 Fabrikbygning
- 212 Verkstedsbygning
- 214 Bygning for renseanlegg
- 216 Bygning for vannforsyning
- 219 Annen industribygning *

Energiforsyningsbygning

- 221 Kraftstasjon (> 15 000 kVA)
- 223 Transformatorstasjon (> 10 000 kVA)
- 229 Annen energiforsyning *

Lagerbygning

- 231 Lagerhall
- 232 Kjøle- og fryselager
- 233 Silobygning
- 239 Annen lagerbygning *

Fiskeri- og landbruksbygning

- 241 Hus for dyr/landbruk, lager/silo
- 243 Veksthus
- 244 Driftsbygning fiske/fangst/oppdrett
- 245 Naust/redskapshus for fiske
- 248 Annen fiskeri- og fangstbygning
- 249 Annen landbruksbygning *

KONTOR OG FORRETNING**Kontorbygning**

- 311 Kontor- og administrasjonsbygning, rådhus
- 312 Bankbygning, posthus
- 313 Mediabygning
- 319 Annen kontorbygning *

Forretningsbygning

- 321 Kjøpesenter, varehus
- 322 Butikk/forretningsbygning
- 323 Bensinstasjon
- 329 Annen forretningsbygning *
- 330 Messe- og kongressbygning

SAMFERDSEL OG KOMMUNIKASJON**Ekspedisjonsbygning, terminal**

- 411 Ekspedisjonsbygning, flyterminal, kontrolltårn
- 412 Jernbane- og T-banestasjon
- 415 Godsterminal
- 416 Postterminal
- 419 Annen ekspedisjon- og terminalbygning *

Telekommunikasjonsbygning

- 429 Telekommunikasjonsbygning

Garasje- og hangarbygning

- 431 Parkeringshus
- 439 Annen garasje-/hangarbygning *

Veg- og trafikktilsynsbygning

- 441 Trafikktilsynsbygning *
- 449 Annen veg- og tiltilsynsbygning *

HOTELL OG RESTAURANT**Hotellbygning**

- 511 Hotellbygning
- 512 Motellbygning
- 519 Annen hotellbygning *

Bygning for overnatting

- 521 Hospits, pensjonat
- 522 Vandrer-/feriehjem
- 523 Appartement
- 524 Camping/utleiehytte
- 529 Annen bygning for overnatting *

Restaurantbygning

- 531 Restaurantbygning, kafébygning
- 532 Sentralkjøkken, kantinebygning
- 533 Gatekjøkken, kioskbygning
- 539 Annen restaurantbygning *

KULTUR OG UNDERVISNING**Skolebygning**

- 611 Lekeparks
- 612 Barnehage
- 613 Barneskole
- 614 Ungdomsskole
- 615 Kombinert barne- ungdomsskole
- 616 Videregående skole
- 619 Annen skolebygning *

Universitets-, høyskole og forskningsbygning

- 621 Universitet/høyskole m/auditorium, lesesal mv.
- 623 Laboratoriebygning
- 629 Annen universitets-, høyskole og forskningsbygning *

Museums- og biblioteksbygning

- 641 Museum, kunstgalleri
- 642 Bibliotek/mediatek
- 643 Zoologisk-/botanisk hage (bygning)
- 649 Annen museums-/biblioteksbygning *

Idrettsbygning

- 651 Idrettshall
- 652 Ishall
- 653 Svømmehall
- 654 Tribune og idrettsgarderobe
- 655 Helsestudio
- 659 Annen idrettsbygning *

Kulturhus

- 661 Kino-/teater-/opera-/konsertbygning
- 662 Samfunnshus, grendehus
- 663 Diskotek
- 669 Annen kulturhus *

Bygning for religiøse aktiviteter

- 671 Kirke, kapell
- 672 Bedehus, menighetshus
- 673 Krematorium/gravkapell/bårehus
- 674 Synagoge, moske
- 675 Kloster
- 679 Annen bygning for religiøse aktiviteter *

HELSE**Sykehus**

- 719 Sykehus *

Sykehjem

- 721 Sykehjem
- 722 Bo- og behandlingssenter
- 723 Rehabiliteringsinstitusjon, kurbad
- 729 Annen sykehjem *

Primærhelsebygning

- 731 Klinikk, legekontor/-senter/-vakt
- 732 Helse-/sosialsenter, helsestasjon
- 739 Annen primærhelsebygning *

FENGSEL, BEREDSKAP O.A.**Fengselsbygning**

- 819 Fengselsbygning *

Beredskapsbygning

- 821 Politistasjon
- 822 Brannstasjon, ambulansestasjon
- 823 Fyrstasjon, losstasjon
- 824 Stasjon for radarovervåk. av fly-/skipstrafikk
- 825 Tilfluktsrom/bunker
- 829 Annen beredskapsbygning *
- 830 Monument
- 840 Offentlig toalett

*) eller bygning som har nær tilknytning til/ tjener slike bygninger

Opplysninger om ytre rammer og bygningsspesifikasjon for tiltaket

Vedlegg til Byggblankett 5174

Beskriving av korleis tiltaket oppfyller byggjesaksføresegnene, planføresegnene og planvedtak etter plan- og bygningslova (pbl) innanfor oppgitte

Opplysningane gjeld							
Eigedom/ byggjestad	Gnr.	Bnr.	Festenr.	Seksjonsnr.	Bygningsnr.	Bolignr.	Kommune
	110	3					Alver
	Adresse				Postnr.	Poststed	
	Skornesvegen 91				5955	Lindås	

Forhåndskonferanse	
Pbl § 21-1	Forhåndskonferanse er avholdt og referat foreligger <input type="checkbox"/> Ja <input checked="" type="checkbox"/> Nei

Dispensasjonssøknad. Unntak fra TEK			
Pbl Kap. 19	Det blir søkt dispensasjon frå føresegnene i: (grunngeving for dispensasjon skal gjevast på eige ark)		Vedlegg nr.
	<input type="checkbox"/> Plan- og bygningslova med forskrifter	<input type="checkbox"/> Kommunale vedtekter/ forskrifter til pbl	B -
	<input checked="" type="checkbox"/> Arealplanar	<input type="checkbox"/> Veglova	
Pbl § 31-2	Det blir søkt om unntak fra TEK for eksisterande byggverk (pbl § 31-2)		Vedlegg nr.
	Utgreiing i eige vedlegg		B -

Arealdisponering						
Planstatus mv.	Sett kryss for gjeldande plan					
	<input checked="" type="checkbox"/> Arealdel av kommuneplan	<input type="checkbox"/> Reguleringsplan	<input type="checkbox"/> Utbyggingsplan	<input type="checkbox"/> Eventuelt andre planar		
	Namn på plan					
Reguleringsformål i arealdel av kommuneplan/reguleringsplan/utbyggingsplan - beskriv						
LNF - Det er gitt løyve til dispensasjon i vedtak datert 13/11-2020 i sak 20/8148-20/72434						
Vel aktuell kolonne etter berekningsregel oppgitt i gjeldande plan*						
	%-BYA	BYA	%-BRA / %-TU	BRA	U-grad	
a. Grad av utnytting iht. gjeldande plan	25,00 %	m ²	%	m ²		
Tomtearealet	b. Byggeområde/grunneigedom**	516,69 m ²		m ²	m ²	
	c. Ev. areal som blir trekt frå etter berekn.reglar	- - m ²	-	m ²		
	d. Ev. areal som blir lagt til etter berekn.reglar				+ m ²	
	e. Berekna tomteareal (b - c) eller (b + d)	= 516,69 m ²	=	m ²	= m ²	
Grad av utnytting	Arealnemningar	BYA	BYA	BRA	BRA	BTA
	f. Berekna maks. byggjeareal iht. plan (jf. a. og e.)	129,155 m ²	m ²	m ²	m ²	m ²
	g. Areal eksisterande bygningar	266 m ²	m ²	m ²	m ²	m ²
	h. Areal som skal rivast	- 188 m ²	- m ²	- m ²	- m ²	- m ²
	i. Areal nye bygningar	+ 112 m ²	+ m ²	+ m ²	+ m ²	+ m ²
	j. Parkeringsareal på terreng	+ 36 m ²	+ m ²	+ m ²	+ m ²	
	k. Areal byggjesak	= 226 m ²	= m ²	= m ²	= m ²	= m ²
Berekna grad av utnytting (jf. e. og k.)***		~ 0,4 %		%	m ²	
Bygnings- opplysningar som skal førast i Matrikkelen	l. Opne areal som inngår i k		- m ²	- m ²	- m ²	
	j. Parkeringsareal på terreng		- m ²	- m ²	- m ²	
	m. Areal matrikkelen = k - l - j		= m ²	= m ²	= m ²	= m ²
	Tal på etasjar	Tal på brukseiningar bustad	Bustader	Bustader	Bustader	Bustader
	2	1	m ²	m ²	m ²	m ²
	Tal på brukseiningar anna	Anna	Anna	Anna	Anna	
		m ²	m ²	m ²	m ²	
Utgreiingar	* Skal utrekning av utnyttingsgrad skje etter annan regel, beskriv nærare					Vedlegg nr. D -
	** Dersom areal i rad b ikkje er framkome av målebrev, beskriv nærare					Vedlegg nr. D -
	*** Vis ev. underlag for utrekninga av grad av utnytting i vedlegg					Vedlegg nr. D -

Bygningsopplysningar som skal førast i matrikkelen	
Næringsgruppekode X	Oppgi kode for kva næring brukaren av bygninga høyrer til. Bygningar som er nytta til fleire formål skal kodast etter den næringa som tek opp størst del av arealet. Unntak: Næringsgruppekode «X» skal berre nyttast når bygget berre har areal til bustadformål.
Næringsgrupper – gyldige kodar	
A Jordbruk, skogbruk og fiske	H Transport og lagring
B Bergverksdrift og utvinning	I Overnattings- og serveringsverksemd
C Industri	J Informasjon og kommunikasjon
D Elektrisitets-, gass-, damp- og varmtvassforsyning	K Finansierings- og forsikringsverksemd
E Vassforsyning, avløps- og renovasjonsverksemd	L Omsetning og drift av fast eigedom
F Bygginge- og anleggsverksemd	M Fagleg, vitenskapleg og teknisk tenesteyting
G Varehandel, reparasjon av motorvogner	N Forretningsmessig tenesteyting
	O Offentleg administrasjon og forsvaer, trygdeordningar underlagt offentlig forvaltning
	P Undervisning
	Q Helse- og sosialtjenester
	R Kulturell verksemd, underhaldning og fritidsaktivitetar
	S Anna tenesteyting
	T Lønna arbeid i private hushald
	U Internasjonale organisasjonar og organ
	X Bustad
	Y Anna som ikkje er næring.

Plassering av tiltaket	
Er det straumførande linje/kabel eller nettstasjon/transformator i, over eller i nærleiken av tiltaket?	<input type="checkbox"/> Ja <input checked="" type="checkbox"/> Nei
Dersom ja, må avklaring med berørt rettshavar vere dokumentert	Vedlegg nr. Q –
Kan vass- og avløpsleidningar vere i konflikt med tiltaket?	<input type="checkbox"/> Ja <input checked="" type="checkbox"/> Nei
Dersom ja, må avklaring med berørt rettshavar vere dokumentert	Vedlegg nr. Q –

Krav til byggegrunn (pbl § 28-1)	
Skal byggverket plasserast i område med fare for:	
Flaum (TEK17 § 7-2)	Skal byggverket plasserast i flaumutsatt område? <input checked="" type="checkbox"/> Nei <input type="checkbox"/> Ja Dersom ja, oppgi tryggleiksklasse: <input type="checkbox"/> F1 (liten konsekvens og sannsyn lågare enn 1/20 år) <input type="checkbox"/> F2 (middels konsekvens og sannsyn lågare enn 1/200 år) <input type="checkbox"/> F3 (stor konsekvens og sannsyn lågare enn 1/1000 år)
Skred (TEK17 § 7-3)	Skal byggverket plasserast i skredutsatt område? <input checked="" type="checkbox"/> Nei <input type="checkbox"/> Ja Dersom ja, oppgi tryggleiksklasse: <input type="checkbox"/> S1 (liten konsekvens og sannsyn lågare enn 1/100 år) <input type="checkbox"/> S2 (middels konsekvens og sannsyn lågare enn 1/1000 år) <input type="checkbox"/> S3 (stor konsekvens og sannsyn lågare enn 1/5000 år)
Andre natur- og miljøtilhøve (pbl § 28-1)	<input checked="" type="checkbox"/> Nei <input type="checkbox"/> Ja Dersom ja, beskriv kompensierende tiltak i vedlegg

Tilknytning til veg og leidningsnett	
Tilkomst veglova §§ 40-43 pbl § 27-4	Gir tiltaket ny/endra tilkomst? <input checked="" type="checkbox"/> Ja <input type="checkbox"/> Nei
	Tomta har tilkomst til følgjande veg som er opparbeidd og open for alminneleg ferdsel: <input type="checkbox"/> Riksveg/fylkesveg Er avkøyringsløyve gitt? <input type="checkbox"/> Ja <input type="checkbox"/> Nei <input checked="" type="checkbox"/> Kommunal veg Er avkøyringsløyve gitt? <input checked="" type="checkbox"/> Ja <input type="checkbox"/> Nei <input type="checkbox"/> Privat veg Er vegrett sikra ved tinglyst erklæring? <input type="checkbox"/> Ja <input checked="" type="checkbox"/> Nei
Vassforsyning pbl § 27-1	Tilknytning i forhold til tomta <input type="checkbox"/> Offentleg vassverk <input type="checkbox"/> Privat vassverk <input checked="" type="checkbox"/> Anna privat vassforsyning, innlagt vatn Beskriv: Zonert OL <input type="checkbox"/> Anna privat vassforsyning, ikkje innlagt vatn Dersom vassstilførsel føreset tilknytning til anna privat leidning eller kryssar annan sin grunn, ligg det føre rett ved tinglyst erklæring? <input type="checkbox"/> Ja <input checked="" type="checkbox"/> Nei
Avløp pbl § 27-2	Tilknytning i forhold til tomta <input type="checkbox"/> Offentleg avløpsanlegg <input checked="" type="checkbox"/> Privat avløpsanlegg Skal det installerast vassklosett? <input checked="" type="checkbox"/> Ja <input type="checkbox"/> Nei Ligg det føre utsleppsløyve? <input checked="" type="checkbox"/> Ja <input type="checkbox"/> Nei Dersom avløpsanlegg føreset tilknytning til anna privat leidning eller kryssar annan sin grunn, ligg det føre rett ved tinglyst erklæring? <input type="checkbox"/> Ja <input checked="" type="checkbox"/> Nei
Overvatn	Takvatn/overvatn blir ført til: <input type="checkbox"/> Avløpssystem <input checked="" type="checkbox"/> Terreng

Løfteinnretningar	
Er det i bygninga løfteinnretningar som er omfatta av TEK?: <input type="checkbox"/> Ja <input checked="" type="checkbox"/> Nei	Blir det søkt om å installere slik innretning?: <input type="checkbox"/> Ja <input checked="" type="checkbox"/> Nei
	Dersom ja, sett X <input type="checkbox"/> Heis <input type="checkbox"/> Trappeheis <input type="checkbox"/> Løfteplattform <input type="checkbox"/> Rulletrapp eller rullande fortau

Kvittering for nabovarsel

Prosjekt: Skornesvegen 91- 5955 Lindås

Søker: ING. TAULE AS

Altinnreferanse: AR552609727

616-23 - INGEN MERKNADER
FRÅ NABOER
TA

Eiendom/byggested

Adresse: Skornesvegen 91 , 5955 LINDÅS

Kommune: ALVER

Gårdsnr.:	Bruksnr.:	Festenr.:	Seksjonsnr.:
110	3	0	0

Følgende vedlegg er sendt med nabovarselet:

Vedleggstype:	Filnavn:
Nabovarsel	Nabovarsel.pdf
Situasjonsplan	Situasjonskart.pdf
Annet	Brønnskjema.pdf
Annet	AlverKommuneInstruksjonNySøknad.pdf
Annet	SignertFullmakt.pdf
TegningNyFasade	Fasader.pdf
TegningNyttSnitt	Snitt.pdf
Folgebrev	Redegjørelse.pdf
AndreRedegjørelser	Redegjørelse.pdf

Følgende naboer har fått sending av nabovarsel med tilhørende vedlegg:

Eier/fester av naboeiendom: ROSNES CHRISTOPHER

Adresse:	Gårdsnr.:	Bruksnr.:	Festenr.:	Seksjonsnr.:
4631-110/1/0/0	110	1	0	0

Nabovarsel sendt via: Fellestjenester Bygg

Nabovarsel sendt: 23.05.2023 11.15.26

Eier/fester av naboeiendom: SYSLAK NORVALD

Adresse:	Gårdsnr.:	Bruksnr.:	Festenr.:	Seksjonsnr.:
Skornesvegen 73, 5955 LINDÅS	110	21	0	0
Skornesvegen 79, 5955 LINDÅS	110	2	0	0
4631-110/19/0/0	110	19	0	0

Nabovarsel sendt via: Fellestjenester Bygg

Nabovarsel sendt: 23.05.2023 11.15.34

Eier/fester av naboeiendom: SYSLAK ATLE HERFINN

Adresse:	Gårdsnr.:	Bruksnr.:	Festenr.:	Seksjonsnr.:
Skornesvegen 79, 5955 LINDÅS	110	2	0	0
4631-110/19/0/0	110	19	0	0

Nabovarsel sendt via: Fellestjenester Bygg

Nabovarsel sendt: 23.05.2023 11.15.41

Eier/fester av naboeiendom: ALVER KOMMUNE

Adresse:	Gårdsnr.:	Bruksnr.:	Festenr.:	Seksjonsnr.:
4631-110/27/0/0	110	27	0	0

5/042

Nabovarsel sendt via: Fellestjenester Bygg

Nabovarsel sendt: 23.05.2023 11.15.46

Eier/fester av naboeiendom: BØE ANNE-MARGRETHE

Adresse:	Gårdsnr.:	Bruksnr.:	Festenr.:	Seksjonsnr.:
4631-110/23/0/0	110	23	0	0
Skornesvegen 93, 5955 LINDÅS	110	8	0	0

Nabovarsel sendt via: Fellestjenester Bygg

Nabovarsel sendt: 23.05.2023 11.15.51

Eier/fester av naboeiendom: FORLAND LIV-JORUNN K

Adresse:	Gårdsnr.:	Bruksnr.:	Festenr.:	Seksjonsnr.:
4631-110/23/0/0	110	23	0	0
Skornesvegen 93, 5955 LINDÅS	110	8	0	0

Nabovarsel sendt via: Fellestjenester Bygg

Nabovarsel sendt: 23.05.2023 11.15.55

S2012

SEKKJE
SKAL DIVAST.
Søknad kjem
seinare

(D1)

110/2

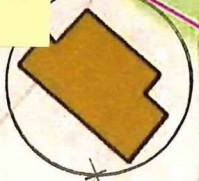
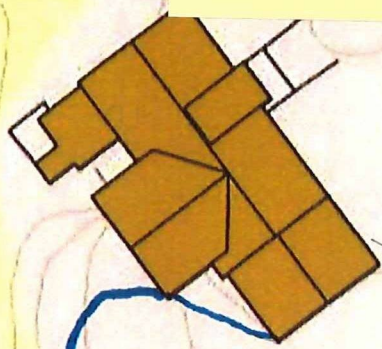

Borehull

Vatn inn
~17m

~15m

~19m

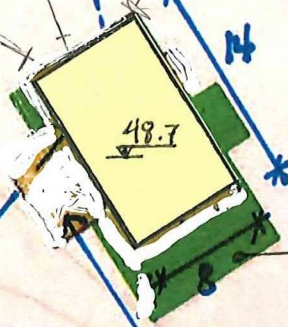

GANNAAL BOSTAD
REVEN

utbygg vest i eldre bygd.

Spillvann

Planlagt nytt
utvins.
Søknad kjem
seinare.

nitrenseanlegg

gammel vei fjernet

110/3

Skornesvegen

Merk:
Etter at tingmør er plassert/støpt vert
hjørner målt inn og lagt inn på tegning.

110/27

Skornesvegen

Søknad om oppføring av nytt våningshus, GBNR 110/3, Skårnesvegen 91, 5955 Lindås.

Vi søker om oppføring av nytt Våningshus i eitt trinn i samsvar med Dykkar tilråding i brev frå Alver kommune datert 16.05.2023. Vi går ut frå at denne bustaden er omfatta av gitt dispensasjon som også nevnt i Dykkar tilråding.

Vi legg ved skjema A-1 «Opplysninger om ytre rammer og bygningsspesifikasjon for tiltaket». Utnyttingsgrad gir liten meining siden dette er ein stor landbrukseigedom, men gir ei grei oversikt over endringar i bygningssmassen sitt fotavtrykk.

Oppdaterte teikningar og situasjonsplan er lagt ved. Det gamle Våningshuset sitt «omriss» kjem der fram som mørkt grønt. Det vert sendt inn oppdatert situasjonskart for plassering av bustad ved ferdigmelding/søknad om ferdigattest.

Grunna mellom anna sterk prisauke er det gjort ei endring i storleik på nytt Våningshus og vi sender no også ut nye nabovarsel for dette. Det vert sendt ferdigmelding/søknad om ferdigattest for riving av det gamle Våningshuset med grunnarbeid samt montering av minirensanlegg med grøfter og stikkleidningar VVS. Vi legg for ordens skuld ved kopi av «Brønnskjema» som viser fullgod kapasitet for vassforsyning.

Vedlagt situasjonskart viser også eit forslag til endring av tilkomstveg og ei endring av dei to uthusa. Dette vert det søkt om løyve/ dispensasjon for i eiga sak og skal ikkje takast med i vurdering av denne søknaden.

Estetikk.

Det nye våningshuset vert oppført med hovedetasjeplan på bakkeplan og loftsetasje som foreløpig ikkje har fått avklart planløyving. Plassering og møneretning er samanfallande med det gamle Våningshuset, men er noko mindre som nevnt over. Huset har liggjande kledning, saltak og er slik sett i tråd med tradisjonell vestlandsk byggjestil.

Kolstad23. mai -23

Ing. Taule AS

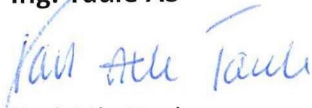

Karl Atle Taule



Gjennomføringsplan

Ansvarlig søker
Ing. Taule AS

Eigedom/
byggjested 110

Gnr. 110 | Bnr. 3

Festnr. | Seksjonsnr. | Bygn.nr. | Kommune
ALVER

Organisasjonsnummer
988103381

Tiltaksklasse
1

Dato. 31-23

Signatur, ansv. søker
Ing. Taule

Postnr. 5955 | Poststad Lindås

Adresse
Skornesvegen 91

Funksjon (PRO, UTF, KONTROLL)	Beskriving av ansvarsområde henta frå erklæring om ansvarsrett	Tiltaks- klasse	Namn og org.nr. på føretaket	Kryss for planlagt samsvarserklæring / kontrollklæring skal erstattast med dato når denne ligg føre					Set kryss når arbeidet innan ansvarsområdet er avslutta
				Søknad om rammeløyve	Søknad om igangsetjings- løyve/éitt- steg-søknad	Søknad om mellombels bruksløyve	Søknad om ferdigattest	(9)	
(1)	(2)	(3)	(4)	(5)	(6)	(7)	(8)	(9)	
PRO	Plassering, grunn, terreng, betong, radon	1	H. Sandvik AS-989482920		7/5-21			X	
PRO	Utvendig stikkeidning/minirens-og sanitæranlegg	1	Lindås VVS AS- 915836445		7/5-21			X	
PRO	Arbeidsteikningar tømter	1	Byggraad AS- 995103575	X					
PRO	Våtrom/membran	1	Byggraad AS- 995103575	X					
PRO	Ventilasjon	1	Flexit AS- 926398806	X					
PRO	Tetthet/lekkasjetall	1	Byggraad AS- 995103575	X					
PRO	Uavhengig kontroll	1	Kleivdal Taksering AS- 916271654	X					
UTF	Betong- og radonarbeid	1	H. Sandvik AS-989482920				X		
UTF	Utvendig stikkeidning/minirens-og sanitæranlegg	1	Lindås VVS AS- 915836445				X		
UTF	Tømmer/ventilasjon/våtrom-membran	1	Wik og Sønnert AS- 982101263				X		
UTF	Tetthet-Lekkasjetall	1	Ing. Taule AS- 988103381				X		
UTF	Uavhengig kontroll	1	Kleivdal Taksering AS				X		

Erklæring om ansvarsrett

etter plan- og bygningsloven (pbl) § 23-3

Erklæringen skal sendes til ansvarlig søker.

Alternativt kan erklæringen sendes direkte til kommunen, men da må ansvarlig søker få tilsendt en kopi.

Erklæringen gjelder							
Elendom/ byggested	Gnr.	Bnr.	Festelnr.	Seksjonsnr.	Bygningsnr.	Bolignr.	Kommune
	110	3	0	0			Ålver
	Adresse				Postnr.	Poststed	
	Skornesvegen 91				5955	Lindås	

Foretak			
Foretakets navn			Organisasjonsnr.
BYGGRAAD AS			995103575
Adresse		Postnr.	Poststed
Fleslandsvegen 235 A		5258	BLOMSTERDALEN
Kontaktperson		Telefon	Mobiltelefon
Ivar Solheim		90516417	90516417
E-post			
Ivar.solheim@byggraad.no			
Foreligger sentral godkjenning ? <input checked="" type="checkbox"/> Ja <input type="checkbox"/> Nei			
Hvis ja, dekkes ansvarsområdene av sentral godkjenning? <input checked="" type="checkbox"/> Helt <input type="checkbox"/> Delvis <input type="checkbox"/> Nei			

Ansvarsområde				Våre samsvarserklæringer/kontrollerklæringer vil foreligge ved: (sett X)			
Funksjon (SØK, PRO, UTF, kontroll)	Beskriv arbeidet foretaket skal ha ansvar for	Tiltaks-klasse	Soknad om ramme-tillatelse	Soknad om igangsettings-tillatelse/ott-trinns soknad	Soknad om midlertidig brukstillatelse	Soknad om ferdigattest	
PRO	Arkitekturprosjektering bolighus og verksted/uthus	1		X			
PRO	Våtrom	1		X			

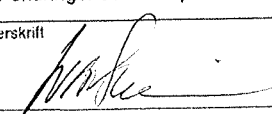
Erklæring og underskrift	
Foretaket er kjent med reglene om straff og sanksjoner i pbl kap 32 og at det kan medføre reaksjoner dersom det gis uriktige opplysninger. Foretaket forplikter seg til å stille med nødvendig kompetanse i tiltaket jf. SAK10 kap. 10 og 11	
<input checked="" type="checkbox"/> Ansvarlig prosjekterende erklærer at prosjekteringen skal være planlagt, gjennomført og kvalitetssikret i henhold til pbl jf. SAK10 §12-3	
<input type="checkbox"/> Ansvarlig utførende erklærer at arbeidet ikke skal starte for det foreligger kvalitetssikret produksjonsunderlag for respektive del av utførelsen jf SAK10 § 12-4	
<input type="checkbox"/> Ansvarlig kontrollerende erklærer uavhengighet, jf. SAK10 § 14-1, og vil redegjøre for endringer som kan påvirke uavhengigheten jf. SAK10 §12-5	
Dato	Underskrift
28.04.2023	
Gjentas med blokkbokstaver	
IVAR SOLHEIM	

Kommunens saksnr. 20/8148	Vedlegg nr. G- 2	Side 1 av 1
------------------------------	---------------------	----------------

Nullstill



Erklæring om ansvarsrett

etter plan- og bygningsloven (pbl) § 23-3

Erklæringen skal sendes til *ansvarlig søker*.

Alternativt kan erklæringen sendes direkte til kommunen, men da må ansvarlig søker få tilsendt en kopi.

Erklæringen gjelder							
Eiendom/ byggested	Gnr.	Bnr.	Festenr.	Seksjonsnr.	Bygningsnr.	Bollgnr.	Kommune
	110	3					ALVER
	Adresse				Postnr.	Poststed	
	Skornesvegen 91				5955	Lindås	

Foretak			
Foretakets navn			Organisasjonsnr.
Lindås VVS Nils Træland AS			915836445
Adresse		Postnr.	Poststed
Litlås 3		5954	Lindås
Kontaktperson		Telefon	
Nils-Arne Træland		Mobiltelefon	
		97701342	
E-post			
nils-arne@lindaasvvs.no			
Foreligger sentral godkjenning ? <input checked="" type="checkbox"/> Ja <input type="checkbox"/> Nei			
Hvis ja, dekkes ansvarsområdene av sentral godkjenning? <input checked="" type="checkbox"/> Helt <input type="checkbox"/> Delvis <input type="checkbox"/> Nei			

Ansvarsområde		Tiltaks-klasse	Våre samsvarserklæringer/kontrollerklæringer vil foreligge ved: (sett X)			
Funksjon (SØK, PRO, UTF, kontroll)	Beskriv arbeidet foretaket skal ha ansvar for		Søknad om ramme-tillatelse	Søknad om igangsettings-tillatelse/ ett-trinns søknad	Søknad om midlertidig brukstillatelse	Søknad om ferdiggattest
PRO <input checked="" type="checkbox"/>	Utvendig stikk./minirens- og sanitæranlegg	1	<input type="checkbox"/>	<input checked="" type="checkbox"/>	<input type="checkbox"/>	<input type="checkbox"/>
UTF <input checked="" type="checkbox"/>	Utvendig stikk./minirens- og sanitæranlegg	1 <input checked="" type="checkbox"/>	<input type="checkbox"/>	<input type="checkbox"/>	<input type="checkbox"/>	<input checked="" type="checkbox"/>
-		-	<input type="checkbox"/>	<input type="checkbox"/>	<input type="checkbox"/>	<input type="checkbox"/>
-		-	<input type="checkbox"/>	<input type="checkbox"/>	<input type="checkbox"/>	<input type="checkbox"/>
-		-	<input type="checkbox"/>	<input type="checkbox"/>	<input type="checkbox"/>	<input type="checkbox"/>
-		-	<input type="checkbox"/>	<input type="checkbox"/>	<input type="checkbox"/>	<input type="checkbox"/>
-		-	<input type="checkbox"/>	<input type="checkbox"/>	<input type="checkbox"/>	<input type="checkbox"/>
-		-	<input type="checkbox"/>	<input type="checkbox"/>	<input type="checkbox"/>	<input type="checkbox"/>
-		-	<input type="checkbox"/>	<input type="checkbox"/>	<input type="checkbox"/>	<input type="checkbox"/>
-		-	<input type="checkbox"/>	<input type="checkbox"/>	<input type="checkbox"/>	<input type="checkbox"/>
-		-	<input type="checkbox"/>	<input type="checkbox"/>	<input type="checkbox"/>	<input type="checkbox"/>
-		-	<input type="checkbox"/>	<input type="checkbox"/>	<input type="checkbox"/>	<input type="checkbox"/>
-		-	<input type="checkbox"/>	<input type="checkbox"/>	<input type="checkbox"/>	<input type="checkbox"/>

Erklæring og underskrift

Foretaket er kjent med reglene om straff og sanksjoner i pbl kap 32 og at det kan medføre reaksjoner dersom det gis uriktige opplysninger. Foretaket forplikter seg til å stille med nødvendig kompetanse i tiltaket jf. SAK10 kap. 10 og 11

- Ansvarlig prosjekterende erklærer at prosjekteringen skal være planlagt, gjennomført og kvalitetssikret i henhold til pbl jf. SAK10 §12-3
- Ansvarlig utførende erklærer at arbeidet ikke skal starte før det foreligger kvalitetssikret produksjonsunderlag for respektive del av utførelsen jf SAK10 § 12-4
- Ansvarlig kontrollerende erklærer uavhengighet, jf. SAK10 § 14-1, og vil redegjøre for endringer som kan påvirke uavhengigheten jf. SAK10 §12-5

Dato 17.04.23 Underskrift Nils-Arne Træland

Gjentas med blokkbokstaver
Lindås VVS Nils Træland AS

Erklæring om ansvarsrett

etter plan- og bygningsloven (pbl) § 23-3

Erklæringen skal sendes til *ansvarlig søker*.

Alternativt kan erklæringen sendes direkte til kommunen, men da må ansvarlig søker få tilsendt en kopi.

Erklæringen gjelder							
Eiendom/ byggested	Gnr.	Bnr.	Festenr.	Seksjonsnr.	Bygningsnr.	Bolignr.	Kommune
	Adresse			Postnr.	Poststed		
	110	3			5955	Lindås	ALVER
	Skornesvegen 91						

Foretak			
Foretakets navn Ing. Taule AS			Organisasjonsnr. 988103381
Adresse Radøyvegen 1400		Postnr. 5936	Poststed Manger
Kontaktperson Karl Atle Taule		Telefon	Mobiltelefon 90866010
E-post atle@ing-taule.no			
Foreligger sentral godkjenning ? <input checked="" type="checkbox"/> Ja <input type="checkbox"/> Nei			
Hvis ja, dekkes ansvarsområdene av sentral godkjenning? <input checked="" type="checkbox"/> Helt <input type="checkbox"/> Delvis <input type="checkbox"/> Nei			

Ansvarsområde		Tiltaks-klasse	Våre samsvarserklæringer/kontrollerklæringer vil foreligge ved: (sett X)			
Funksjon (SØK, PRO, UTF, kontroll)	Beskriv arbeidet foretaket skal ha ansvar for		Søknad om ramme-tillatelse	Søknad om igangsettings-tillatelse/ ett-trinns søknad	Søknad om midlertidig brukstillatelse	Søknad om ferdigattest
UTF <input checked="" type="checkbox"/>	Måling av lekkasjetall	1	<input type="checkbox"/>	<input type="checkbox"/>	<input type="checkbox"/>	<input checked="" type="checkbox"/>
-		-	<input type="checkbox"/>	<input type="checkbox"/>	<input type="checkbox"/>	<input type="checkbox"/>
-		-	<input type="checkbox"/>	<input type="checkbox"/>	<input type="checkbox"/>	<input type="checkbox"/>
-		-	<input type="checkbox"/>	<input type="checkbox"/>	<input type="checkbox"/>	<input type="checkbox"/>
-		-	<input type="checkbox"/>	<input type="checkbox"/>	<input type="checkbox"/>	<input type="checkbox"/>
-		-	<input type="checkbox"/>	<input type="checkbox"/>	<input type="checkbox"/>	<input type="checkbox"/>
-		-	<input type="checkbox"/>	<input type="checkbox"/>	<input type="checkbox"/>	<input type="checkbox"/>
-		-	<input type="checkbox"/>	<input type="checkbox"/>	<input type="checkbox"/>	<input type="checkbox"/>
-		-	<input type="checkbox"/>	<input type="checkbox"/>	<input type="checkbox"/>	<input type="checkbox"/>
-		-	<input type="checkbox"/>	<input type="checkbox"/>	<input type="checkbox"/>	<input type="checkbox"/>
-		-	<input type="checkbox"/>	<input type="checkbox"/>	<input type="checkbox"/>	<input type="checkbox"/>
-		-	<input type="checkbox"/>	<input type="checkbox"/>	<input type="checkbox"/>	<input type="checkbox"/>
-		-	<input type="checkbox"/>	<input type="checkbox"/>	<input type="checkbox"/>	<input type="checkbox"/>

Erklæring og underskrift	
Foretaket er kjent med reglene om straff og sanksjoner i pbl kap 32 og at det kan medføre reaksjoner dersom det gis uriktige opplysninger. Foretaket forplikter seg til å stille med nødvendig kompetanse i tiltaket jf. SAK10 kap. 10 og 11	
<input type="checkbox"/> Ansvarlig prosjekterende erklærer at prosjekteringen skal være planlagt, gjennomført og kvalitetssikret i henhold til pbl jf. SAK10 §12-3	
<input checked="" type="checkbox"/> Ansvarlig utførende erklærer at arbeidet ikke skal starte før det foreligger kvalitetssikret produksjonsunderlag for respektive del av utførelsen jf SAK10 § 12-4	
<input type="checkbox"/> Ansvarlig kontrollerende erklærer uavhengighet, jf. SAK10 § 14-1, og vil redegjøre for endringer som kan påvirke uavhengigheten jf. SAK10 §12-5	
Dato 27/4-23	Underskrift <i>Karl Atle Taule</i>
Gjentas med blokkbokstaver Ing. Taule AS	

Kommunens saksnr. 20/8148	Vedlegg nr. G-5	Side 1 av 1
------------------------------	--------------------	----------------



Erklæring om ansvarsrett

etter plan- og bygningsloven (pbl) § 23-3

Erklæringen skal sendes til *ansvarlig søker*.

Alternativt kan erklæringen sendes direkte til kommunen, men da må ansvarlig søker få tilsendt en kopi.

Erklæringen gjelder							
Eiendom/ byggested	Gnr.	Bnr.	Festenr.	Seksjonsnr.	Bygningsnr.	Bolignr.	Kommune
	110	3	0	0			ALVER
Adresse					Postnr.	Poststed	
Skornesvegen 91					5955	LINDÅS	

Foretak			
Foretakets navn FLEXIT AS			Organisasjonsnr. 926398806
Adresse Moseveien 8		Postnr. 1870	Poststed ØRJE
Kontaktperson Nathalie Engholm		Telefon 69810000	Mobiltelefon
E-post prosjektering@flexit.no			
Foreligger sentral godkjenning ? <input checked="" type="checkbox"/> Ja <input type="checkbox"/> Nei			
Hvis ja, dekkes ansvarsområdene av sentral godkjenning? <input checked="" type="checkbox"/> Helt <input type="checkbox"/> Delvis <input type="checkbox"/> Nei			

Ansvarsområde						
Funksjon (SØK, PRO, UTF, kontroll)	Beskriv arbeidet foretaket skal ha ansvar for	Tiltaks- klasse	Våre samsvarserklæringer/kontrollerklæringer vil foreligge ved: (sett X)			
			Søknad om ramme- tillatelse	Søknad om igangsettings- tillatelse/ ett-trinns søknad	Søknad om midlertidig brukstillatelse	Søknad om ferdigattest
PRO	Ventilasjonsanlegg for boenheten inkl. kanalføring. Ansvarsretten er begrenset til boenhetens/boenhetenes branncelle	1		X		X

Erklæring og underskrift	
Foretaket er kjent med reglene om straff og sanksjoner i pbl kap 32 og at det kan medføre reaksjoner dersom det gis uriktige opplysninger. Foretaket forplikter seg til å stille med nødvendig kompetanse i tiltaket jf. SAK10 kap. 10 og 11	
<input checked="" type="checkbox"/> Ansvarlig prosjekterende erklærer at prosjekteringen skal være planlagt, gjennomført og kvalitetssikret i henhold til pbl jf. SAK10 §12-3 <input type="checkbox"/> Ansvarlig utførende erklærer at arbeidet ikke skal starte før det foreligger kvalitetssikret produksjonsunderlag for respektive del av utførelsen jf SAK10 § 12-4 <input type="checkbox"/> Ansvarlig kontrollerende erklærer uavhengighet, jf. SAK10 § 14-1, og vil redegjøre for endringer som kan påvirke uavhengigheten jf. SAK10 §12-5	
Dato	Underskrift
25.04.2023	Nathalie Engholm
Gjentas med blokkbokstaver NATHALIE ENGHOLM	

Kommunens saksnr. 20/8148	Vedlegg nr. G-6	Side 1 av 1
------------------------------	--------------------	----------------



Erklæring om ansvarsrett

etter plan- og bygningsloven (pbl) § 23-3

Erklæringen skal sendes til ansvarlig søker.

Alternativt kan erklæringen sendes direkte til kommunen, men da må ansvarlig søker få tilsendt en kopi.

Erklæringen gjelder							
Elendom/ byggested	Gnr.	Bnr.	Festenr.	Seksjonsnr.	Bygningsnr.	Bolignr.	Kommune
	110	3	0	0			Alver
Adresse					Postnr.	Poststed	
Skornesvegen 91					5955	Lindås	

Foretak			
Foretakets navn			Organisasjonsnr.
Wik og Sonner AS			982101263
Adresse		Postnr.	Poststed
Klettevegen 6		5258	BLOMSTERDALEN
Kontaktperson		Telefon	Mobiltelefon
Tore Wik		90145372	
E-post			
Tore.wik@gmail.com			
Foreligger sentral godkjenning ? <input type="checkbox"/> Ja <input checked="" type="checkbox"/> Nei			
Hvis ja, dekkes ansvarsområdene av sentral godkjenning? <input type="checkbox"/> Helt <input type="checkbox"/> Delvis <input type="checkbox"/> Nei			

Ansvarsområde							
Funksjon (SØK, PRO, UTF, kontroll)	Beskriv arbeidet foretaket skal ha ansvar for	Tillaks- klasse	Våre samsvarserklæringer/kontrollerklæringer vil foreligge ved: (sett X)				
			Søknad om ramme- tillatelse	Søknad om igangsettings- tillatelse/ ett-trinns søknad	Søknad om midlertidig bruksstillatelse	Søknad om ferdigatlest	
UTF	Tomrerarbeid	1				X	
UTF	Våtrom	1				X	
UTF	Elementskorstein					X	

Erklæring og underskrift	
Foretaket er kjent med reglene om straff og sanksjoner i pbl kap 32 og at det kan medføre reaksjoner dersom det gis uriktige opplysninger. Foretaket forplikter seg til å stille med nødvendig kompetanse i tiltaket jf. SAK10 kap. 10 og 11	
<input type="checkbox"/> Ansvarlig prosjektoroende erklærer at prosjekteringen skal være planlagt, gjennomført og kvalitetssikret i henhold til pbl jf. SAK10 §12-3	
<input checked="" type="checkbox"/> Ansvarlig utførende erklærer at arbeidet ikke skal starte før det foreligger kvalitetssikret produksjonsunderlag for respektive del av utførelsen jf SAK10 § 12-4	
<input type="checkbox"/> Ansvarlig kontrollerende erklærer uavhengighet, jf. SAK10 § 14-1, og vil redegjøre for endringer som kan påvirke uavhengigheten jf. SAK10 §12-5	
Dato	Underskrift
28/10-21	Tore Gunnar Wik
Gjøntas med blokkbokstaver	
TORE WIK	

Kommunens saksnr. 20/8148	Vedlegg nr. G- 7	Side 1 av 2
------------------------------	---------------------	----------------

Nullstill



Erklæring om ansvarsrett

etter plan- og bygningsloven (pbl) § 23-3

Erklæringen skal sendes til *ansvarlig søker*.

Alternativt kan erklæringen sendes direkte til kommunen, men da må ansvarlig søker få tilsendt en kopi.

Erklæringen gjelder							
Eiendom/ byggested	Gnr.	Bnr.	Festenr.	Seksjonsnr.	Bygningsnr.	Bolignr.	Kommune
	110	3					4631 ALVER
	Adresse				Postnr.	Poststed	
	Skomesvegen 91				5955	LINDÅS	

Foretak			
Foretakets navn KLEIVDAL TAKSERING AS			Organisasjonsnr. 916271654
Adresse HAGELLIA 6		Postnr. 5914	Poststed ISDALSTØ
Kontaktperson TERJE KLEIVDAL		Telefon	Mobiltelefon 90723878
E-post TERJE@KLEIVDAL TAKSERING.NO			
Foreligger sentral godkjenning? <input checked="" type="checkbox"/> Ja <input type="checkbox"/> Nei			
Hvis ja, dekkes ansvarsområdene av sentral godkjenning? <input checked="" type="checkbox"/> Helt <input type="checkbox"/> Delvis <input type="checkbox"/> Nei			

Ansvarsområde							
Funksjon (SØK, PRO, UTF, kontroll)	Beskriv arbeidet foretaket skal ha ansvar for	Tiltaks- klasse	Våre samsvarserklæringer/kontrollerklæringer vil foreligge ved: (sett X)				
			Søknad om ramme- tillatelse	Søknad om igangsettings- tillatelse/ ett-trinns søknad	Søknad om midlertidig brukstillatelse	Søknad om ferdigattest	
Kontroll	KONTROLL AV VÅTROM	1	<input type="checkbox"/>	<input type="checkbox"/>	<input checked="" type="checkbox"/>	<input checked="" type="checkbox"/>	
Kontroll	KONTROLL AV LUFTTETTHET I BOLIG	1	<input type="checkbox"/>	<input type="checkbox"/>	<input checked="" type="checkbox"/>	<input checked="" type="checkbox"/>	
-		-	<input type="checkbox"/>	<input type="checkbox"/>	<input type="checkbox"/>	<input type="checkbox"/>	
-		-	<input type="checkbox"/>	<input type="checkbox"/>	<input type="checkbox"/>	<input type="checkbox"/>	
-		-	<input type="checkbox"/>	<input type="checkbox"/>	<input type="checkbox"/>	<input type="checkbox"/>	
-		-	<input type="checkbox"/>	<input type="checkbox"/>	<input type="checkbox"/>	<input type="checkbox"/>	
-		-	<input type="checkbox"/>	<input type="checkbox"/>	<input type="checkbox"/>	<input type="checkbox"/>	
-		-	<input type="checkbox"/>	<input type="checkbox"/>	<input type="checkbox"/>	<input type="checkbox"/>	
-		-	<input type="checkbox"/>	<input type="checkbox"/>	<input type="checkbox"/>	<input type="checkbox"/>	
-		-	<input type="checkbox"/>	<input type="checkbox"/>	<input type="checkbox"/>	<input type="checkbox"/>	
-		-	<input type="checkbox"/>	<input type="checkbox"/>	<input type="checkbox"/>	<input type="checkbox"/>	
-		-	<input type="checkbox"/>	<input type="checkbox"/>	<input type="checkbox"/>	<input type="checkbox"/>	
-		-	<input type="checkbox"/>	<input type="checkbox"/>	<input type="checkbox"/>	<input type="checkbox"/>	
-		-	<input type="checkbox"/>	<input type="checkbox"/>	<input type="checkbox"/>	<input type="checkbox"/>	
-		-	<input type="checkbox"/>	<input type="checkbox"/>	<input type="checkbox"/>	<input type="checkbox"/>	

Erklæring og underskrift	
Foretaket er kjent med reglene om straff og sanksjoner i pbl kap 32 og at det kan medføre reaksjoner dersom det gis uriktige opplysninger. Foretaket forplikter seg til å stille med nødvendig kompetanse i tiltaket jf. SAK10 kap. 10 og 11	
<input type="checkbox"/> Ansvarlig prosjekterende erklærer at prosjekteringen skal være planlagt, gjennomført og kvalitetssikret i henhold til pbl jf. SAK10 §12-3 <input type="checkbox"/> Ansvarlig utførende erklærer at arbeidet ikke skal starte før det foreligger kvalitetssikret produksjonsunderlag for respektive del av utførelsen jf. SAK10 § 12-4 <input checked="" type="checkbox"/> Ansvarlig kontrollerende erklærer uavhengighet, jf. SAK10 § 14-1, og vil redegjøre for endringer som kan påvirke uavhengigheten jf. SAK10 §12-5	
Dato	Underskrift
07.06.2023	<i>Terje Kleivdal</i>
Gjentas med blokkbokstaver TERJE KLEIVDAL	



Kommunens saksnr.

20/8148

Vedlegg

G 7

Side

2 av 2

Plan for uavhengig kontroll

Ansvarlig kontrollerende	Foretak KLEIVDAL TAKSERING AS	Org.nr 916271654	Versjonsnr.	Dato 07.06.2023	Signatur, ansv-kontrollerende <i>Per Kleivdal</i>
Eiendom/byggested	Gnr. 110	Bnr. 3	Seksj.nr.	Festnr.	Adresse SKORNESVEGEN 91
		Bygn.nr.		Postnr. 5955	Poststed LINDAS
		Kommune 4631 ALVER			

Kontrollbeskrivelse		Ansvarlig foretak for arbeidet (navn, org.nr.)	Dokumenter som skal fremlegges for ansvarlig kontrollerende	Dato for mottatt underlag	Registrerte avvik (identifisering) (ref. avvikslogg)	Avvik sendt søker/ tiltaksøver (dato)	Åpne avvik sendt kommunen (dato)
Kontroll av våtrom	Kleivdal Taksering AS Org.nr 916271654	Kleivdal Taksering AS Org.nr 916271654	Tegninger som viser plassering av sluk i plan og høyde. Rutine for kvalitetssikring av kontrollområdet, produktsertifikat for sluk og godkjent bevis for membran.				
Kontroll av lufttetthet i bolig	Kleivdal Taksering AS Org.nr 916271654	Kleivdal Taksering AS Org.nr 916271654	Rutine for kvalitetssikring av kontrollområdet. Dokumentasjon/måleprotokoll av utførelse, kvalitetssikring i forbindelse med tetthetsmåling.				

Fullmakt

Ing.Taule AS – organisasjonsnummer 988 103 381 – vert herved gitt fullmakt til å signere for underteikna på alle byggjesøknader på gards- og bruksnummer 110/3 i Alver kommune.

Stad, dato:

Bergen, 23.04 -2021

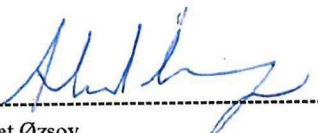

Ahmet Özsoy

Q2

Brønnskjema

Prosjektnr/også brønnid: 14082	Brønneier/oppdragsgiver: Ahmet Özsoy
Borested: Skorvevegen 91	Borer: Kjell A / Tom

Plassering og låsing av brønn utført på APP: Dato: _____

Del av brønnpark: Ja Nei

Brønnens bruk: Vannforsyning: Energi: Undersøkelse/sondering: Brukskode: **1**

Dyp til fjell: **1** Total dybde brønn: **120** Stabil vannstand etter boring: _____

Borelogg: Boredato: **7/6 20**

Dyp fra	Dyp til	Vanninnslag	Løsmasse	Fjelltype	Hardhet	Slamfarge
0	116					
116	120	ca 2400 L/H				

Sprekkesoner/sleppe: _____ meter _____ meter _____ meter

Boring lodd skrå Horisontal _____ Diameter borehull **140**

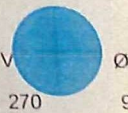
Ved skråboring avvik fra loddlinjen **15** (0-90) Retning iht nord **20** (0-360) V  Ø

270 90

Foringsrør stål rustfritt stål _____ plast _____ annet _____ lengde **3** diameter **168**

Kapasitet målt ved avsluttet boring **2400** liter/time, målt med blasing annet _____

Brønn id NGU: **126163**

Container JA _____ NEI Bestilt av VNB _____ Kunde _____ (betales direkte av kunde)

Leie andre maskiner/utstyr JA _____ NEI _____ Leid av _____

Egen minigraver/utstyr JA _____ NEI _____

Reise

Ferge _____ Overnatting hos _____ Dato fra _____ til _____

Diett _____