

Jeg har planer om å:

- Bygge tilbygg Rive tilbygg Bruksendring
 Bygge frittliggende bygning Rive frittliggende bygning Annet (kun etter avtale med kommunen)

Beskrivelse av hva som jeg skal gjøre:

Oppføring av et kombinert lager og garasje bygg på 78m2

Eiendommen jeg skal gjøre noe på:

Adresse: Rishaugane 2	Gårdsnr: 137	Bruksnr: 212
Postnr/sted: 5911 Alversund	Festenr:	Seksjonsnr:
Kommune: Alver kommune		

Plan(er) som gjelder for eiendommen:

- Kommuneplanen Reguleringsplan Andre plan(er)

Navn/nummer på planen(e): **Alver**

- Jeg trenger ikke dispensasjon eller andre tillatelser
 Jeg trenger dispensasjon eller andre tillatelser fra følgende regler/bestemmelser:

krav om utarbeiding av regulerings plan, Bygge grense mot veg og Byggeflate over 40m2

Jeg har lagt ved:

- Snittegning før og etter Fasadetegninger før og etter Situasjonsskart som viser hvor jeg skal bygge/rive

Andre vedlegg (f. eks søknad om dispensasjon):

Som nabo har du rett til å komme med merknader innen 14 dager

Om du ikke har merknader er det til stor hjelp om du gir meg beskjed, så slipper jeg å vente 14 dager.

Du kan kontakte meg på adressen under hvis du har spørsmål, merknader eller samtykker til byggeplanene

Navn: Peter Lundin	E-post: ulfpeter.lundin@gmail.com
Adresse: Rishaugane 2	Postnr/sted: 5911 Alversund

Hilsen

Dato: **07.06.2023**

Underskrift:

Peter Lundin

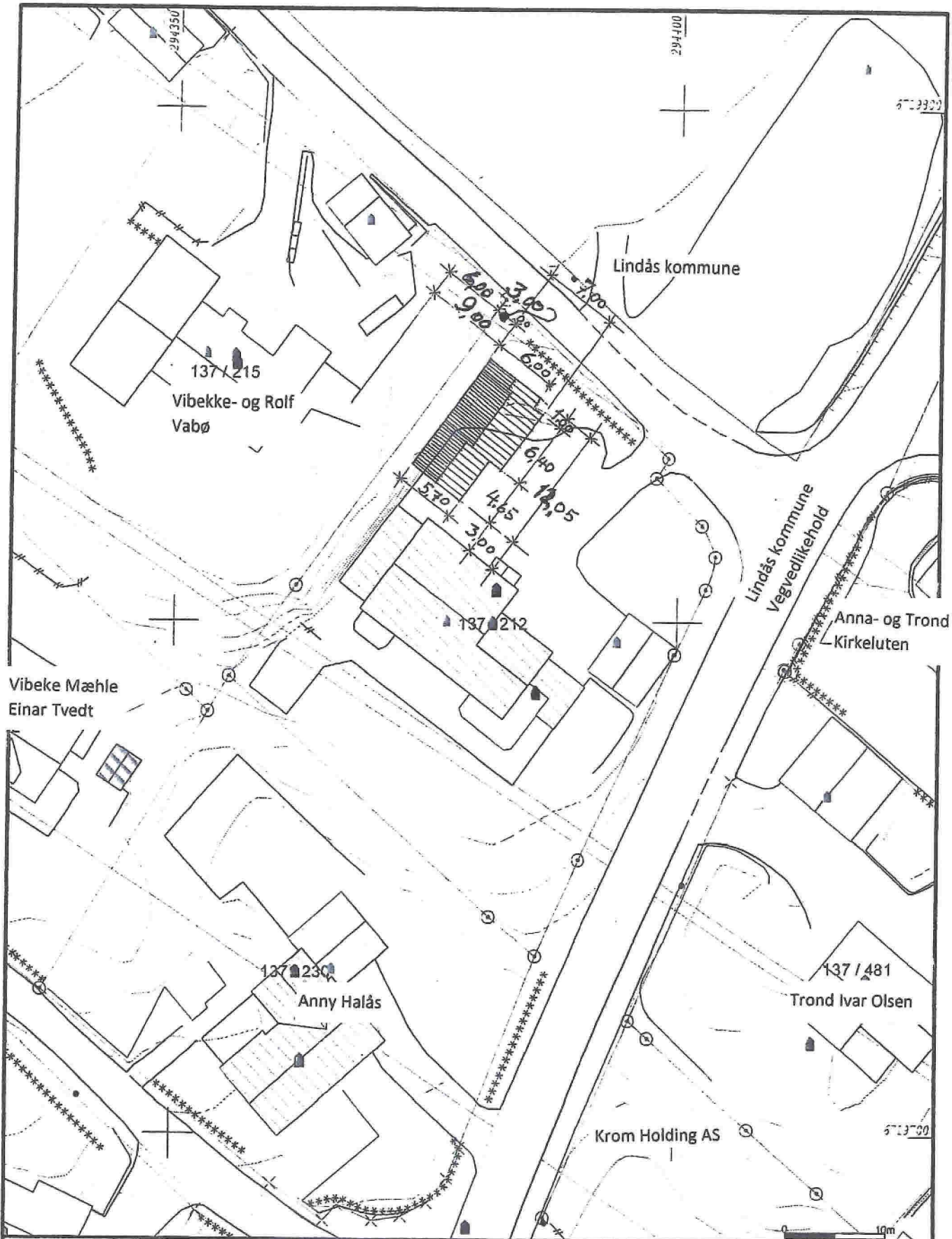

	Målte Grenser		Stor bustader
	Registrerte Grenser		Hytterferiehús
	Udefinert grenser		Garasjer/vågar
	Terrengmålte grense		Industriklæder
	Konstruert grensepunkt		Andre bygg
	Bolig		
	Bustad m/leilighet		
	Våningshus		



Lindås kommune
Geodata avdeling



Dato: 2017.07.21
Sogn: Lindås

G.nr.137 B.nr.212

Skala: 1:500

Beliggenhet og høyder må oppfattes som orienterende.

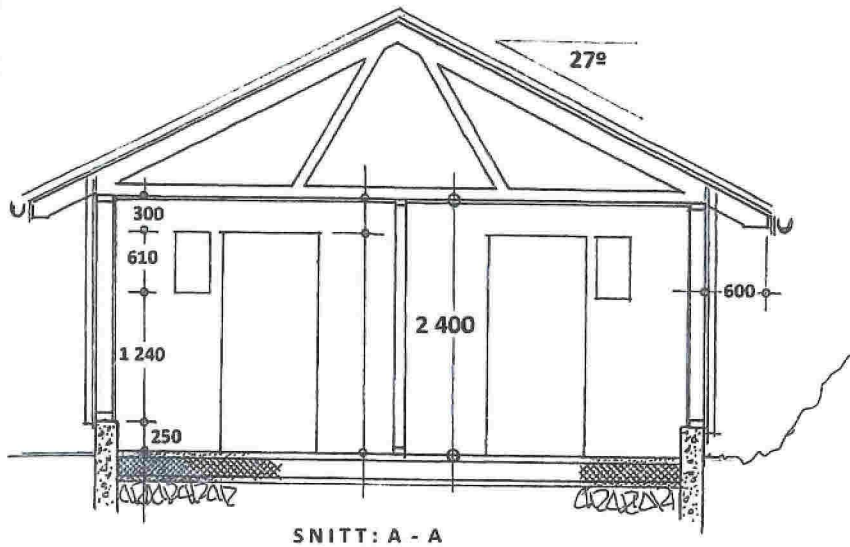

SNITT: A - A

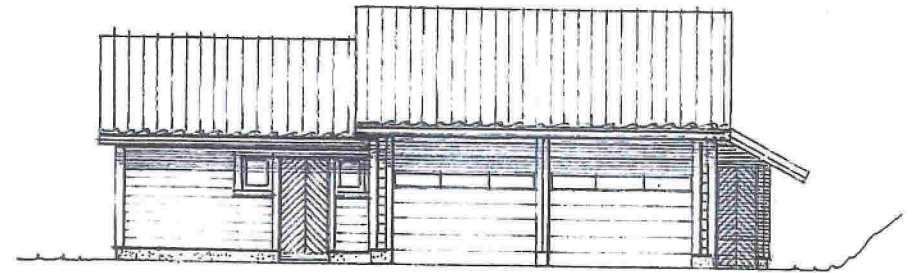

Fasade mot SYD-ØST

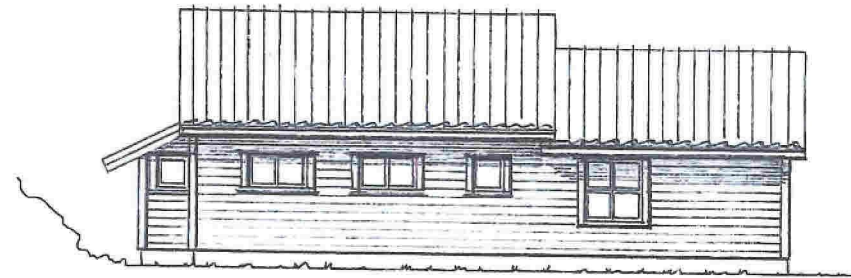

Fasade mot NORD-VEST

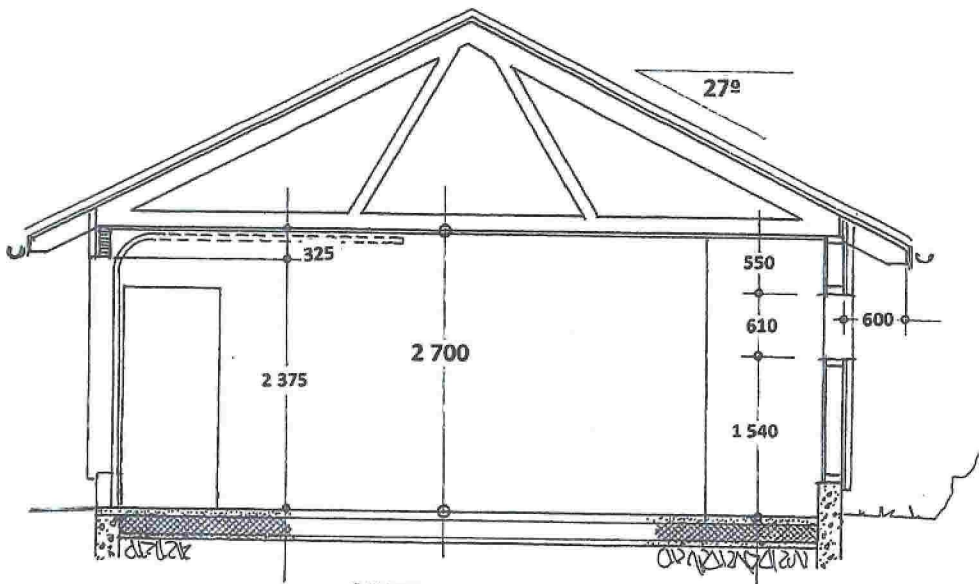

SNITT: B - B

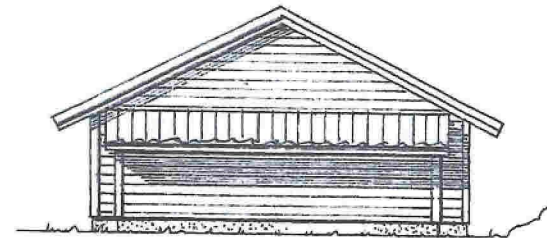

Fasade mot NORD-ØST

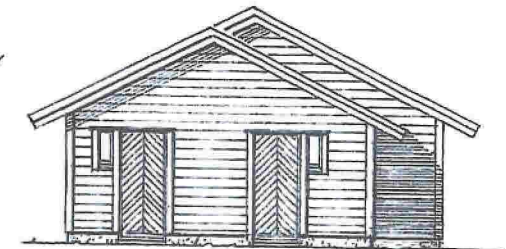

Fasade mot SYD-VEST

Prosj. garasje – og boder på Gnr. 137, Bnr. 212 i Lindås kommune, Rishaugane 2. 5911 Alversund
 Snitt i Mål = 1 : 50, Fasader i Mål = 1:100

Selm, 28. 07. 2017, Arkitekt Knut Willie Jacobsen