

**For matrikkeleining:**

Kommune: 4631 - ALVER
Gardsnummer: 443
Bruksnummer: 12

Utskriftsdato/klokkeslett: 16.06.2023 kl. 09:32
Produsert av: Kjartan Medaas
Attestert av: Alver kommune

Orientering om matrikkelbrev

Matrikkelbrevet er heimla i «Lov om eigedomsregistrering» (matrikkellova) av 17. juni 2005. Etter definisjonen i matrikkellova § 3 d) er matrikkelbrevet ei attestert utskrift av matrikkelen som viser alle registrerte opplysningar om ei matrikkeleining ved oppgjeven dato.

Om heilskap og nøyaktigheit i matrikkelbrevet

Matrikkelen vart etablert ved konvertering av data frå tidlegare register. Det kan variere kor gode slike data er med omsyn til heilskap og nøyaktigheit. I enkelte tilfelle kan grensepunkt og grenselinjer mangle heilt eller delvis, eller vere feil registrerte. Det kan også vere feil og manglar ved registrert bygnings- og adresseinformasjon. Heilskap og kartfestingsnøyaktigheit er oftast betre innanfor enn utanfor tettbygde strøk. Ver merksam på at oppgjeve areal for mange matrikkeleiningar og bygg er usikre.

For utfyllande informasjon: www.kartverket.no/matrikkelbrev

Matrikkeleining

Matrikkeleiningstype: Grunneigedom
Bruksnamn: TOSKA
Etableringsdato:
Skyld: 2,65
Er tinglyst: Ja
Har festegrunnar: Ja
Er seksjonert: Nei

Tilhøyrande festegrunnar

Matrikkeleining
443 / 1 / 1

Arealrapport

Tekst	Areal	Kommentar
Utrekna areal for 443 / 12 med areal av festegrunnar og seksjonerte uteareal	459 447,5 m2	Ukjend grenseforløp
Utrekna areal for 443 / 12 utan areal av festegrunnar og seksjonerte uteareal	459 264,9 m2	Ukjend grenseforløp
Utrekna areal av uregistrert jordsameige der 443 / 12 er registrert med del	144 968,6 m2	Ukjend grenseforløp

Eigarforhold

Tinglyste eigarforhold

Rolle	Status	Føds.d./org.nr	Namn	Brukseinin	Adresse	Andel
Heimelshavar		271175	VOGELAAR BERIT KARIN S		TOSKAVEGEN 484B 5936 MANGER	1 / 1

Oversikt over teigar

(EUREF89 UTM Sone 32)

Løpenr	Type	Hovudteig	Nord	Aust	Høgde	Areal	Merknader
1	Teig	Ja	6729300	279753		284 309,9 m2	Hjelpelinje vasskant, Hjelpelinje vegkant
2	Teig	Nei	6731431	277595		170 231,9 m2	Hjelpelinje vasskant
3	Teig	Nei	6729272	279855		4 685,4 m2	Hjelpelinje vegkant
4	Teig	Nei	6729544	279425		37,7 m2	
5	Teig	Nei	6729449	278707		69 677,5 m2	Hjelpelinje vasskant
6	Teig	Nei	6729273	278545		29 413,9 m2	Hjelpelinje vasskant
7	Teig	Nei	6730756	277664		17 805,8 m2	Hjelpelinje vasskant
8	Teig	Nei	6730118	279568		6 616,1 m2	Nokre fiktive grenser, Hjelpelinje vasskant
9	Teig	Nei	6731204	276822		5 872,3 m2	Hjelpelinje vasskant
10	Teig	Nei	6732648	277071		3 385 m2	Hjelpelinje vasskant
11	Teig	Nei	6732748	276921		2 824,1 m2	Hjelpelinje vasskant
12	Teig	Nei	6730836	277467		2 706,3 m2	Hjelpelinje vasskant

Løpenr	Type	Hovudteig	Nord	Aust	Høgde	Areal	Merknader
13	Teig	Nei	6732600	277174		2 168,2 m2	Hjelpelinje vasskant
14	Teig	Nei	6730878	277345		1 820,5 m2	Hjelpelinje vasskant
15	Teig	Nei	6729137	278624		1 129,9 m2	Hjelpelinje vasskant
16	Teig	Nei	6730780	277248		682,6 m2	Hjelpelinje vasskant
17	Teig	Nei	6729694	279880		357,2 m2	Hjelpelinje vasskant
18	Teig	Nei	6729152	278574		263,6 m2	Hjelpelinje vasskant
19	Teig	Nei	6730083	279601		88,4 m2	Hjelpelinje vasskant
20	Teig	Nei	6730794	277460		69,2 m2	Hjelpelinje vasskant
21	Teig	Nei	6729677	279926		37,4 m2	Fiktive grenser
22	Teig	Nei	6730777	277298		28,9 m2	Hjelpelinje vasskant
23	Teig	Nei	6730806	277458		21,7 m2	Hjelpelinje vasskant

Forretningar der matrikkeleininga er involvert

Forretning	Forretningsdokumentdato	Status	Tinglysing	Endra dato	Matrikkelføring
Forretningstype	Kommunal saksreferanse				Signatur Dato
Årsak til feilretting	Nettadresse (URL)				
	Annan referanse				
Samanslåing av matrikkeleiningar	08.06.2023	Tinglyst		08.06.2023	medakjar 08.06.2023
Samanslåing	23/4376				
		Rolle	Matrikkeleining		Arealendring
		Avgjevar	4631 - 443/89		-685,8
		Mottakar	4631 - 443/12		685,9
Omnummerering v/kommuneendring	01.01.2020	Tinglyst		01.01.2020	smatmynd 01.01.2020
Omnummerering		Omnummerert til:	4631 - 443/12		
		Omnummerert frå:	1260 - 43/12		
Opprett ny grunneigedom ved frådeling	07.10.2005				
Kart- og delingsforretning		Rolle	Matrikkeleining		Arealendring
		Avgjevar	1260 - 43/12		-26,6
		Mottakar	1260 - 43/142		26,6

Forretning Forretningstype Årsak til feilretting	Forretningsdokumentdato Kommunal saksreferanse Nettadresse (URL) Annan referanse	Status	Tinglysing	Endra dato	Matrikkelføring Signatur Dato
Opprett ny grunneigedom ved frådelling Kart- og delingsforretning	28.10.1994 M37/94				RM
		Rolle	Matrikkeleining		Arealendring
		Avgjevar	1260 - 43/12		-685,9
		Mottakar	1260 - 43/90		685,9
Opprett ny festegrunn Etablering av feste	28.08.1990				
		Rolle	Matrikkeleining		Arealendring
		Avgjevar	1260 - 43/12		0
		Mottakar	1260 - 43/1/1		0
Skylddeling Skylddeling	16.05.1973				
		Rolle	Matrikkeleining		Arealendring
		Avgjevar	1260 - 43/12		0
		Mottakar	1260 - 43/57		0
Skylddeling Skylddeling	28.02.1966				
		Rolle	Matrikkeleining		Arealendring
		Avgjevar	1260 - 43/12		0
		Mottakar	1260 - 43/49		0
Samanslåing av matrikkeleiningar Samanslåing	03.11.1959				
		Rolle	Matrikkeleining		Arealendring
		Avgjevar	1260 - 43/16		0
		Mottakar	1260 - 43/12		0

Forretning Forretningstype Årsak til feilretting	Forretningsdokumentdato Kommunal saksreferanse Nettadresse (URL) Annan referanse	Status	Tinglysing	Endra dato	Matrikkelføring Signatur Dato
Skylddeling Skylddeling	13.01.1941				
		Rolle	Matrikkeleining		Arealendring
		Avgjevar	1260 - 43/12		0
		Mottakar	1260 - 43/24		0
Skylddeling Skylddeling	18.05.1917				
		Rolle	Matrikkeleining		Arealendring
		Avgjevar	1260 - 43/12		0
		Mottakar	1260 - 43/16		0
Skylddeling Skylddeling	09.04.1851				
		Rolle	Matrikkeleining		Arealendring
		Avgjevar	1260 - 43/12		0
		Mottakar	1260 - 43/13		0
Matrikuler umatrikulert grunn som grunneigedom Nymatrikulering					
		Rolle	Matrikkeleining		Arealendring
		Mottakar	1260 - 43/12		0

Forretningar der matrikkeleininga er berørt

Forretning Forretningstype Årsak til feilretting	Forretningsdokumentdato Kommunal saksreferanse Nettadresse (URL) Annan referanse	Status	Tinglysing	Endra dato	Matrikkelføring Signatur Dato
--	---	--------	------------	------------	----------------------------------

Forretning
Forretningstype
Årsak til feilretting

Forretningsdokumentdato
Kommunal saksreferanse
Nettadresse (URL)
Annan referanse

Status

Tinglysing

Endra dato

Matrikkelføring
Signatur Dato

Kvalitetsheving for eksisterande matrikkeleining 20.10.2022 hellmort 22.11.2022

Oppmålingsforretning

22/6589

Rolle	Matrikkeleining	Arealendring
-------	-----------------	--------------

Berørt	4631 - Mnr mangler	0
--------	--------------------	---

Berørt	4631 - 443/1	0
--------	--------------	---

Berørt	4631 - 443/2	0
--------	--------------	---

Berørt	4631 - 443/3	0
--------	--------------	---

Berørt	4631 - 443/4	0
--------	--------------	---

Berørt	4631 - 443/5	0
--------	--------------	---

Berørt	4631 - 443/6	0
--------	--------------	---

Berørt	4631 - 443/7	0
--------	--------------	---

Berørt	4631 - 443/8	0
--------	--------------	---

Berørt	4631 - 443/9	0
--------	--------------	---

Berørt	4631 - 443/10	0
--------	---------------	---

Berørt	4631 - 443/11	0
--------	---------------	---

Berørt	4631 - 443/12	0
--------	---------------	---

Berørt	4631 - 443/13	0
--------	---------------	---

Berørt	4631 - 443/14	0
--------	---------------	---

Berørt	4631 - 443/18	0
--------	---------------	---

Berørt	4631 - 443/142	0
--------	----------------	---

Berørt	4631 - 443/153	0
--------	----------------	---

Landmålarnummer	Namn
-----------------	------

000201	MORTEN MANGERØY HELLAND
--------	-------------------------

Forretning Forretningstype Årsak til feilretting	Forretningsdokumentdato Kommunal saksreferanse Nettadresse (URL) Annan referanse	Status	Tinglysing	Endra dato	Matrikkelføring	
					Signatur	Dato
Kvalitetsheving for eksisterande matrikkeleining Oppmålingsforretning	20.10.2022 22/6589				hellmort	22.11.2022
		Rolle	Matrikkeleining		Arealendring	
		Berørt	4631 - Mnr mangler		0	
		Berørt	4631 - 443/1		0	
		Berørt	4631 - 443/2		0	
		Berørt	4631 - 443/3		0	
		Berørt	4631 - 443/4		0	
		Berørt	4631 - 443/5		0	
		Berørt	4631 - 443/6		0	
		Berørt	4631 - 443/7		0	
		Berørt	4631 - 443/8		0	
		Berørt	4631 - 443/9		0	
		Berørt	4631 - 443/10		0	
		Berørt	4631 - 443/11		0	
		Berørt	4631 - 443/12		0	
		Berørt	4631 - 443/13		0	
		Berørt	4631 - 443/14		0	
		Berørt	4631 - 443/18		0	
		Berørt	4631 - 443/142		0	
		Berørt	4631 - 443/153		0	

Landmålarnummer	Namn
000201	MORTEN MANGERØY HELLAND

Kvalitetsheving for eksisterande matrikkeleining Annan forretningstype	22.07.2022 22/3313				kjestan	22.07.2022
		Rolle	Matrikkeleining		Arealendring	
		Berørt	4631 - 443/11		0	
		Berørt	4631 - 443/12		0	
		Berørt	4631 - 443/18		0	
		Berørt	4631 - 443/154		0	

Forretning Forretningstype Årsak til feilretting	Forretningsdokumentdato Kommunal saksreferanse Nettadresse (URL) Annan referanse	Status	Tinglysing	Endra dato	Matrikkelføring Signatur Dato
Kvalitetsheving for eksisterande matrikkeleining Oppmålingsforretning	22.07.2022 22/3313				kjestan 22.07.2022
		Rolle	Matrikkeleining		Arealendring
		Berørt	4631 - 443/12		0
		Berørt	4631 - 443/90		0
		Berørt	4631 - 443/154		0
Matrikuler umatrikulert grunn som grunneigedom Oppmålingsforretning	23.02.2021 20/18214				kjestan 23.02.2021
		Rolle	Matrikkeleining		Arealendring
		Mottakar	4631 - 443/154		4 499,3
		Berørt	4631 - Mnr mangler		0
		Berørt	4631 - 443/7		0
		Berørt	4631 - 443/11		0
		Berørt	4631 - 443/12		0
		Berørt	4631 - 443/13		0
		Berørt	4631 - 443/14		0
		Berørt	4631 - 443/18		0
		Berørt	4631 - 443/19		0
		Berørt	4631 - 443/23		0
		Berørt	4631 - 443/82		0
		Berørt	4631 - 443/89		0
		Berørt	4631 - 443/90		0

Forretning
Forretningstype
Årsak til feilretting

Forretningsdokumentdato
Kommunal saksreferanse
Nettadresse (URL)
Annan referanse

Status

Tinglysing

Endra dato

Matrikkelføring
Signatur Dato

Matrikuler umatrikulert grunn som grunneigedom

23.02.2021

kjestan 23.02.2021

Oppmålingsforretning

20/18214

Rolle	Matrikkeleining	Arealendring
Mottakar	4631 - 443/153	983,8
Berørt	4631 - Mnr mangler	0
Berørt	4631 - 443/1	0
Berørt	4631 - 443/2	0
Berørt	4631 - 443/3	0
Berørt	4631 - 443/4	0
Berørt	4631 - 443/5	0
Berørt	4631 - 443/6	0
Berørt	4631 - 443/7	0
Berørt	4631 - 443/8	0
Berørt	4631 - 443/9	0
Berørt	4631 - 443/10	0
Berørt	4631 - 443/11	0
Berørt	4631 - 443/12	0
Berørt	4631 - 443/13	0
Berørt	4631 - 443/14	0
Berørt	4631 - 443/26	0
Berørt	4631 - 443/63	0
Berørt	4631 - 443/82	0
Berørt	4631 - 443/101	0
Berørt	4631 - 443/140	0
Berørt	4631 - 443/142	0

Adresser

Adresstype	Adressenamn Adressetilleggsnamn	Adressekode Kjeldekode	Adressenr Koord.syst. Nord	Aust	Krinsar	Atkomstpunkt
Vegadresse	Toskavegen	6020	484A		Grunnkrins: 0801 Toska Røystekrins: 19 MANGER Kyrkjelokn: 07070701 Radøy Postnr.område: 5936 MANGER Tettstad:	Nei

Adresstype	Adressenamn Adressetilleggsnamn	Adressekode Kjeldekode	Adressenr Koord.syst. Nord	Aust	Krinsar	Atkomstpunkt
Vegadresse	Toskavegen	6020	484B		Grunnkrins: 0801 Toska Røystekrins: 19 MANGER Kyrkjelokn: 07070701 Radøy Postnr.område: 5936 MANGER Tettstad:	Nei

Aktive bygg som er registrerte på matrikkeleinga

Bygningsnr: 176 100 044	Utbygd areal:	0	Tal bustader:	1	Datoar
Løpenr:	Bruksareal bustad:	137	Tal etasjar:	2	Rammeløyve:
Repr.punkt: Koordinatsystem: EUREF89 UTM Sone 32 Nord: 6729414 Aust: 279737	Bruksareal anna:	0	Vassforsyning:		Igangsetjingsløyve:
Bygningsendringskode:	Bruksareal totalt:	137	Avløp:		Teke(n) i bruk:
Bygningstype: Våningshus	Bruttoareal bustad:	0	Har heis:	Nei	Mellombels bruksløyve:
Næringsgruppe: Bustad	Bruttoareal anna:	0			Ferdigattest:
Bygningsstatus: Teke(n) i bruk	Bruttoareal totalt:	0			
Energikjelder:	Alternativt areal:	0			
Oppvarming:	Alternativt areal 2:	0			

Etasjar

Etasje	Tal på bueiningar	BRA bustad	BRA anna	BRA totalt	BTA bustad	BTA anna	BTA totalt	Alt. areal	Alt. areal 2
H02	0	54	0	54	0	0	0	0	0
H01	1	83	0	83	0	0	0	0	0

Brukseiningar

Adresse	Brukseiningsnummer	Brukseiningstype	Bruksareal	Tal rom	Kjøkkentilgang	Bad	WC	Matrikkeleining
6020 Toskavegen 484 A	H0101	Bustad	137	0		0	0	443/12

Bygningsnr: 176 100 052
Løpenr:
 Repr.punkt: Koordinatsystem: EUREF89 UTM Sone 32
 Nord: 6729366 Aust: 279713
 Bygningsendringskode:
 Bygningstype: Hus for dyr/landbr.lager/silo
 Næringsgruppe:
 Bygningsstatus: Teke(n) i bruk
 Energikjelder:
 Oppvarming:

Utbygd areal: 0 Tal bustader: 0
 Bruksareal bustad: 0 Tal etasjar: 0
 Bruksareal anna: 0 Vassforsyning:
 Bruksareal totalt: 0 Avløp:
 Bruttoareal bustad: 0 Har heis: Nei
 Bruttoareal anna:
 Bruttoareal totalt: 0
 Alternativt areal: 0
 Alternativt areal 2: 0

Datoar
 Rammeløyve:
 Igangsetjingsløyve:
 Teke(n) i bruk:
 Mellombels bruksløyve:
 Ferdigattest:

Brukseiningar

Adresse	Brukseiningsnummer	Brukseiningstype	Bruksareal	Tal rom	Kjøkkentilgang	Bad	WC	Matrikkeleining
		Unummerert brukseining	0	0		0	0	443/12

Bygningsnr: 176 100 060
Løpenr:
 Repr.punkt: Koordinatsystem: EUREF89 UTM Sone 32
 Nord: 6729428 Aust: 279728
 Bygningsendringskode:
 Bygningstype: Annan landbruksbygning
 Næringsgruppe:
 Bygningsstatus: Teke(n) i bruk
 Energikjelder:
 Oppvarming:

Utbygd areal: 0 Tal bustader: 0
 Bruksareal bustad: 0 Tal etasjar: 0
 Bruksareal anna: 0 Vassforsyning:
 Bruksareal totalt: 0 Avløp:
 Bruttoareal bustad: 0 Har heis: Nei
 Bruttoareal anna:
 Bruttoareal totalt: 0
 Alternativt areal: 0
 Alternativt areal 2: 0

Datoar
 Rammeløyve:
 Igangsetjingsløyve:
 Teke(n) i bruk:
 Mellombels bruksløyve:
 Ferdigattest:

Brukseiningar

Adresse	Brukseiningsnummer	Brukseiningstype	Bruksareal	Tal rom	Kjøkkentilgang	Bad	WC	Matrikkeleining
		Unummerert brukseining	0	0		0	0	443/12

Bygningsnr: 176 100 680
Løpenr:
 Repr.punkt: Koordinatsystem: EUREF89 UTM Sone 32
 Nord: 6729545 Aust: 279426
 Bygningsendringskode:
 Bygningstype: Naust båthus sjøbu
 Næringsgruppe:
 Bygningsstatus: Teke(n) i bruk
 Energikjelder:
 Oppvarming:

Utbygd areal: 0 Tal bustader: 0
 Bruksareal bustad: 0 Tal etasjar: 0
 Bruksareal anna: 0 Vassforsyning:
 Bruksareal totalt: 0 Avløp:
 Bruttoareal bustad: 0 Har heis: Nei
 Bruttoareal anna:
 Bruttoareal totalt: 0
 Alternativt areal: 0
 Alternativt areal 2: 0

Datoar
 Rammeløyve:
 Igangsetjingsløyve:
 Teke(n) i bruk:
 Mellombels bruksløyve:
 Ferdigattest:

Brukseiningar

Adresse	Brukseiningsnummer	Brukseiningstype	Bruksareal	Tal rom	Kjøkkentilgang	Bad	WC	Matrikkeleining
		Unummerert brukseining	0	0		0	0	443/12

Bygningsnr: 300 224 711
Løpenr:
 Repr.punkt: Koordinatsystem: EUREF89 UTM Sone 32
 Nord: 6729355 Aust: 279791
 Bygningsendringskode:
 Bygningstype: Våningshus
 Næringsgruppe: Bustad
 Bygningsstatus: Ferdigattest
 Energikjelder:
 Oppvarming:

Utbygd areal: 119 Tal bustader: 1
 Bruksareal bustad: 152 Tal etasjar: 2
 Bruksareal anna: 0 Vassforsyning: Tilkn. off.
 Bruksareal totalt: 152 vassverk
 Bruttoareal bustad: 0 Avløp: Privat kloakk
 Bruttoareal anna: 0 Har heis: Nei
 Bruttoareal totalt: 0
 Alternativt areal: 0
 Alternativt areal 2: 0

Datoar
 Rammeløyve:
 Igangsetjingsløyve: 29.04.2011
 Teke(n) i bruk:
 Mellombels bruksløyve:
 Ferdigattest: 20.04.2012

Etasjar

Etasje	Tal på bueningar	BRA bustad	BRA anna	BRA totalt	BTA bustad	BTA anna	BTA totalt	Alt. areal	Alt. areal 2
H02	0	56	0	56	0	0	0	0	0
H01	1	96	0	96	0	0	0	0	0

Brukseiningar

Adresse	Brukseiningsnummer	Brukseiningstype	Bruksareal	Tal rom	Kjøkkentilgang	Bad	WC	Matrikkeleining
6020 Toskavegen 484 B	H0101	Bustad	152	6	Kjøken	2	2	443/12

Kontaktpersonar

Rolle	Føds.dato/org.nr	Namn	Brukseinin	Adresse
Kontaktperson	816051142	E A SMITH AS		Postboks 9410 Torgarden 7493 TRONDHEIM
Kontaktperson	980062066	HELLAND GEIR		Sætrevegen 55 5936 MANGER
Kontaktperson	892798702	JØRUND HAUGLAND ENTREPRENØR		Listveitvegen 15

Rolle	Føds.dato/org.nr	Namn	Brukseinin	Adresse
Kontaktperson	970183116	AS MJELDE ALFRED EINAR		5937 BØVÅGEN Selfallet 82 5936 MANGER
Tiltakshavar	080935	SKJOLD ARTHUR BJARNE		TOSKAVEGEN 484 A 5936 MANGER
Kontaktperson	980626180	STENDAL VVS AS		Blombakken 1 5911 ALVERSUND
Kontaktperson	967836702	Tegning Muring Tømring Byggtjen DA		Olderkjerret 141 5108 HORDVIK
Kontaktperson	987321679	VEST OPPMÅLING AS		Postboks 84 5293 LONEVÅG

Aktive bygg som ikkje er registrerte på matrikkeleininga, men ligg på matrikkeleininga sitt areal

Bygningsnr: 176 100 249	Utbygd areal:	0	Tal bustader:	0	Datoar
Løpenr:	Bruksareal bustad:	0	Tal etasjar:	0	Rammeløyve:
Repr.punkt: Koordinatsystem: EUREF89 UTM Sone 32	Bruksareal anna:	0	Vassforsyning:		Igangsetjingsløyve:
Nord: 6729688 Aust: 279886	Bruksareal totalt:	0	Avløp:		Teke(n) i bruk:
Bygningsendringskode:	Bruttoareal bustad:	0	Har heis:	Nei	Mellombels bruksløyve:
Bygningstype: Annan lagerbygning	Bruttoareal anna:	0			Ferdigattest:
Næringsgruppe: Jordbruk, skogbruk og fiske	Bruttoareal totalt:	0			
Bygningsstatus: Teke(n) i bruk	Alternativt areal:	0			
Energikjelder:	Alternativt areal 2:	0			
Oppvarming:					

Brukseiningar

Adresse	Brukseiningsnummer	Brukseiningstype	Bruksareal	Tal rom	Kjøkkentilgang	Bad	WC	Matrikkeleining
		Unummerert brukseining	0	0		0	0	443/1

Oversiktskart for 443 / 12

Radøy

Målestokk 1:50 000
EUREF89 UTM Sone 32

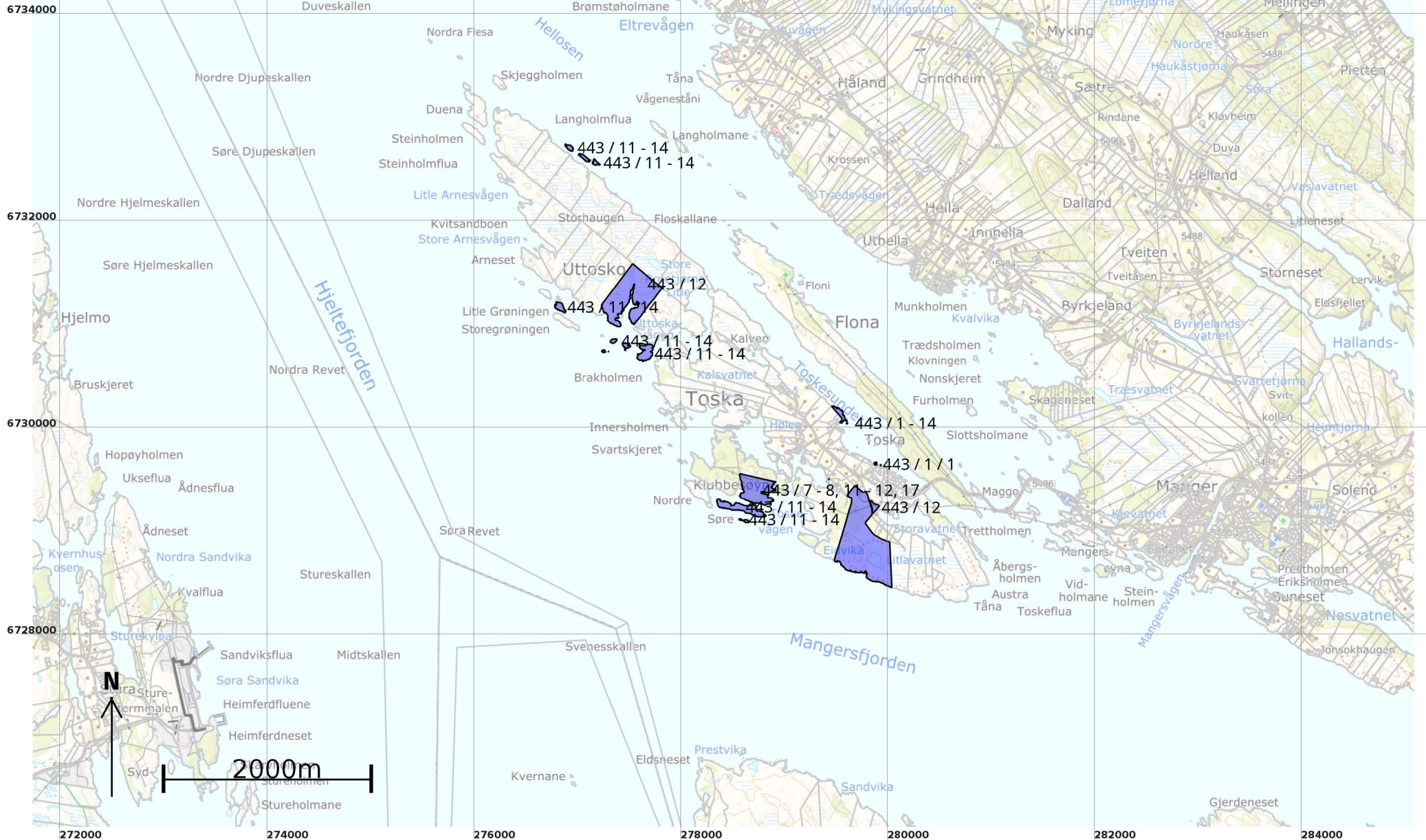

Teig 1 (Hovudteig)

443 / 12

Målestokk 1:10 000
EUREF89 UTM Sone 32

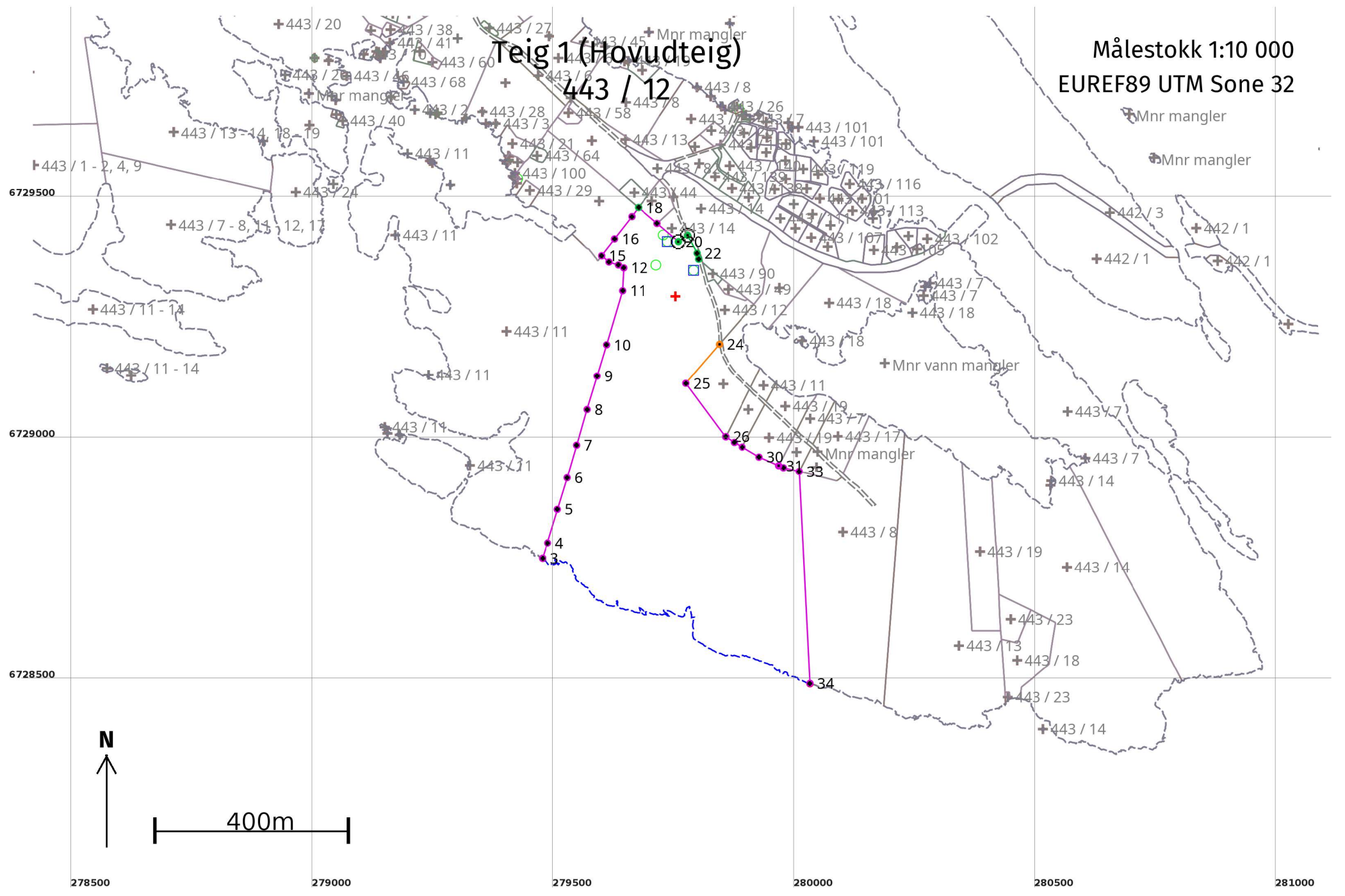

Areal og koordinatar**Areal:** 284 309,9

Arealmerknad: Hjelpelinje vasskant, Hjelpelinje vegkant

Representasjonspunkt:**Koordinatsystem:** EUREF89 UTM Sone 32**Nord:** 6729300**Aust:** 279753**Grensepunkt / Grenselinje****Ytre avgrensing**

Løpenr	Nord	Aust	Grensemerke nedsett i / Lengde (m)	Grensepunkttype / Linjeinformasjon	Målemetode	Nøyaktighet (SD i cm)	Radius
1	6728497,11	280032,15	876,93	Geometrisk hjelpepunkt Hjelpelinje vasskant	24 Digitalt stereoinstrument	Ingen nøyaktighet	Ingen nøyaktighet
2	6728757,73	279477,66	0,19	Geometrisk hjelpepunkt	24 Digitalt stereoinstrument	Ingen nøyaktighet	Ingen nøyaktighet
3	6728757,91	279477,72	33,05	Annan detalj	55 Digitalisert på dig.bord frå strek-kart: Papirkopi	200	
4	6728789,28	279488,12	72,54	Gjerdestolpe	55 Digitalisert på dig.bord frå strek-kart: Papirkopi	200	
5	6728858,89	279508,53	68,76	Gjerdestolpe	55 Digitalisert på dig.bord frå strek-kart: Papirkopi	200	
6	6728924,56	279528,92	70,25	Gjerdestolpe	55 Digitalisert på dig.bord frå strek-kart: Papirkopi	200	
7	6728992,03	279548,50	77,12	Gjerdestolpe	55 Digitalisert på dig.bord frå strek-kart: Papirkopi	200	
8	6729066,04	279570,18	72,30	Gjerdestolpe	55 Digitalisert på dig.bord frå strek-kart: Papirkopi	200	
9	6729135,37	279590,70	67,62	Gjerdestolpe	55 Digitalisert på dig.bord frå strek-kart: Papirkopi	200	
10	6729200,05	279610,43	116,62	Gjerdestolpe	55 Digitalisert på dig.bord frå strek-kart: Papirkopi	200	
11	6729311,85	279643,62	48,30	Annan detalj	55 Digitalisert på dig.bord frå strek-kart: Papirkopi	200	
12	6729360,09	279645,93	12,50	Annan detalj	55 Digitalisert på dig.bord frå strek-kart: Papirkopi	200	

Løpenr	Nord	Aust	Grensemerke nedsett i / Lengde (m)	Grensepunkttype / Linjeinformasjon	Målemetode	Nøyaktighet (SD i cm)	Radius
13	6729366,02	279634,93	20,46	Annan detalj	55 Digitalisert på dig.bord frå strek-kart: Papirkopi	200	
14	6729372,23	279615,44	19,79	Annan detalj	55 Digitalisert på dig.bord frå strek-kart: Papirkopi	200	
15	6729385,02	279600,34	43,56	Annan detalj	55 Digitalisert på dig.bord frå strek-kart: Papirkopi	200	
16	6729419,67	279626,74	58,63	Gjerdestolpe	55 Digitalisert på dig.bord frå strek-kart: Papirkopi	200	
17	6729465,82	279662,90	23,29	Gjerdestolpe	55 Digitalisert på dig.bord frå strek-kart: Papirkopi	200	
18	6729484,65	279676,60	50,81	Annan detalj	10 Terrengmålt	14	
19	6729451,68	279715,26	58,12	Annan detalj	55 Digitalisert på dig.bord frå strek-kart: Papirkopi	200	
20	6729413,97	279759,49	23,22	Jord Offentleg godkjent grensemerke	10 Terrengmålt	14	
21	6729427,36	279778,46	42,07	Jord Offentleg godkjent grensemerke	10 Terrengmålt	14	
22	6729390,27	279798,31	12,68	Annan detalj	10 Terrengmålt	14	
23	6729377,99	279801,45	183,26	Annan detalj Hjelpelinje vegkant	10 Terrengmålt	14	500
24	6729201,04	279844,47	106,59	Geometrisk hjelpepunkt	63 Genererte data: Frå anna geometri	500	
25	6729120,36	279774,82	137,83	Annan detalj	55 Digitalisert på dig.bord frå strek-kart: Papirkopi	200	
26	6729009,83	279857,17	0,71	Annan detalj	55 Digitalisert på dig.bord frå strek-kart: Papirkopi	200	
27	6729009,43	279857,76	21,05	Annan detalj	55 Digitalisert på dig.bord frå strek-kart: Papirkopi	200	
28	6728997,83	279875,33	19,03	Gjerdestolpe	55 Digitalisert på dig.bord frå strek-kart: Papirkopi	200	

Løpenr	Nord	Aust	Grensemerke nedsett i / Lengde (m)	Grensepunkttype / Linjeinformasjon	Målemetode	Nøyaktighet (SD i cm)	Radius
29	6728988,14	279891,71	40,79	Annan detalj	55 Digitalisert på dig.bord frå strek-kart: Papirkopi	200	
30	6728967,39	279926,83	44,41	Gjerdestolpe	55 Digitalisert på dig.bord frå strek-kart: Papirkopi	200	
31	6728949,55	279967,50	10,72	Ukjent	55 Digitalisert på dig.bord frå strek-kart: Papirkopi	200	
32	6728945,25	279977,32	33,39	Gjerdestolpe	55 Digitalisert på dig.bord frå strek-kart: Papirkopi	200	
33	6728937,49	280009,80	440,05	Annan detalj	55 Digitalisert på dig.bord frå strek-kart: Papirkopi	200	
34	6728498,01	280032,10	0,90	Annan detalj	55 Digitalisert på dig.bord frå strek-kart: Papirkopi	200	

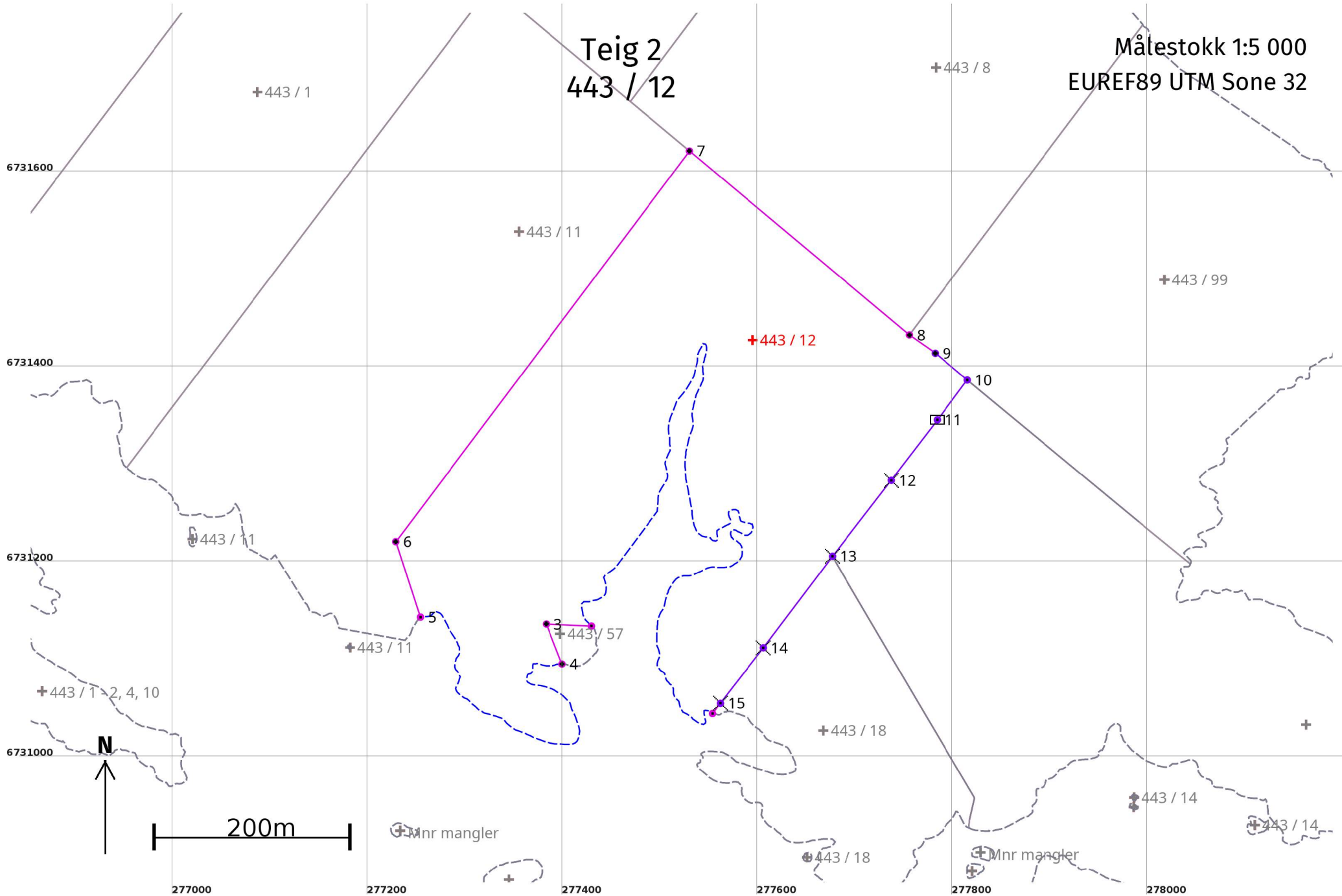

Areal og koordinatar

Areal: 170 231,9

Arealmerknad: Hjelpelinje vasskant

Representasjonspunkt:

Koordinatsystem: EUREF89 UTM Sone 32

Nord: 6731431

Aust: 277595

Grensepunkt / Grenselinje

Ytre avgrensing

Løpenr	Nord	Aust	Grensemerke nedsett i / Lengde (m)	Grensepunkttype / Linjeinformasjon	Målemetode	Nøyaktigheit (SD i cm)	Radius
1	6731047,98	277554,03	975,79	Geometrisk hjelpepunkt Hjelpelinje vasskant	55 Digitalisert på dig.bord frå strek-kart: Papirkopi	200	200
2	6731137,71	277430,03	46,34	Geometrisk hjelpepunkt	55 Digitalisert på dig.bord frå strek-kart: Papirkopi	200	200
3	6731139,74	277383,73	44,00	Annan detalj	55 Digitalisert på dig.bord frå strek-kart: Papirkopi	200	200
4	6731098,84	277399,95	395,08	Annan detalj Hjelpelinje vasskant	55 Digitalisert på dig.bord frå strek-kart: Papirkopi	200	200
5	6731146,83	277254,76	81,36	Geometrisk hjelpepunkt	55 Digitalisert på dig.bord frå strek-kart: Papirkopi	200	200
6	6731224,15	277229,45	500,87	Annan detalj	55 Digitalisert på dig.bord frå strek-kart: Papirkopi	200	200
7	6731624,46	277530,48	293,77	Annan detalj	55 Digitalisert på dig.bord frå strek-kart: Papirkopi	200	200
8	6731436,02	277755,85	32,49	Annan detalj	55 Digitalisert på dig.bord frå strek-kart: Papirkopi	200	200
9	6731417,20	277782,34	42,90	Annan detalj	53 Digitalisert på dig.bord frå strek-kart: Transparent film - god posisjonskvalitet	36	36
10	6731389,74	277815,30	51,12	Ukjent	53 Digitalisert på dig.bord frå strek-kart: Transparent film - god posisjonskvalitet	36	36
11	6731348,98	277784,45	77,93	Jord Stein med kross og vitne	53 Digitalisert på dig.bord frå strek-kart: Transparent film - god posisjonskvalitet	36	36
12	6731286,90	277737,34	98,32	Kors	53 Digitalisert på dig.bord frå strek-kart: Transparent film - god posisjonskvalitet	36	36
13	6731209,27	277677,00	117,42	Kors	53 Digitalisert på dig.bord frå strek-kart: Transparent film - god posisjonskvalitet	36	36

Løpenr	Nord	Aust	Grensemerke nedsett i / Lengde (m)	Grensepunkttype / Linjeinformasjon	Målemetode	Nøyaktighet (SD i cm)	Radius
14	6731115,48	277606,35	72,14	Kors	53 Digitalisert på dig.bord frå strek-kart: Transparent film - god posisjonskvalitet	36	
15	6731058,46	277562,16	13,26	Kors	53 Digitalisert på dig.bord frå strek-kart: Transparent film - god posisjonskvalitet	36	

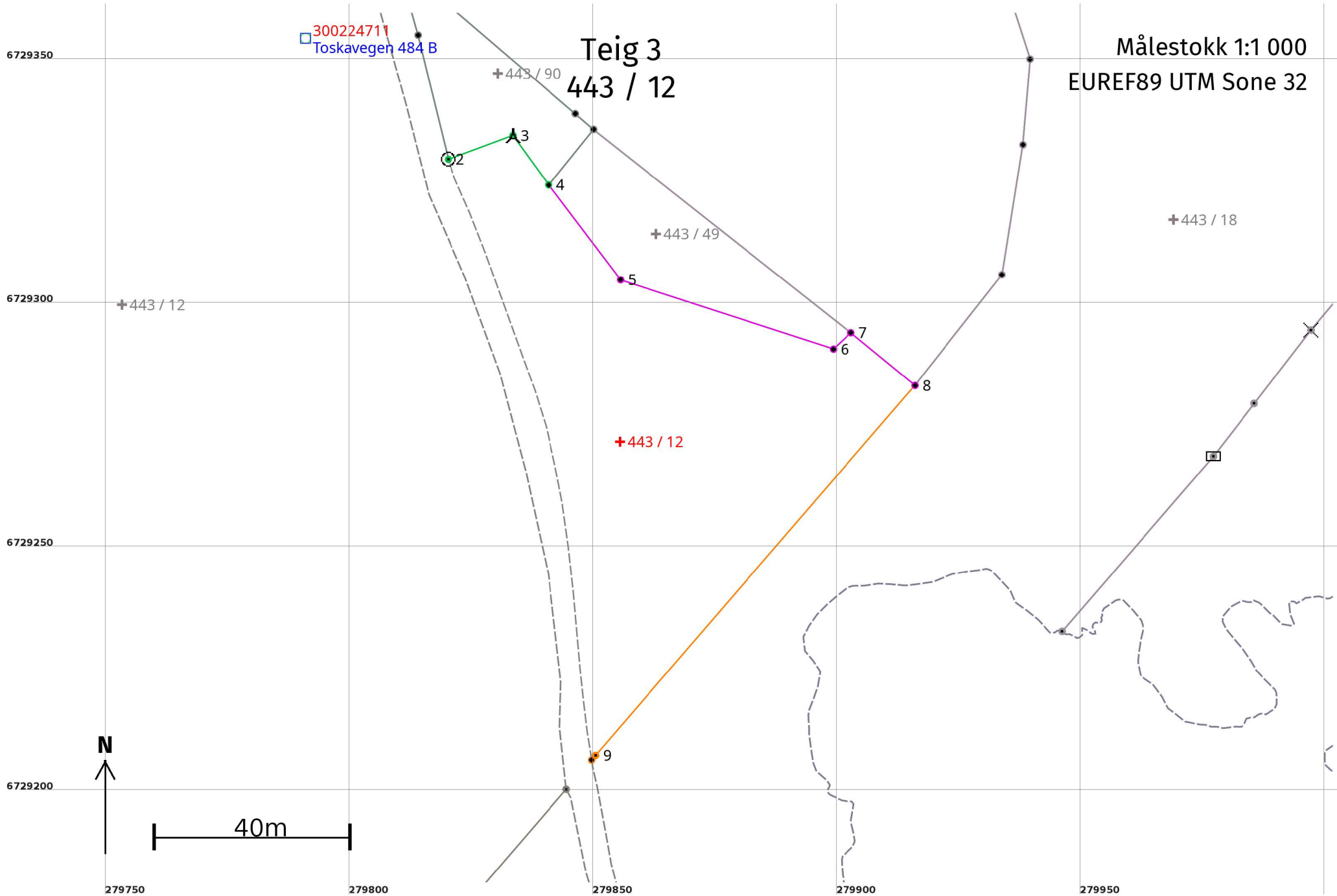

Areal og koordinatar

Areal: 4 685,4

Arealmerknad: Hjelpelinje vegkant

Representasjonspunkt: **Koordinatsystem:** EUREF89 UTM Sone 32

Nord: 6729272

Aust: 279855

Grensepunkt / Grenselinje

Ytre avgrensing

Løpenr	Nord	Aust	Grensemerke nedsett i / Lengde (m)	Grensepunkttype / Linjeinformasjon	Målemetode	Nøyaktigheit (SD i cm)	Radius
1	6729207,07	279849,67	127,38	Umerkt Hjelpelinje vegkant	63 Genererte data: Frå anna geometri	500	
2	6729330,17	279820,30	14,12	Jord Offentleg godkjent grensemerke	10 Terrengmålt	14	
3	6729335,06	279833,55	12,51	Jordfast stein Bolt	10 Terrengmålt	14	
4	6729324,91	279840,86	24,40	Gjerdestolpe	10 Terrengmålt	14	
5	6729305,46	279855,59	45,89	Annan detalj	55 Digitalisert på dig.bord frå strek-kart: Papirkopi	200	
6	6729291,26	279899,23	4,91	Annan detalj	55 Digitalisert på dig.bord frå strek-kart: Papirkopi	200	
7	6729294,62	279902,81	17,00	Annan detalj	55 Digitalisert på dig.bord frå strek-kart: Papirkopi	200	
8	6729283,82	279915,94	100,15	Annan detalj	55 Digitalisert på dig.bord frå strek-kart: Papirkopi	200	
9	6729208,02	279850,49	1,25	Geometrisk hjelpepunkt	63 Genererte data: Frå anna geometri	500	

Teig 4 443 / 12

Målestokk 1:250
EUREF89 UTM Sone 32

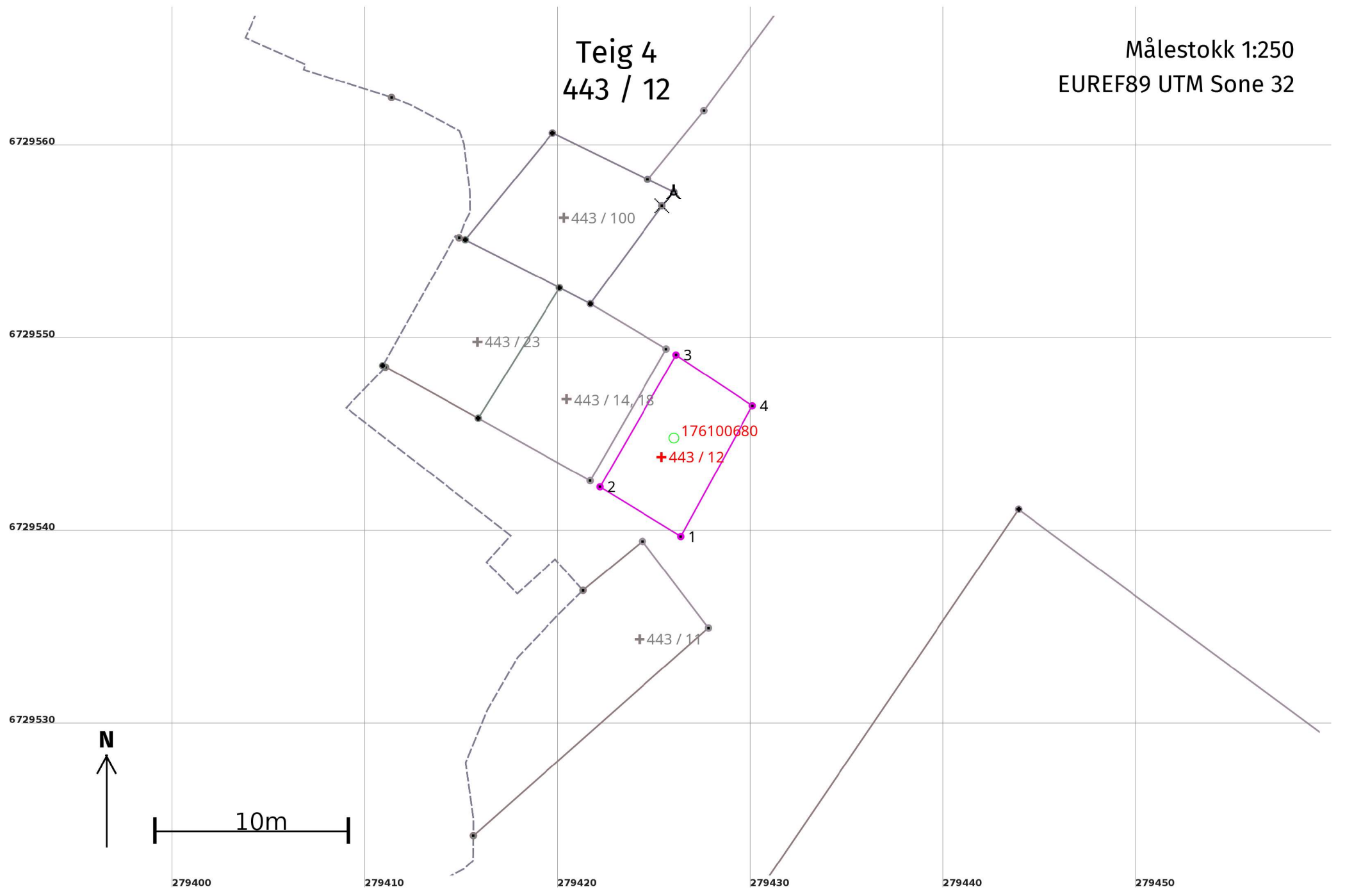

Areal og koordinatar

Areal: 37,7

Arealmerknad:

Representasjonspunkt: Koordinatsystem: EUREF89 UTM Sone 32

Nord: 6729544

Aust: 279425

Grensepunkt / Grenselinje

Ytre avgrensing

Løpenr	Nord	Aust	Grensemerke nedsett i / Lengde (m)	Grensepunkttype / Linjeinformasjon	Målemetode	Nøyaktigheit (SD i cm)	Radius
1	6729539,89	279426,36	4,92	Ukjent	55 Digitalisert på dig.bord frå strek-kart: Papirkopi	200	
2	6729542,46	279422,17	7,89	Ukjent	55 Digitalisert på dig.bord frå strek-kart: Papirkopi	200	
3	6729549,30	279426,11	4,76	Ukjent	55 Digitalisert på dig.bord frå strek-kart: Papirkopi	200	
4	6729546,66	279430,07	7,72	Ukjent	55 Digitalisert på dig.bord frå strek-kart: Papirkopi	200	

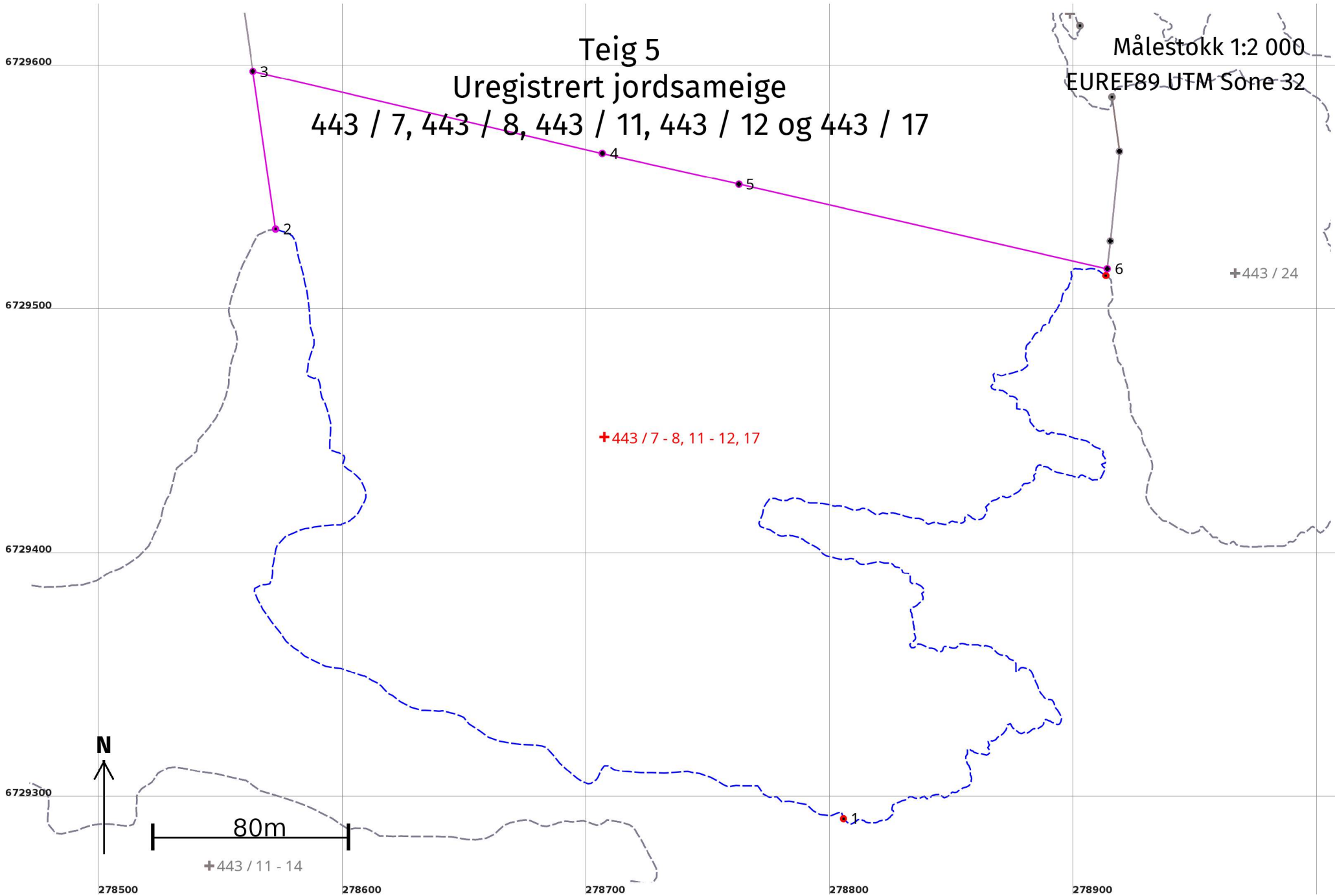

Uregistrert jordsameige 443 / 7, 443 / 8, 443 / 11, 443 / 12 og 443 / 17

Avklarte eigarar: Ja

Areal og koordinatar

Areal: 69 677,5

Arealmerknad: Hjelpelinje vasskant

Representasjonspunkt:

Koordinatsystem: EUREF89 UTM Sone 32

Nord: 6729449

Aust: 278707

Grensepunkt / Grenselinje

Ytre avgrensing

Løpenr	Nord	Aust	Grensemerke nedsett i / Lengde (m)	Grensepunkttype / Linjeinformasjon	Målemetode	Nøyaktigheit (SD i cm)	Radius
1	6729292,74	278805,52	479,58	Geometrisk hjelpepunkt Hjelpelinje vasskant	24 Digitalt stereoinstrument	Ingen nøyaktigheit 200	
2	6729534,43	278572,65	65,34	Geometrisk hjelpepunkt	55 Digitalisert på dig.bord frå strek-kart: Papirkopi	200	
3	6729599,10	278563,29	147,20	Annan detalj	55 Digitalisert på dig.bord frå strek-kart: Papirkopi	200	
4	6729565,47	278706,60	57,42	Annan detalj	55 Digitalisert på dig.bord frå strek-kart: Papirkopi	200	
5	6729552,78	278762,60	154,98	Annan detalj	55 Digitalisert på dig.bord frå strek-kart: Papirkopi	200	
6	6729518,21	278913,68	2,86	Annan detalj	55 Digitalisert på dig.bord frå strek-kart: Papirkopi	200	
7	6729515,40	278913,13	649,75	Geometrisk hjelpepunkt Hjelpelinje vasskant	24 Digitalt stereoinstrument	Ingen nøyaktigheit Ingen nøyaktigheit	

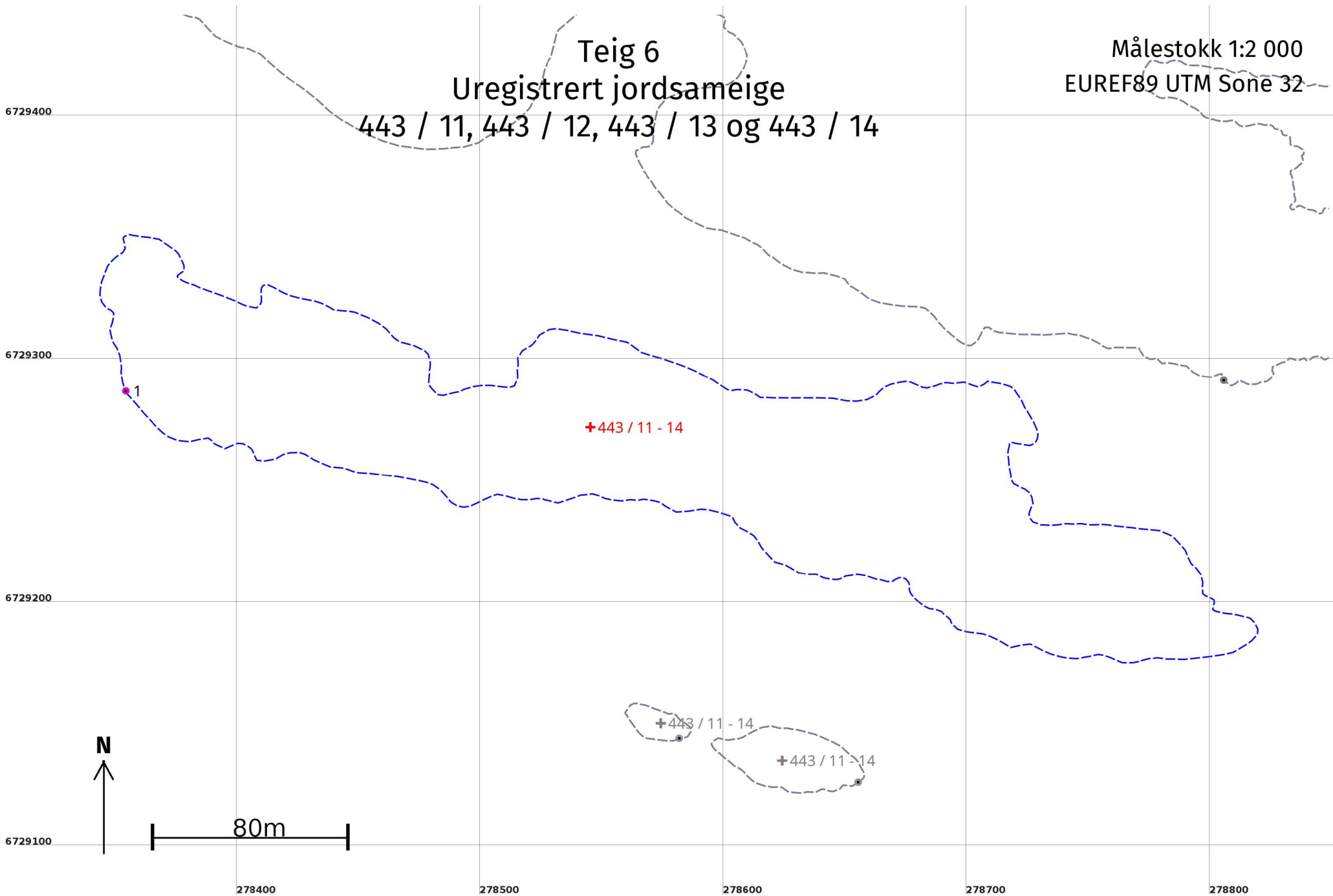

Uregistrert jordsameige 443 / 11, 443 / 12, 443 / 13 og 443 / 14

Avklarte eigarar: Ja

Areal og koordinatar

Areal: 29 413,9

Arealmerknad: Hjelpelinje vasskant

Representasjonspunkt:

Koordinatsystem: EUREF89 UTM Sone 32

Nord: 6729273

Aust: 278545

Grensepunkt / Grenselinje

Ytre avgrensing

Løpenr	Nord	Aust	Grensemerke nedsett i / Lengde (m)	Grensepunkttype / Linjeinformasjon	Målemetode	Nøyaktigheit (SD i cm)	Radius
1	6729288,34	278354,56		Geometrisk hjelpепunkt	55 Digitalisert på dig.bord frå strek-kart:	200	
			1219,42	Hjelpelinje vasskant	Papirkopi	200	

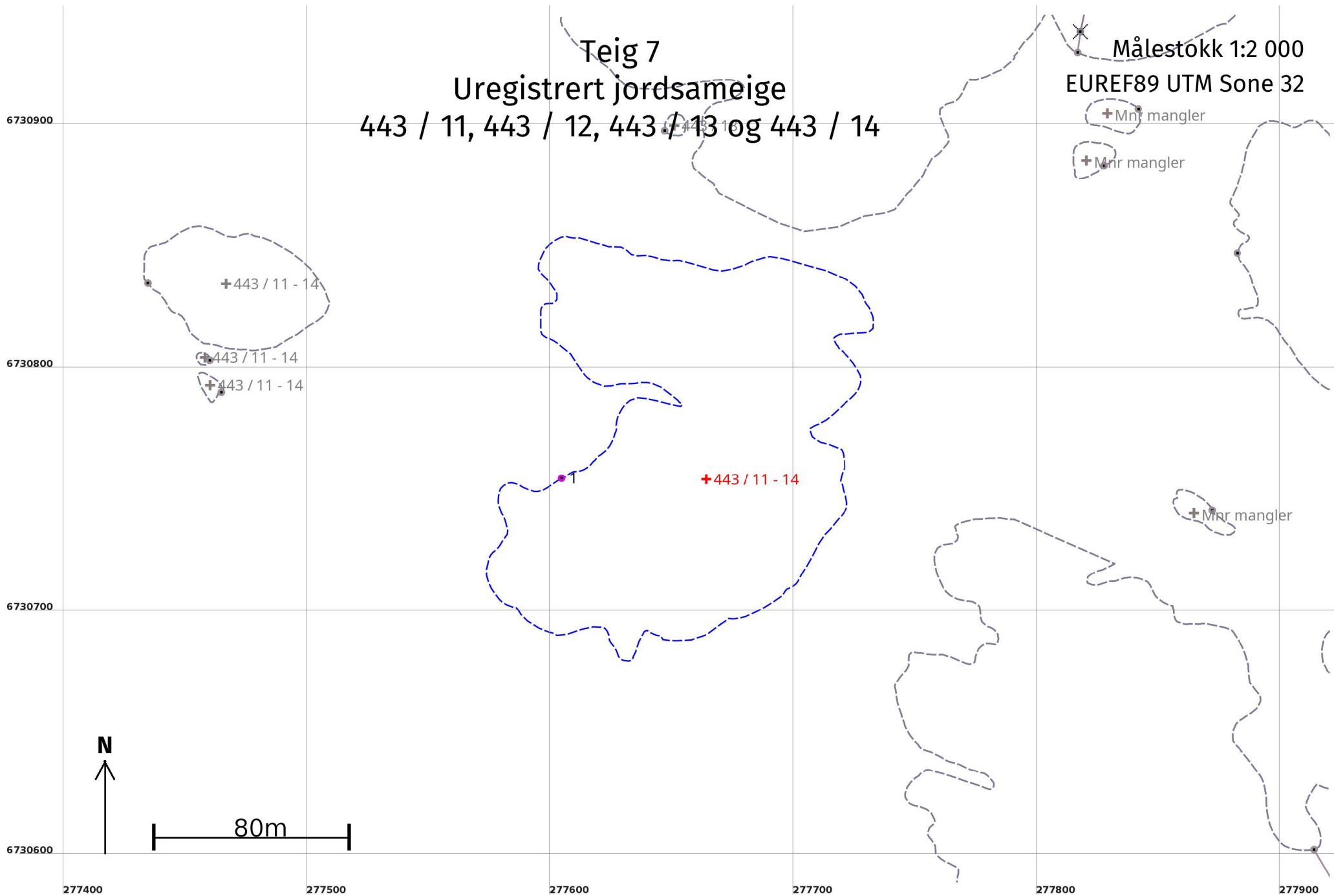

Uregistrert jordsameige 443 / 11, 443 / 12, 443 / 13 og 443 / 14

Avklarte eigarar: Ja

Areal og koordinatar

Areal: 17 805,8

Arealmerknad: Hjelpelinje vasskant

Representasjonspunkt:

Koordinatsystem: EUREF89 UTM Sone 32

Nord: 6730756

Aust: 277664

Grensepunkt / Grenselinje

Ytre avgrensing

Løpenr	Nord	Aust	Grensemerke nedsett i / Lengde (m)	Grensepunkttype / Linjeinformasjon	Målemetode	Nøyaktigheit (SD i cm)	Radius
1	6730755,96	277604,67		Geometrisk hjelpепunkt	55 Digitalisert på dig.bord frå strek-kart:	200	
			712,89	Hjelpelinje vasskant	Papirkopi	200	

Teig 8

Uregistrert jordsameige

Målestokk 1:2 000
EUREF89 UTM Sone 32

443 / 1, 443 / 2, 443 / 3, 443 / 4, 443 / 5, 443 / 6,
443 / 7, 443 / 8, 443 / 9, 443 / 10, 443 / 11, 443 / 12,
443 / 13 og 443 / 14

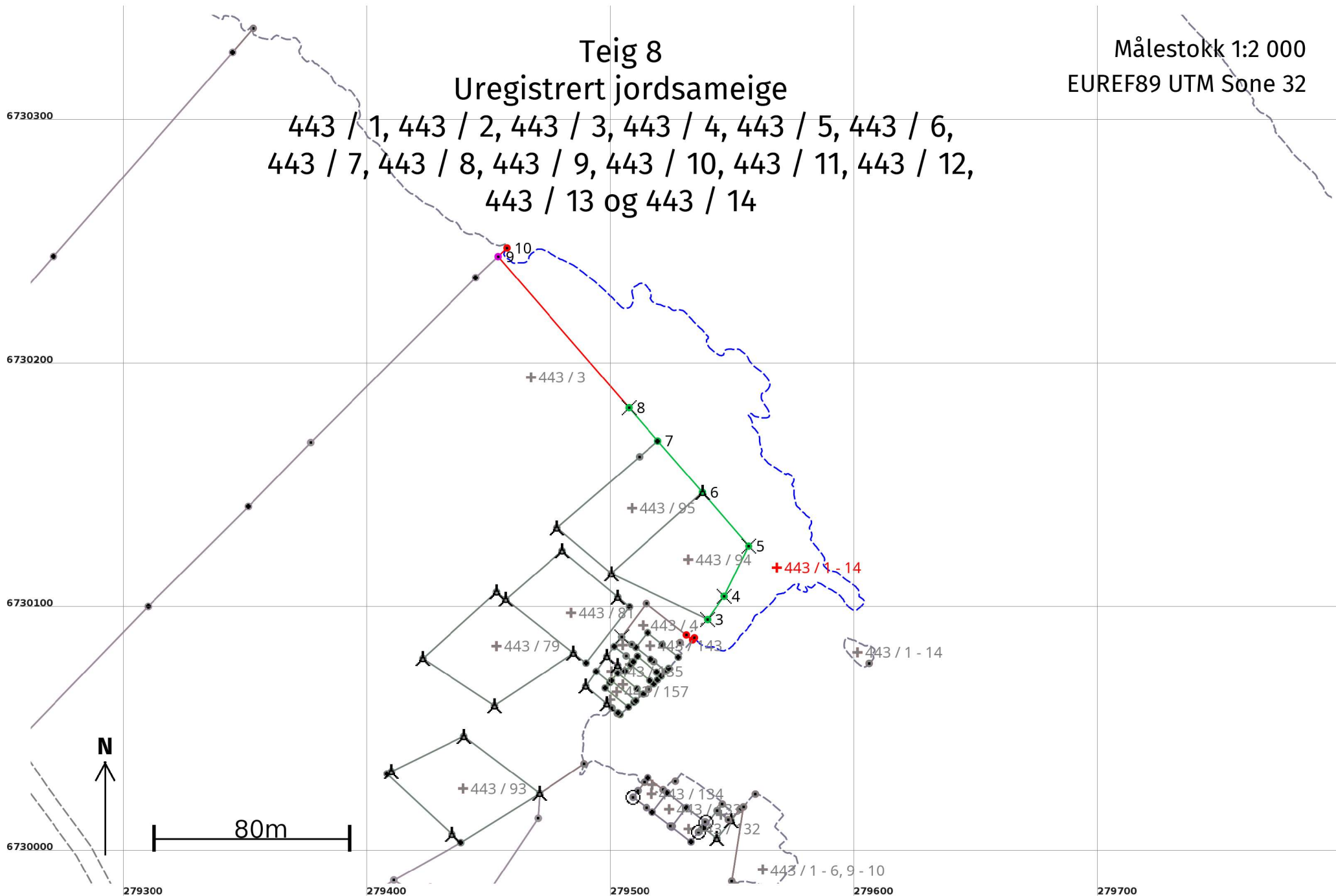

Uregistrert jordsameige 443 / 1, 443 / 2, 443 / 3, 443 / 4, 443 / 5, 443 / 6, 443 / 7, 443 / 8, 443 / 9, 443 / 10, 443 / 11, 443 / 12, 443 / 13 og 443 / 14
 Avklarte eigarar: Ja

Areal og koordinatar

Areal: 6 616,1

Arealmerknad: Nokre fiktive grenser, Hjelpelinje vasskant

Representasjonspunkt:

Koordinatsystem: EUREF89 UTM Sone 32

Nord: 6730118

Aust: 279568

Grensepunkt / Grenselinje

Ytre avgrensing

Løpenr	Nord	Aust	Grensemerke nedsett i / Lengde (m)	Grensepunkttype / Linjeinformasjon	Målemetode	Nøyaktigheit (SD i cm)	Radius
1	6730088,14	279533,51	3,26	Geometrisk hjelpepunkt	24 Digitalt stereoinstrument	Ingen nøyaktighet	
2	6730090,15	279530,94	10,77	Geometrisk hjelpepunkt Hjelpelinje fiktiv grense	82 Frihandsteikning: Lagt direkte inn på skjerm	1000	
3	6730096,45	279539,67	11,61	Fjell Kors	10 Terrengmålt	14	
4	6730105,94	279546,36	23,02	Fjell Kors	10 Terrengmålt	14	
5	6730126,61	279556,50	29,06	Kors	10 Terrengmålt	14	
6	6730148,61	279537,52	27,91	Fjell Bolt	10 Terrengmålt	14	
7	6730169,68	279519,21	18,06	Umerkt	10 Terrengmålt	14	
8	6730183,34	279507,39	82,02	Fjell Kors	10 Terrengmålt	14 1000	
9	6730245,35	279453,71	5,08	Ukjent	55 Digitalisert på dig.bord frå strek-kart: Papirkopi	200	
10	6730248,90	279457,35	379,10	Geometrisk hjelpepunkt Hjelpelinje vasskant	24 Digitalt stereoinstrument	Ingen nøyaktighet Ingen nøyaktighet	
11	6730088,99	279534,25	1,13	Geometrisk hjelpepunkt Hjelpelinje vasskant	24 Digitalt stereoinstrument	Ingen nøyaktighet Ingen	

Løpenr	Nord	Aust	Grensemerke nedsett i / Lengde (m)	Grensepunkttype / Linjeinformasjon	Målemetode	Nøyaktighet (SD i cm)	Radius
--------	------	------	---------------------------------------	---------------------------------------	------------	--------------------------	--------

Teig 9
Uregistrert jordsameige
443 / 11, 443 / 12, 443 / 13 og 443 / 14

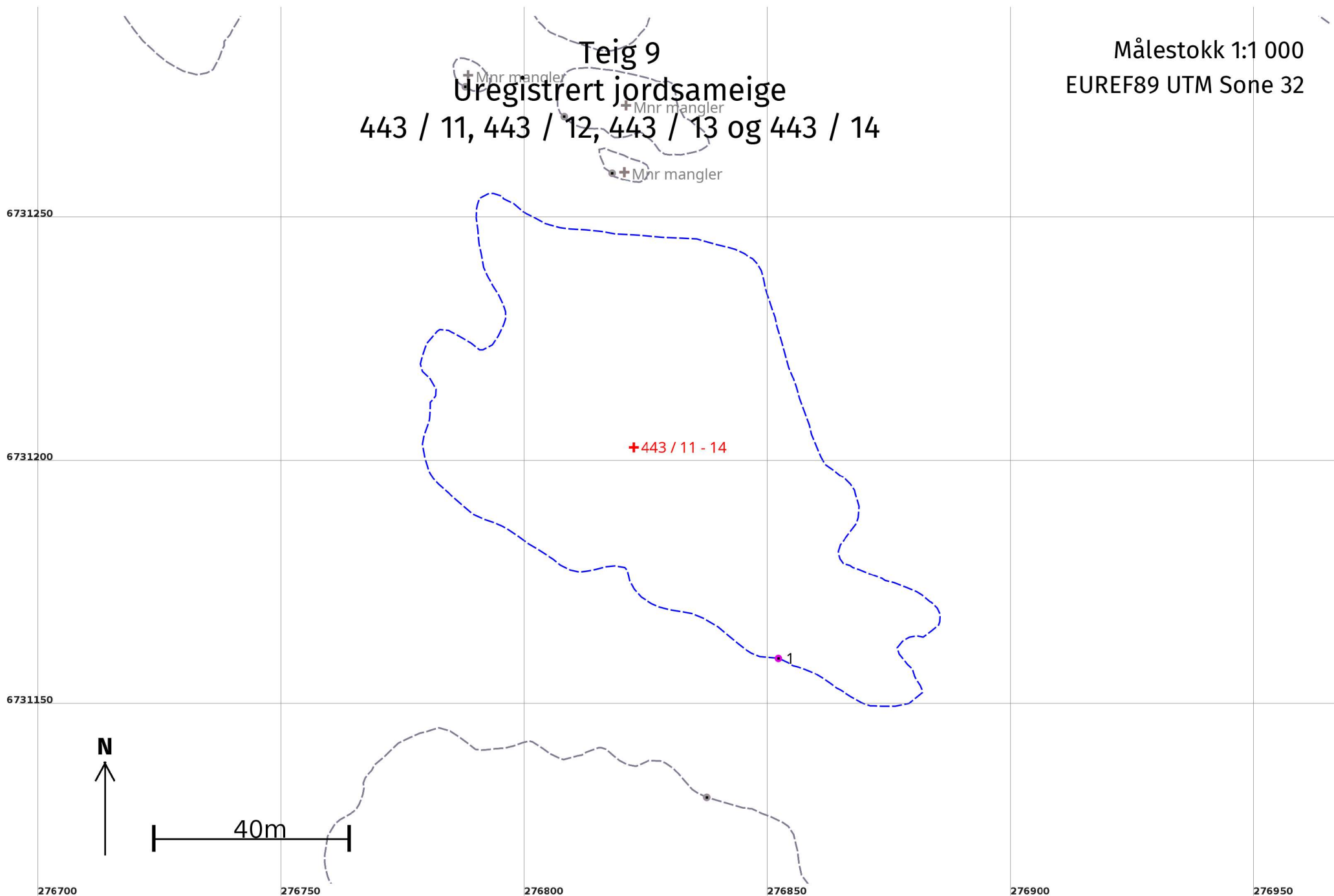

Uregistrert jordsameige 443 / 11, 443 / 12, 443 / 13 og 443 / 14

Avklarte eigarar: Ja

Areal og koordinatar

Areal: 5 872,3

Arealmerknad: Hjelpelinje vasskant

Representasjonspunkt:

Koordinatsystem: EUREF89 UTM Sone 32

Nord: 6731204

Aust: 276822

Grensepunkt / Grenselinje

Ytre avgrensing

Løpenr	Nord	Aust	Grensemerke nedsett i / Lengde (m)	Grensepunkttype / Linjeinformasjon	Målemetode	Nøyaktigheit (SD i cm)	Radius
1	6731160,20	276852,13		Geometrisk hjelpepunkt	55 Digitalisert på dig.bord frå strek-kart:	200	
			371,02	Hjelpelinje vasskant	Papirkopi	200	

Teig 10
Uregistrert jordsameige

Målestokk 1:500
EUREF89 UTM Sone 32

443 / 11, 443 / 12, 443 / 13 og 443 / 14

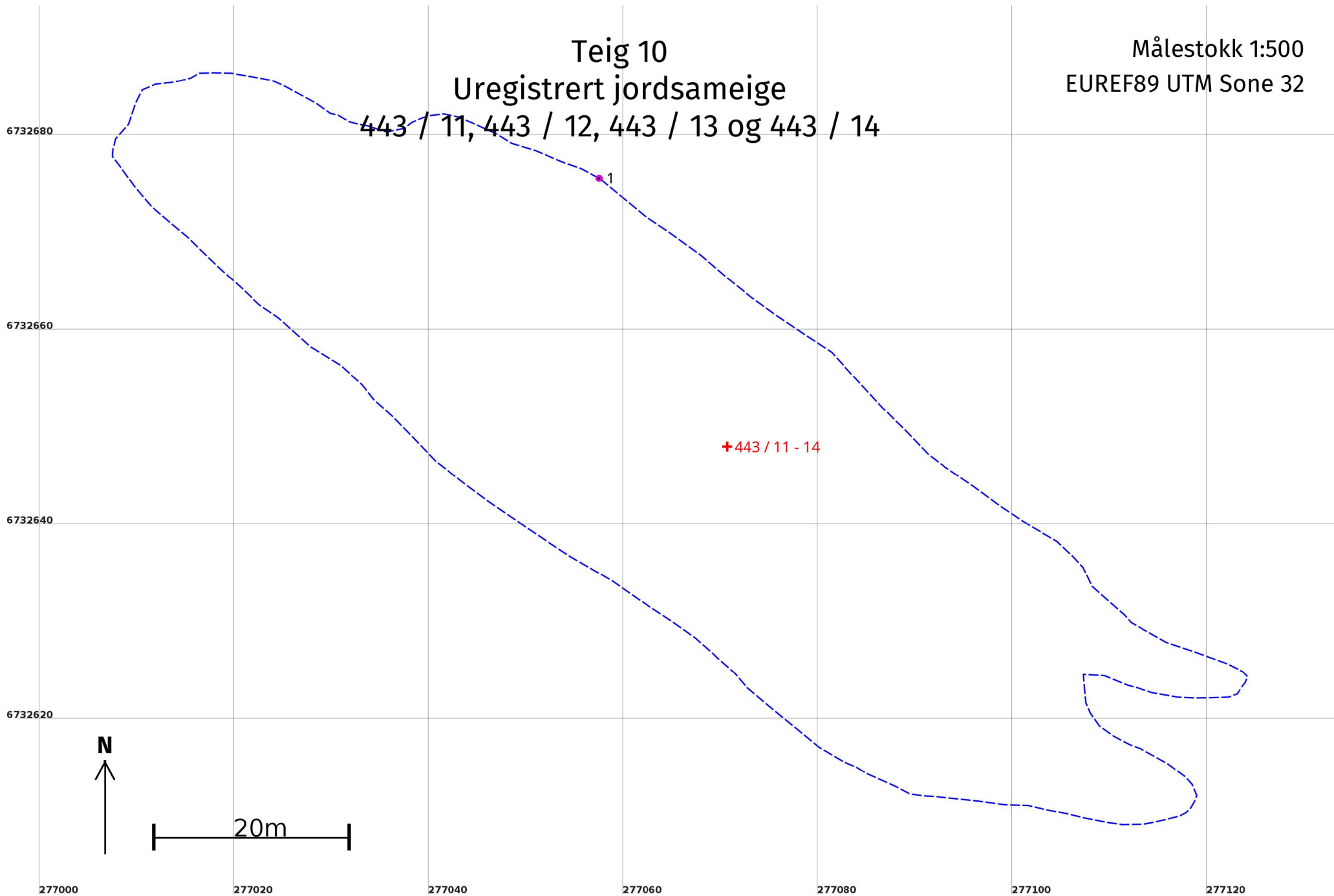

Uregistrert jordsameige 443 / 11, 443 / 12, 443 / 13 og 443 / 14

Avklarte eigarar: Ja

Areal og koordinatar

Areal: 3 385

Arealmerknad: Hjelpelinje vasskant

Representasjonspunkt:

Koordinatsystem: EUREF89 UTM Sone 32

Nord: 6732648

Aust: 277071

Grensepunkt / Grenselinje

Ytre avgrensing

Løpenr	Nord	Aust	Grensemerke nedsett i / Lengde (m)	Grensepunkttype / Linjeinformasjon	Målemetode	Nøyaktigheit (SD i cm)	Radius
1	6732675,90	277057,52		Geometrisk hjelpepunkt	55 Digitalisert på dig.bord frå strek-kart:	200	
			316,14	Hjelpelinje vasskant	Papirkopi	200	

Teig 11

Uregistrert jordsameige

Målestokk 1:500
EUREF89 UTM Sone 32

443 / 11, 443 / 12, 443 / 13 og 443 / 14

6732780

6732760

6732740

6732720

1

+443 / 11 - 14

N

20m

276860

276880

276900

276920

276940

276960

Uregistrert jordsameige 443 / 11, 443 / 12, 443 / 13 og 443 / 14

Avklarte eigarar: Ja

Areal og koordinatar

Areal: 2 824,1

Arealmerknad: Hjelpelinje vasskant

Representasjonspunkt:

Koordinatsystem: EUREF89 UTM Sone 32

Nord: 6732748

Aust: 276921

Grensepunkt / Grenselinje

Ytre avgrensing

Løpenr	Nord	Aust	Grensemerke nedsett i / Lengde (m)	Grensepunkttype / Linjeinformasjon	Målemetode	Nøyaktigheit (SD i cm)	Radius
1	6732769,56	276919,09		Geometrisk hjelpepunkt	55 Digitalisert på dig.bord frå strek-kart:	200	
			241,87	Hjelpelinje vasskant	Papirkopi	200	

Teig 12
Uregistrert jordsameige
443 / 11, 443 / 12, 443 / 13 og 443 / 14

Målestokk 1:500
EUREF89 UTM Sone 32

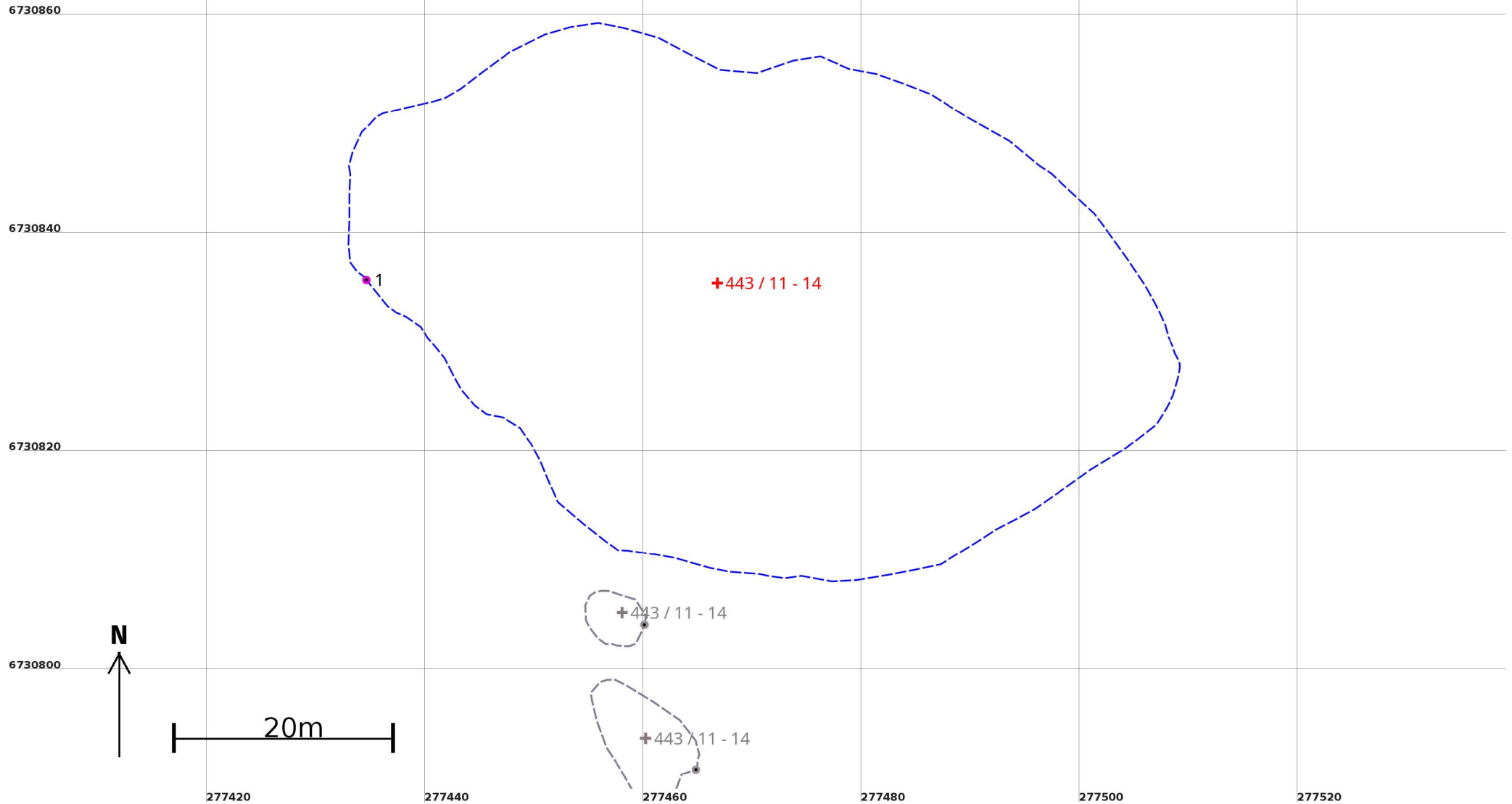

Uregistrert jordsameige 443 / 11, 443 / 12, 443 / 13 og 443 / 14

Avklarte eigarar: Ja

Areal og koordinatar

Areal: 2 706,3

Arealmerknad: Hjelpelinje vasskant

Representasjonspunkt:

Koordinatsystem: EUREF89 UTM Sone 32

Nord: 6730836

Aust: 277467

Grensepunkt / Grenselinje

Ytre avgrensing

Løpenr	Nord	Aust	Grensemerke nedsett i / Lengde (m)	Grensepunkttype / Linjeinformasjon	Målemetode	Nøyaktigheit (SD i cm)	Radius
1	6730836,06	277434,64	200,06	Geometrisk hjelpепunkt Hjelpelinje vasskant	55 Digitalisert på dig.bord frå strek-kart: Papirkopi	200 200	

Teig 13

Uregistrert jordsameige

443 / 11, 443 / 12, 443 / 13 og 443 / 14

Målestokk 1:500
EUREF89 UTM Sone 32

6732640

6732620

6732600

6732580

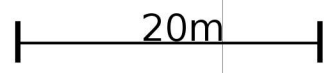
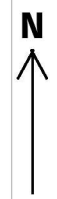

277120

277140

277160

277180

277200

277220

277240

+443 / 11 - 14

1

Uregistrert jordsameige 443 / 11, 443 / 12, 443 / 13 og 443 / 14

Avklarte eigarar: Ja

Areal og koordinatar

Areal: 2 168,2

Arealmerknad: Hjelpelinje vasskant

Representasjonspunkt:

Koordinatsystem: EUREF89 UTM Sone 32

Nord: 6732600

Aust: 277174

Grensepunkt / Grenselinje

Ytre avgrensing

Løpenr	Nord	Aust	Grensemerke nedsett i / Lengde (m)	Grensepunkttype / Linjeinformasjon	Målemetode	Nøyaktigheit (SD i cm)	Radius
1	6732586,61	277155,14		Geometrisk hjelpepunkt	55 Digitalisert på dig.bord frå strek-kart:	200	
			209,00	Hjelpelinje vasskant	Papirkopi	200	

6730920

Teig 14
Uregistrert jordsameige
443 / 11, 443 / 12, 443 / 13 og 443 / 14

Målestokk 1:500
EUREF89 UTM Sone 32

6730900

6730880

6730860

6730840

+443 / 11 - 14

1

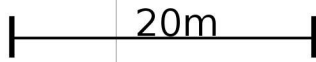
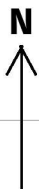

277300

277320

277340

277360

277380

277400

Uregistrert jordsameige 443 / 11, 443 / 12, 443 / 13 og 443 / 14

Avklarte eigarar: Ja

Areal og koordinatar

Areal: 1 820,5

Arealmerknad: Hjelpelinje vasskant

Representasjonspunkt:

Koordinatsystem: EUREF89 UTM Sone 32

Nord: 6730878

Aust: 277345

Grensepunkt / Grenselinje

Ytre avgrensing

Løpenr	Nord	Aust	Grensemerke nedsett i / Lengde (m)	Grensepunkttype / Linjeinformasjon	Målemetode	Nøyaktigheit (SD i cm)	Radius
1	6730861,58	277321,80		Geometrisk hjelpepunkt	55 Digitalisert på dig.bord frå strek-kart:	200	
			173,24	Hjelpelinje vasskant	Papirkopi	200	

Teig 15
Uregistrert jordsameige
443 / 11, 443 / 12, 443 / 13 og 443 / 14

Målestokk 1:500
EUREF89 UTM Sone 32

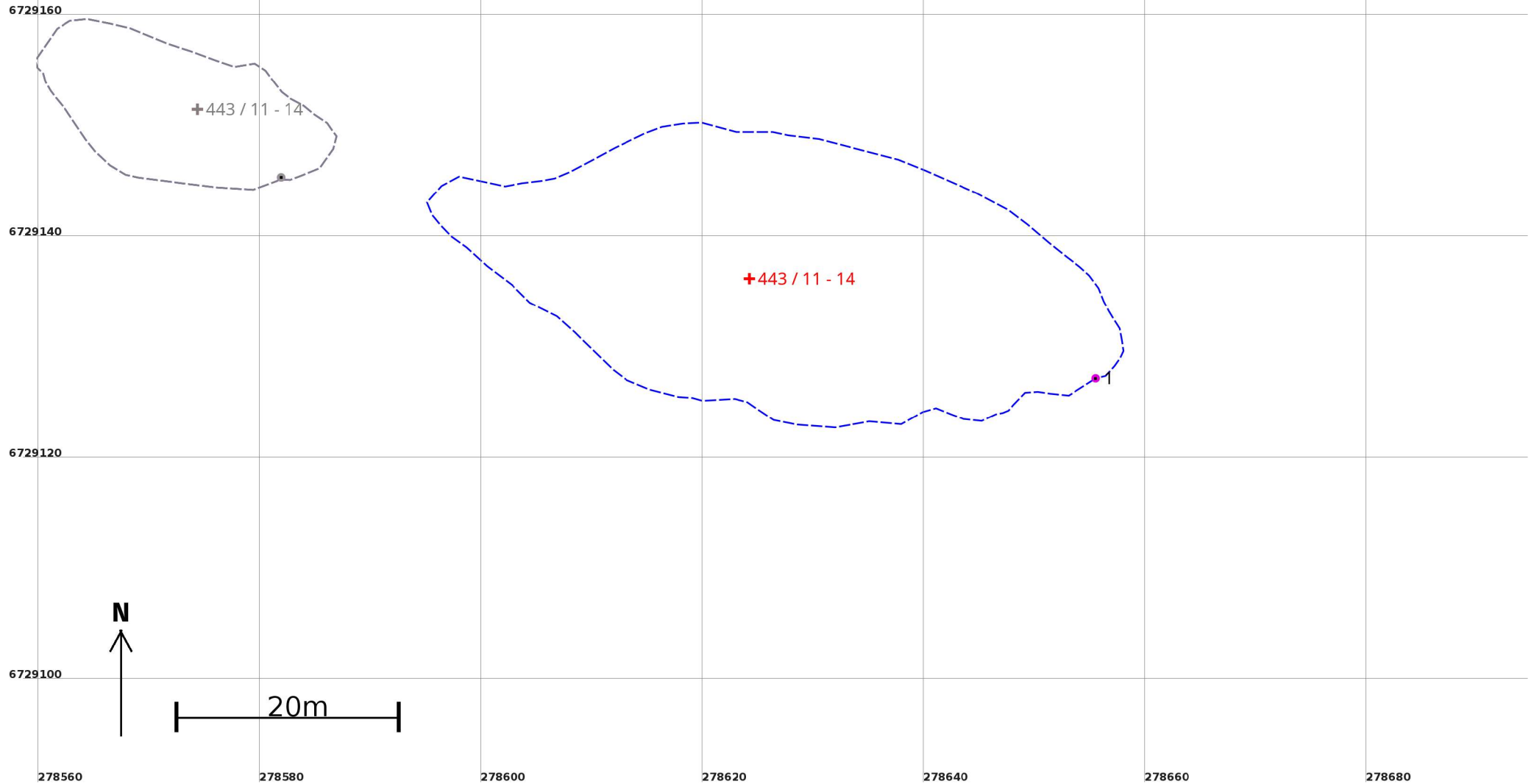

Uregistrert jordsameige 443 / 11, 443 / 12, 443 / 13 og 443 / 14

Avklarte eigarar: Ja

Areal og koordinatar

Areal: 1 129,9

Arealmerknad: Hjelpelinje vasskant

Representasjonspunkt:

Koordinatsystem: EUREF89 UTM Sone 32

Nord: 6729137

Aust: 278624

Grensepunkt / Grenselinje

Ytre avgrensing

Løpenr	Nord	Aust	Grensemerke nedsett i / Lengde (m)	Grensepunkttype / Linjeinformasjon	Målemetode	Nøyaktigheit (SD i cm)	Radius
1	6729127,57	278655,48		Geometrisk hjelpepunkt	55 Digitalisert på dig.bord frå strek-kart:	200	
			146,28	Hjelpelinje vasskant	Papirkopi	200	

Teig 16
Uregistrert jordsameige
443 / 11, 443 / 12, 443 / 13 og 443 / 14

Målestokk 1:250
EUREF89 UTM Sone 32

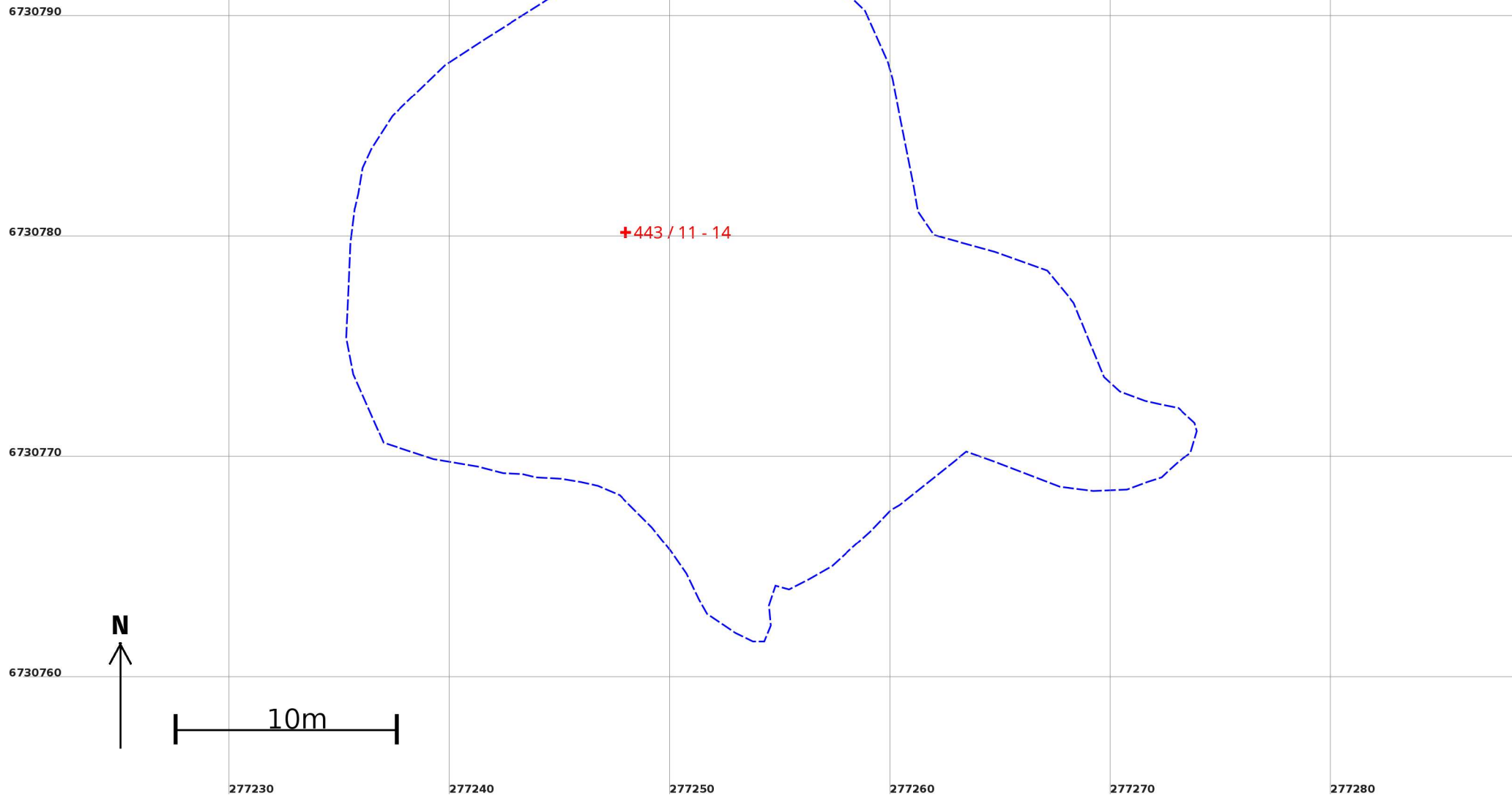

Uregistrert jordsameige 443 / 11, 443 / 12, 443 / 13 og 443 / 14

Avklarte eigarar: Ja

Areal og koordinatar

Areal: 682,6

Arealmerknad: Hjelpelinje vasskant

Representasjonspunkt:

Koordinatsystem: EUREF89 UTM Sone 32

Nord: 6730780

Aust: 277248

Grensepunkt / Grenselinje

Ytre avgrensing

Løpenr	Nord	Aust	Grensemerke nedsett i / Lengde (m)	Grensepunkttype / Linjeinformasjon	Målemetode	Nøyaktigheit (SD i cm)	Radius
1	6730792,47	277246,73		Geometrisk hjelpепunkt	55 Digitalisert på dig.bord frå strek-kart:	200	
			113,49	Hjelpelinje vasskant	Papirkopi	200	

Teig 17

Uregistrert jordsameige

Målestokk 1:250
EUREF89 UTM Sone 32

443 / 1, 443 / 2, 443 / 3, 443 / 4, 443 / 5, 443 / 6,
443 / 7, 443 / 8, 443 / 9, 443 / 10, 443 / 11, 443 / 12,
443 / 13 og 443 / 14

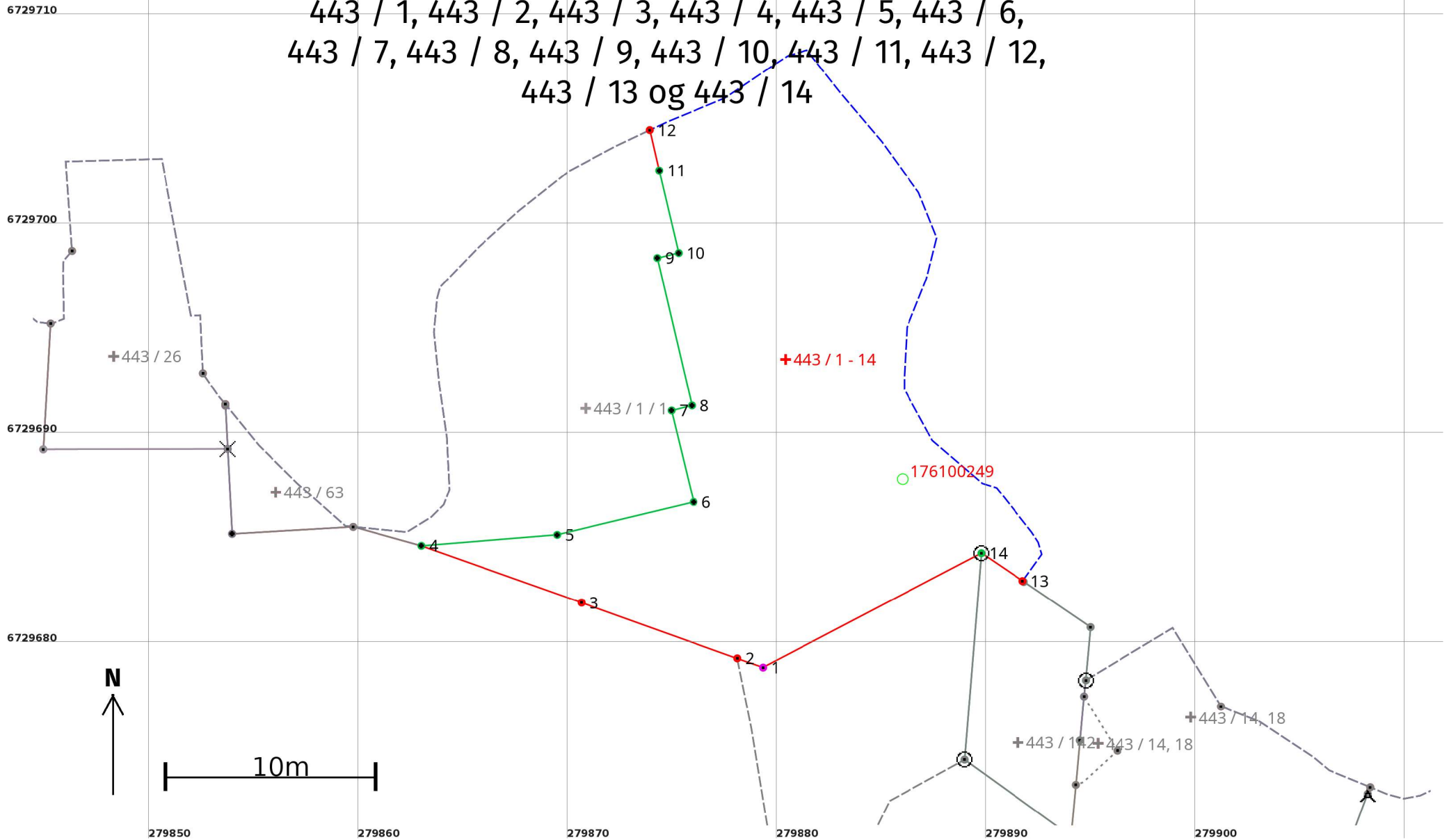

Uregistret jordsameige 443 / 1, 443 / 2, 443 / 3, 443 / 4, 443 / 5, 443 / 6, 443 / 7, 443 / 8, 443 / 9, 443 / 10, 443 / 11, 443 / 12, 443 / 13 og 443 / 14
 Avklarte eigarar: Ja

Areal og koordinatar

Areal: 357,2

Arealmerknad: Hjelpelinje vasskant

Representasjonspunkt:

Koordinatsystem: EUREF89 UTM Sone 32

Nord: 6729694

Aust: 279880

Grensepunkt / Grenselinje

Ytre avgrensing

Løpenr	Nord	Aust	Grensemerke nedsett i / Lengde (m)	Grensepunkttype / Linjeinformasjon	Målemetode	Nøyaktigheit (SD i cm)	Radius
1	6729679,00	279879,35		Ukjent	20 Stereoinstrument	200	
			1,31				
2	6729679,44	279878,12		Geometrisk hjelpепunkt	82 Frihandsteikning: Lagt direkte inn på skjerm	1000	
			7,90				
3	6729682,10	279870,68		Ukjent	82 Frihandsteikning: Lagt direkte inn på skjerm	1000	
			8,11				
4	6729684,81	279863,04		Annan detalj	10 Terrengmålt	14	
			6,50				
5	6729685,33	279869,52		Annan detalj	10 Terrengmålt	14	
			6,70				
6	6729686,90	279876,03		Annan detalj	10 Terrengmålt	14	
			4,49				
7	6729691,27	279874,98		Annan detalj	10 Terrengmålt	14	
			1,00				
8	6729691,51	279875,95		Annan detalj	10 Terrengmålt	14	
			7,23				
9	6729698,55	279874,30		Annan detalj	10 Terrengmålt	14	
			1,05				
10	6729698,79	279875,32		Annan detalj	10 Terrengmålt	14	
			4,05				
11	6729702,73	279874,39		Annan detalj	10 Terrengmålt	14	
			1,98				
12	6729704,66	279873,94		Geometrisk hjelpепunkt Hjelpelinje vasskant	24 Digitalt stereoinstrument	Ingen nøyaktighet Ingen	
			39,00				

Løpenr	Nord	Aust	Grensemerke nedsett i / Lengde (m)	Grensepunkttype / Linjeinformasjon	Målemetode	Nøyaktighet (SD i cm)	Radius
13	6729683,13	279891,74	2,38	Geometrisk hjelpепunkt	24 Digitalt stereoinstrument	nøyaktighet Ingen nøyaktighet	
14	6729684,46	279889,77	11,76	Fjell Offentleg godkjent grensemerke	10 Terrengmålt	14 1000	

Teig 18
Uregistrert jordsameige
443 / 11, 443 / 12, 443 / 13 og 443 / 14

Målestokk 1:250
EUREF89 UTM Sone 32

6729170

6729160

6729150

6729140

+443 / 11 - 14

1

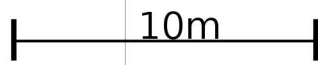
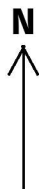

278540

278550

278560

278570

278580

278590

278600

Uregistrert jordsameige 443 / 11, 443 / 12, 443 / 13 og 443 / 14

Avklarte eigarar: Ja

Areal og koordinatar

Areal: 263,6

Arealmerknad: Hjelpelinje vasskant

Representasjonspunkt:

Koordinatsystem: EUREF89 UTM Sone 32

Nord: 6729152

Aust: 278574

Grensepunkt / Grenselinje

Ytre avgrensing

Løpenr	Nord	Aust	Grensemerke nedsett i / Lengde (m)	Grensepunkttype / Linjeinformasjon	Målemetode	Nøyaktigheit (SD i cm)	Radius
1	6729145,71	278581,92		Geometrisk hjelpepunkt	55 Digitalisert på dig.bord frå strek-kart:	200	
			67,23	Hjelpelinje vasskant	Papirkopi	200	

Teig 19

Uregistrert jordsameige

Målestokk 1:250
EUREF89 UTM Sone 32

443 / 1, 443 / 2, 443 / 3, 443 / 4, 443 / 5, 443 / 6,
443 / 7, 443 / 8, 443 / 9, 443 / 10, 443 / 11, 443 / 12,
443 / 13 og 443 / 14

6730100

6730090

6730080

6730070

+443 / 1 - 14

1

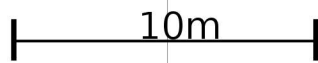

279570

279580

279590

279600

279610

279620

279630

Uregistrert jordsameige 443 / 1, 443 / 2, 443 / 3, 443 / 4, 443 / 5, 443 / 6, 443 / 7, 443 / 8, 443 / 9, 443 / 10, 443 / 11, 443 / 12, 443 / 13 og 443 / 14
Avklarte eigarar: Ja

Areal og koordinatar

Areal: 88,4

Arealmerknad: Hjelpelinje vasskant

Representasjonspunkt:

Koordinatsystem: EUREF89 UTM Sone 32

Nord: 6730083

Aust: 279601

Grensepunkt / Grenselinje

Ytre avgrensing

Løpenr	Nord	Aust	Grensemerke nedsett i / Lengde (m)	Grensepunkttype / Linjeinformasjon	Målemetode	Nøyaktigheit (SD i cm)	Radius
1	6730078,52	279605,96	38,07	Geometrisk hjelpепunkt Hjelpelinje vasskant	24 Digitalt stereoinstrument	Ingen nøyaktighet Ingen nøyaktighet	

Teig 20
Uregistrert jordsameige
443 / 11, 443 / 12, 443 / 13 og 443 / 14

Målestokk 1:250
EUREF89 UTM Sone 32

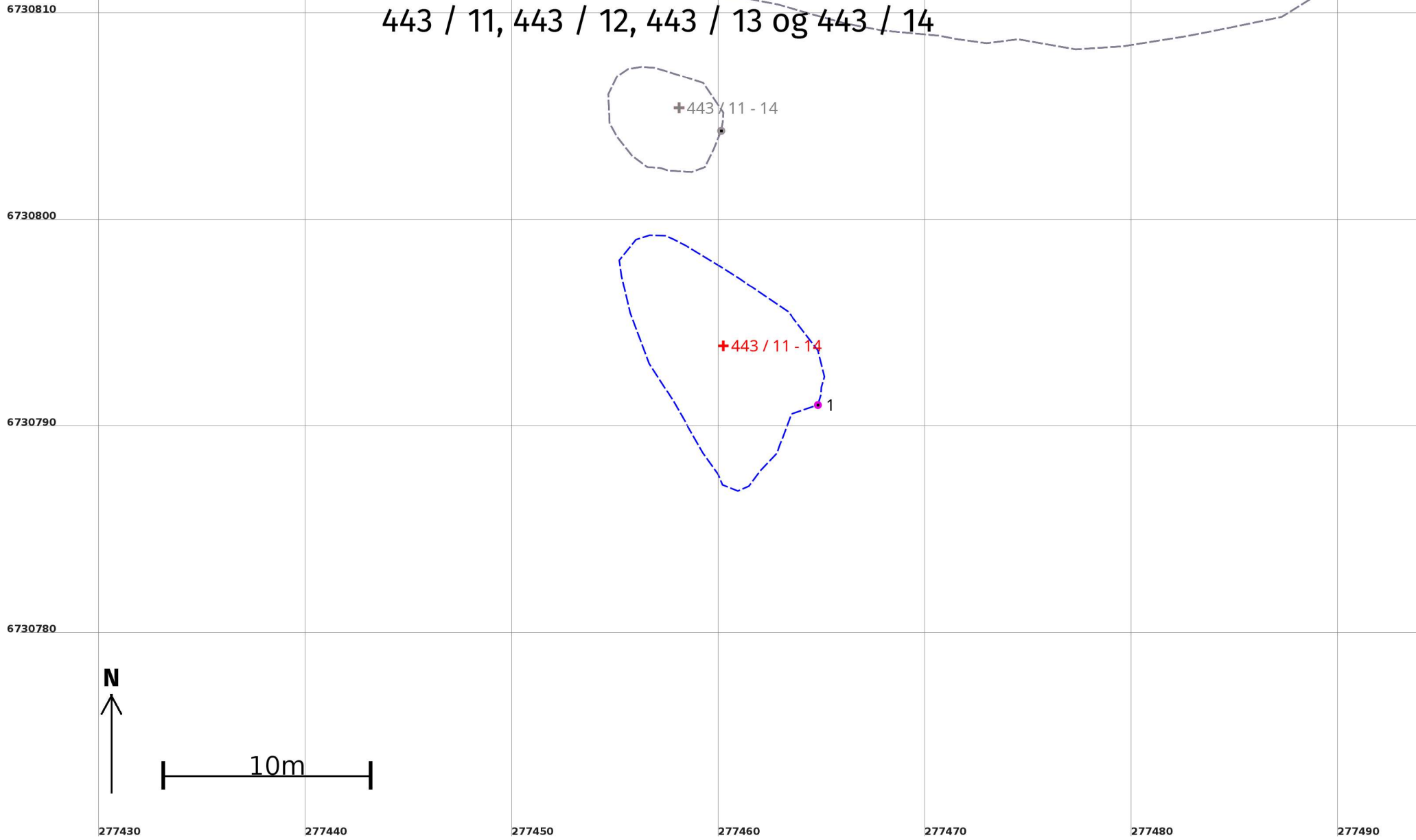

Uregistrert jordsameige 443 / 11, 443 / 12, 443 / 13 og 443 / 14

Avklarte eigarar: Ja

Areal og koordinatar

Areal: 69,2

Arealmerknad: Hjelpelinje vasskant

Representasjonspunkt:

Koordinatsystem: EUREF89 UTM Sone 32

Nord: 6730794

Aust: 277460

Grensepunkt / Grenselinje

Ytre avgrensing

Løpenr	Nord	Aust	Grensemerke nedsett i / Lengde (m)	Grensepunkttype / Linjeinformasjon	Målemetode	Nøyaktigheit (SD i cm)	Radius
1	6730791,23	277464,81		Geometrisk hjelpepunkt	55 Digitalisert på dig.bord frå strek-kart:	200	
			33,73	Hjelpelinje vasskant	Papirkopi	200	

Teig 21

Uregistrert jordsameige

443 / 1, 443 / 2, 443 / 3, 443 / 4, 443 / 5, 443 / 6,
443 / 7, 443 / 8, 443 / 9, 443 / 10, 443 / 11, 443 / 12,
443 / 13 og 443 / 14

Målestokk 1:250
EUREF89 UTM Sone 32

6729690

6729680

6729670

6729660

279900

279910

279920

279930

279940

279950

+443 / 1 - 14

+443 / 14, 18

+443 / 14, 18

+443 / 7

+443 / 128

N

10m

Uregistrert jordsameige 443 / 1, 443 / 2, 443 / 3, 443 / 4, 443 / 5, 443 / 6, 443 / 7, 443 / 8, 443 / 9, 443 / 10, 443 / 11, 443 / 12, 443 / 13 og 443 / 14
Avklarte eigarar: Ja

Areal og koordinatar

Areal: 37,4

Arealmerknad: Fiktive grenser

Representasjonspunkt:

Koordinatsystem: EUREF89 UTM Sone 32

Nord: 6729677

Aust: 279926

Teig 22
Uregistrert jordsameige
443 / 11, 443 / 12, 443 / 13 og 443 / 14

Målestokk 1:250
EUREF89 UTM Sone 32

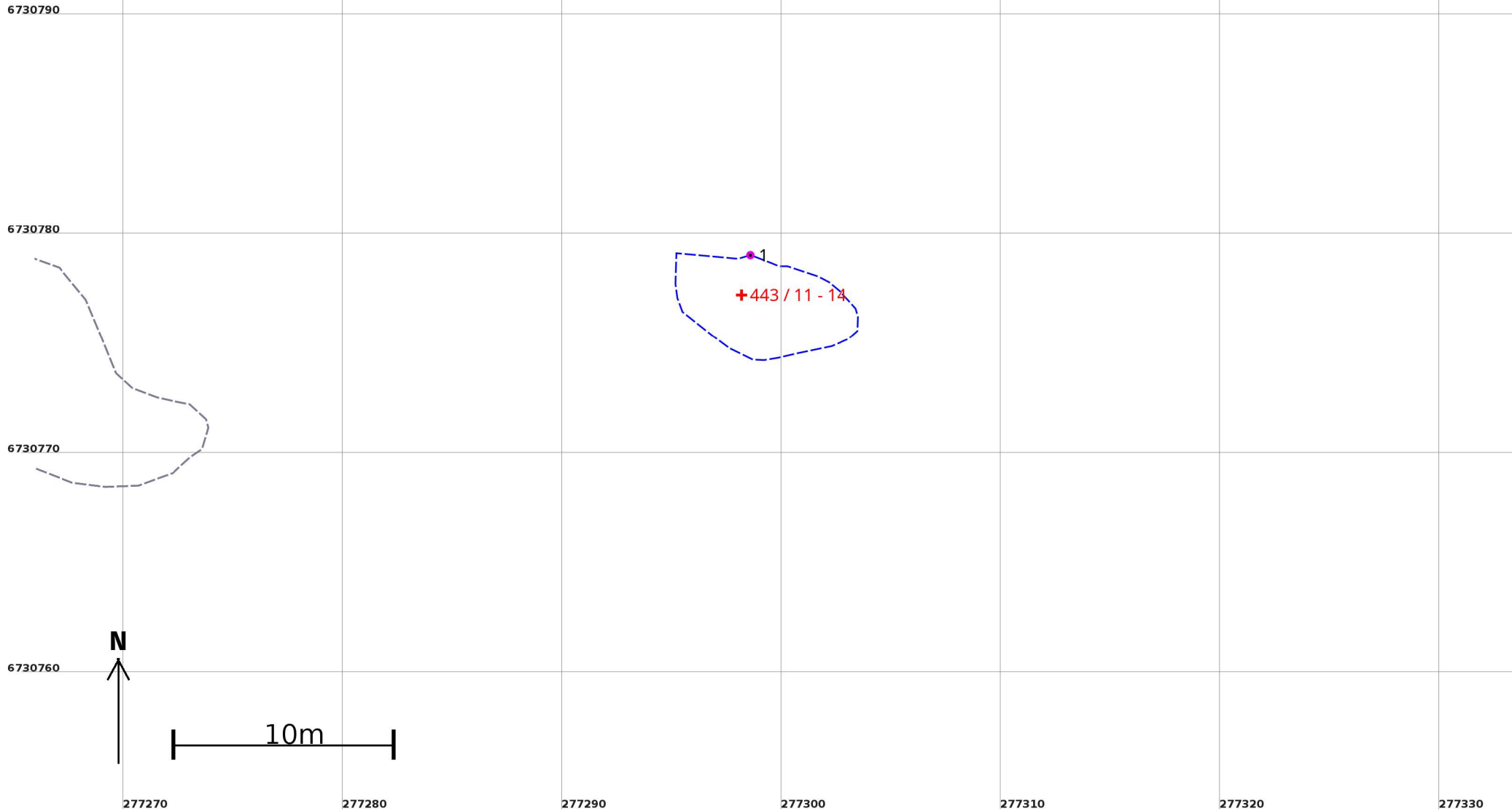

Uregistrert jordsameige 443 / 11, 443 / 12, 443 / 13 og 443 / 14

Avklarte eigarar: Ja

Areal og koordinatar

Areal: 28,9

Arealmerknad: Hjelpelinje vasskant

Representasjonspunkt:

Koordinatsystem: EUREF89 UTM Sone 32

Nord: 6730777

Aust: 277298

Grensepunkt / Grenselinje

Ytre avgrensing

Løpenr	Nord	Aust	Grensemerke nedsett i / Lengde (m)	Grensepunkttype / Linjeinformasjon	Målemetode	Nøyaktigheit (SD i cm)	Radius
1	6730779,21	277298,58	21,60	Geometrisk hjelpepunkt Hjelpelinje vasskant	55 Digitalisert på dig.bord frå strek-kart: Papirkopi	200 200	

Teig 23
Uregistrert jordsameige
443 / 11, 443 / 12, 443 / 13 og 443 / 14

Målestokk 1:250
EUREF89 UTM Sone 32

6730820

6730810

6730800

6730790



277430

277440

277450

277460

277470

277480

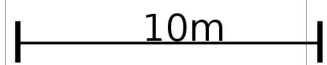

10m

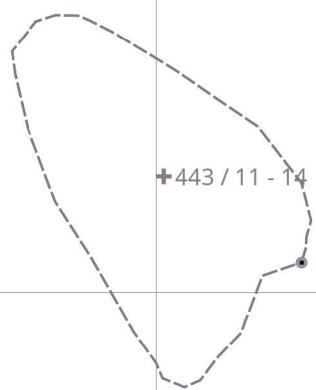
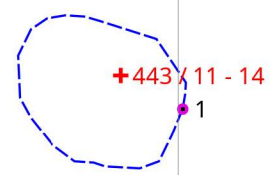

Uregistrert jordsameige 443 / 11, 443 / 12, 443 / 13 og 443 / 14

Avklarte eigarar: Ja

Areal og koordinatar

Areal: 21,7

Arealmerknad: Hjelpelinje vasskant

Representasjonspunkt:

Koordinatsystem: EUREF89 UTM Sone 32

Nord: 6730806

Aust: 277458

Grensepunkt / Grenselinje

Ytre avgrensing

Løpenr	Nord	Aust	Grensemerke nedsett i / Lengde (m)	Grensepunkttype / Linjeinformasjon	Målemetode	Nøyaktigheit (SD i cm)	Radius
1	6730804,50	277460,13		Geometrisk hjelpepunkt	55 Digitalisert på dig.bord frå strek-kart:	200	
			16,99	Hjelpelinje vasskant	Papirkopi	200	