

Situasjonskart -
 137/838
 2 mannsbolig isdalstø



Dato: 09-06-2023

Målestokk: 1:500

15m

© Denne tegning må ikke kopieres eller benyttes ved foretagender som rettighetshaver ikke medvirker i.

BRA pr. leil.	
Etasje:	Areal:
SOKKEL	56.9 m ²
1.ETASJE	58.1 m ²
2.ETASJE	14.8 m ²
129.8 m ²	

BYA	
149 m ²	

BRA Apent	
Beskrivelse:	Areal (m ²)
Under balkong	8.1
Under balkong	8.1
Totalt Areal:	16.1

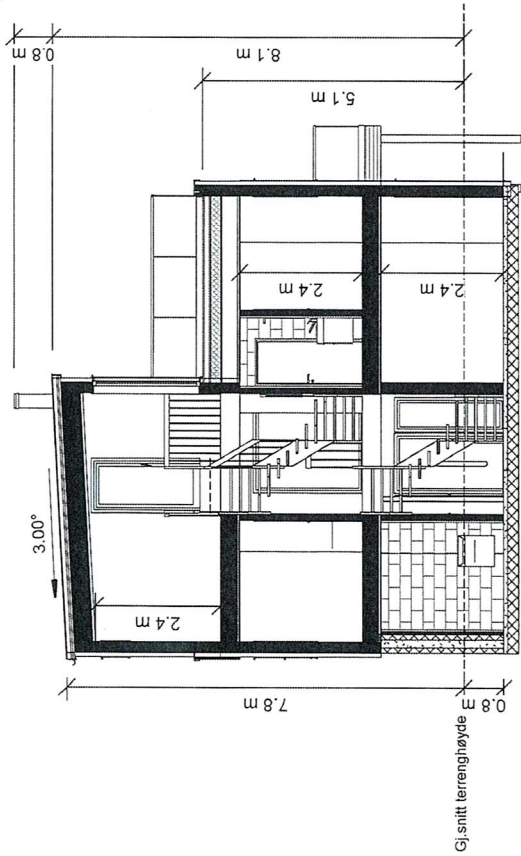

Snitt A-A

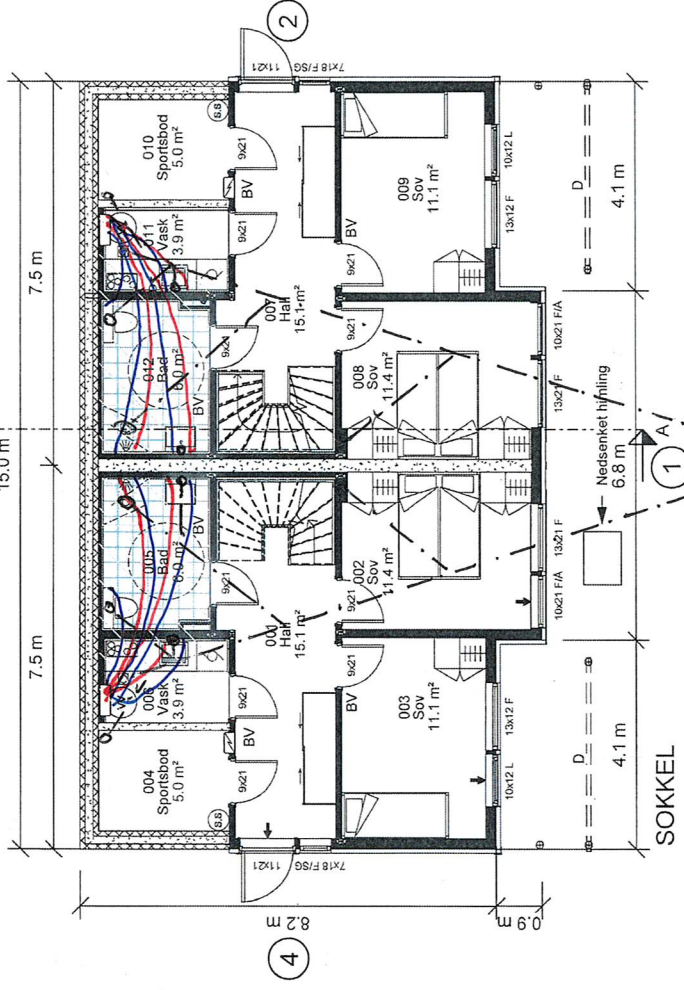

SOKKEL

- ↑ = Rømningsvei
- BV = Bæreevegg
- D = Drager
- SD = Synlig Drager
- DIM = Drager i møne
- SG = Sikkerhetsgjass

RKL 4 BKL 1
Boligen må ha enten håndstøtkepparat eller
egnet brannslange som rekker inn i alle rom

SYSTEMHUS		Utarbeidet av: MESTERGRUPPEN ARKITEKTER <small>E-mail: post@mestergruppen.no</small>	
Medlem: Majo Eigedom AS TILTAKSHAVER		G.nr/b.nr: 137765 KOMMUNE: Alver	
Byggeplass: Isdalstøbakken		REVISJON	
TEGN. INNHOLD: Plan u. etg. & Snitt		FORMAT: MALESTORCK A3	
PROSJEKT: 2-MANNSBOLIG		PROSJEKT NR 20200768	
ARKITEKT: LH/RT		TEGN. NR 09.01	
DATE: 16.12.20		REV: 1	
REV. DATE		LH	
1 05.12.22		Tett rekkverk plan 02 og endret høyde lereng mol vei.	
HH		SIGN.	

E-4

© Denne tegning må ikke kopieres eller benyttes ved foretagender som rettighetshaver ikke medvirker i.

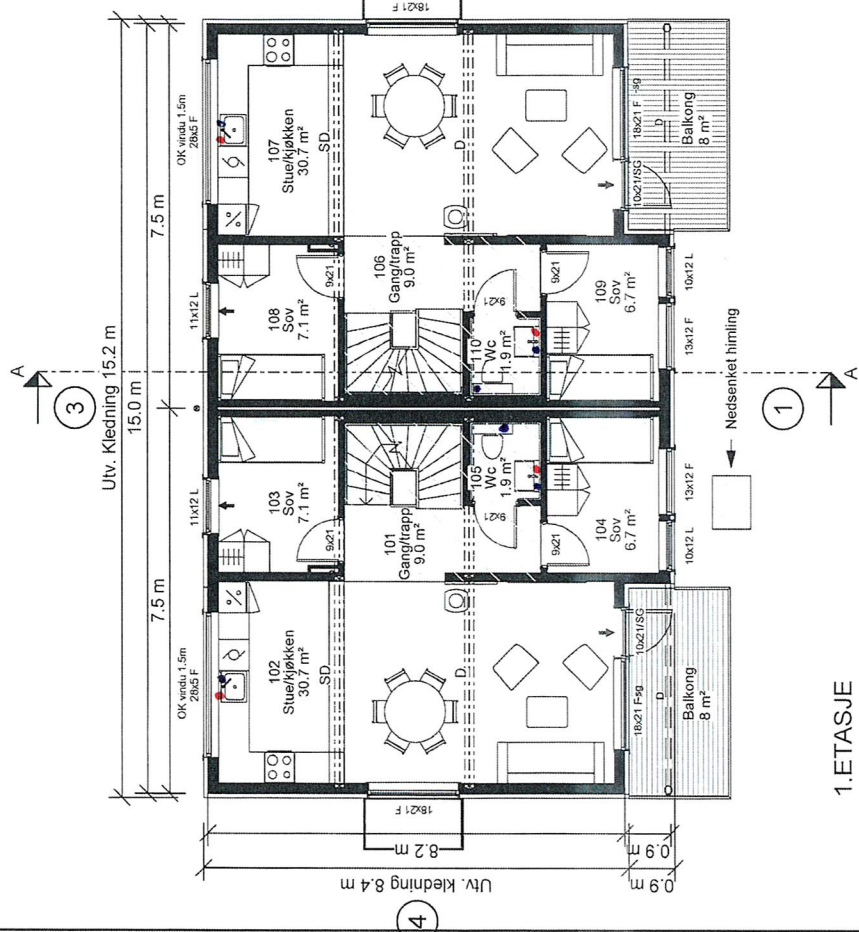



1. ETASJE

- ↑ = Rømningsvei
- BV = Bærevegg
- D = Drager
- SD = Synlig Drager
- DIM = Drager i møne
- SG = Sikkerhetsglass

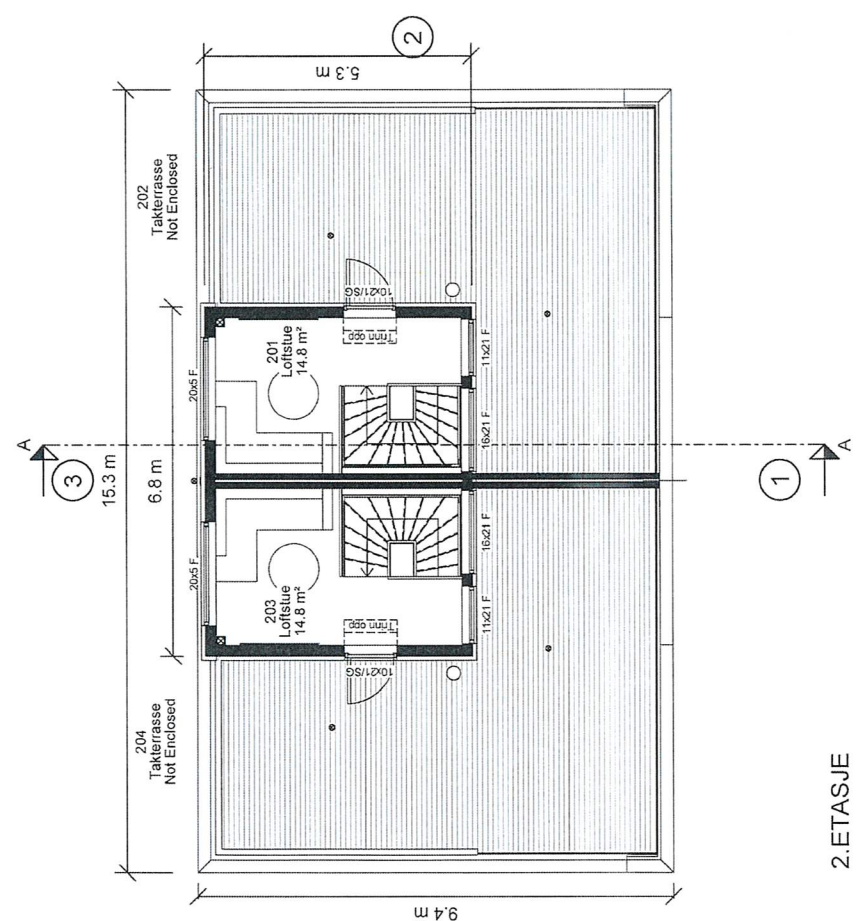
RKL 4 BKL 1
Boligen må ha enten håndsløkkeapparat eller egnet brannslange som rekker inn i alle rom



2. ETASJE

				Utbygd av: Majo Eigedom AS <small>TILTAUSHAVER:</small> 1377765 <small>KOMMUNE:</small> Alver	
TEGN INNHOLD: Plan 1. etg & 2. etg.		FORMAT: A3 MALESTØK: 1 : 100		PROSJEKT NR: 20200768	
PROSJEKT: 2-MANNSBOLIG		REV: LH 1 LH: 1		TEGN NR: 09.02	
ARKITEKT: LH/RT		DATO: 16.12.20		REVISJON HH	
REV. 1		DATO 05.12.22		Tett rekkverk, plan 02 og endret høyde terreng mot vei.	