

Erklæring og underskrift			
Ansvarlig søker bekrefter at hele tiltaket belegges med ansvar, og dekker kravene i henhold av plan- og bygningsloven. En er kjent med reglene om straff og sanksjoner i pbl kap. 32 og at det kan medføre reaksjoner dersom det gis uriktige opplysninger. Foretaket forplikter seg til å stille med nødvendig kompetanse i tiltaket, jf. SAK10 kap. 10 og 11.			
Ansvarlig søker for tiltaket		Tiltakshaver	
Foretak Ing. Taule AS	Org.nr. 988103381	Navn Ulvundbygget AS	
Adresse Radøyvegen 1400		Adresse Kvassnesvegen 17	
Postnr. 5936	Poststed Manger	Postnr. 5914	Poststed Isdalstø
Kontaktperson Karl Atle Taule	Telefon	Mobiltelefon 90866010	Eventuelt organisasjonsnummer 922674086
E-post atle@ing-taule.no		E-post	
Dato 22/6-23		Dato 22/6-23	
Underskrift Karl Atle Taule		Underskrift Taule	
Gjentas med blokkbokstaver Karl Atle Taule		Gjentas med blokkbokstaver Inger Signe Ulvund	

Fakturaadresse
Navn Ulvundbygget AS
Adresse Kvassnesvegen 17
Postnr. 5914
Poststed Isdalstø
Eventuelt organisasjonsnummer 922674086

Bygningstyppekoder		
BOLIG		
Dersom bruksarealet til bolig er større enn bruksarealet til annet enn bolig, velges bygningstype kodet innen hovedgruppen "Bolig" (111–199). Ved valg av bygningstype velges den med størst andel av arealet innen hovedgruppen.		
<p>Enebolig</p> <p>111 Enebolig</p> <p>112 Enebolig med hybel/sokkelleilighet</p> <p>113 Våningshus</p> <p>Tomannsbolig</p> <p>121 Tomannsbolig, vertikaldelt</p> <p>122 Tomannsbolig, horisontaldelt</p> <p>123 Våningshus, tomannsbolig, vertikaldelt</p> <p>124 Våningshus tomannsbolig, horisontaldelt</p> <p>Rekkehus, kjedehus, andre småhus</p> <p>131 Rekkehus</p> <p>133 Kjede-/atriumhus</p> <p>135 Terrassehus</p> <p>136 Andre småhus med 3- boliger eller flere</p>	<p>Store boligbygg</p> <p>141 Stort frittliggende boligbygg på 2 et.</p> <p>142 Stort frittliggende boligbygg på 3 og 4 et.</p> <p>143 Stort frittliggende boligbygg på 5 et. eller mer</p> <p>144 Store sammenbygde boligbygg på 2 et.</p> <p>145 Store sammenbygde boligbygg på 3 og 4 et.</p> <p>146 Store sammenbygde boligbygg på 5 et. eller mer</p> <p>Bygning for bofellesskap</p> <p>151 Bo- og servicesenter</p> <p>152 Studenthjem/studentboliger</p> <p>159 Annen bygning for bofellesskap*</p>	<p>Fritidsbolig</p> <p>161 Hytter, sommerhus ol. fritidsbygg</p> <p>162 Helårsbolig som benyttes som fritidsbolig</p> <p>163 Våningshus som benyttes som fritidsbolig</p> <p>Koie, seterhus og lignende</p> <p>171 Seterhus, sel, orbu og lignende</p> <p>172 Skogs- og utmarkskoie, gamme</p> <p>Garasje og uthus til bolig</p> <p>181 Garasje, uthus, anneks til bolig</p> <p>182 Garasje, uthus, anneks til fritidsbolig</p> <p>Annen boligbygning</p> <p>193 Boligbrakker</p> <p>199 Annen boligbygning (sekundærbolig reindrift)</p>
ANNET		
Dersom bruksarealet ikke omfatter bolig eller bruksarealet til bolig er mindre enn til annet, velges bygningstype kodet innen "Annet" (211–840) ut fra hovedgruppen som samlet utgjør det største arealet. Ved valg av bygningstype velges den med størst andel av arealet innen hovedgruppen.		
<p>INDUSTRI OG LAGER</p> <p>Industribygning</p> <p>211 Fabrikbygning</p> <p>212 Verkstedsbygning</p> <p>214 Bygning for renseanlegg</p> <p>216 Bygning for vannforsyning</p> <p>219 Annen industribygning *</p> <p>Energiforsyningsbygning</p> <p>221 Kraftstasjon (> 15 000 kVA)</p> <p>223 Transformatorstasjon (> 10 000 kVA)</p> <p>229 Annen energiforsyning *</p> <p>Lagerbygning</p> <p>231 Lagerhall</p> <p>232 Kjøle- og fryselager</p> <p>233 Silobygning</p> <p>239 Annen lagerbygning *</p> <p>Fiskeri- og landbruksbygning</p> <p>241 Hus for dyr/landbruk, lager/silo</p> <p>243 Veksthus</p> <p>244 Driftsbygning fiske/fangst/oppdrett</p> <p>245 Naust/redskapshus for fiske</p> <p>248 Annen fiskeri- og fangstbygning</p> <p>249 Annen landbruksbygning *</p> <p>KONTOR OG FORRETNING</p> <p>Kontorbygning</p> <p>311 Kontor- og administrasjonsbygning, rådhus</p> <p>312 Bankbygning, posthus</p> <p>313 Mediabygning</p> <p>319 Annen kontorbygning *</p> <p>Forretningsbygning</p> <p>321 Kjøpesenter, varehus</p> <p>322 Butikk/forretningsbygning</p> <p>323 Bensinstasjon</p> <p>329 Annen forretningsbygning *</p> <p>330 Messe- og kongressbygning</p> <p>SAMFERDSEL OG KOMMUNIKASJON</p> <p>Ekspedisjonsbygning, terminal</p> <p>411 Ekspedisjonsbygning, flyterminal, kontrolltårn</p> <p>412 Jernbane- og T-banestasjon</p> <p>415 Godsterminal</p> <p>416 Postterminal</p> <p>419 Annen ekspedisjon- og terminalbygning *</p> <p>Telekommunikasjonsbygning</p> <p>429 Telekommunikasjonsbygning</p>	<p>Garasje- og hangarbygning</p> <p>431 Parkeringshus</p> <p>439 Annen garasje-/hangarbygning *</p> <p>Veg- og trafikktilsynsbygning</p> <p>441 Trafikktilsynsbygning *</p> <p>449 Annen veg- og biltilsynsbygning *</p> <p>HOTELL OG RESTAURANT</p> <p>Hotellbygning</p> <p>511 Hotellbygning</p> <p>512 Motellbygning</p> <p>519 Annen hotellbygning *</p> <p>Bygning for overnatting</p> <p>521 Hospits, pensjonat</p> <p>522 Vandrer-/feriehjem</p> <p>523 Appartement</p> <p>524 Camping/utleiehytte</p> <p>529 Annen bygning for overnatting *</p> <p>Restaurantbygning</p> <p>531 Restaurantbygning, kafébygning</p> <p>532 Sentralkjøkken, kantinebygning</p> <p>533 Gatekjøkken, kioskbbygning</p> <p>539 Annen restaurantbygning *</p> <p>KULTUR OG UNDERVISNING</p> <p>Skolebygning</p> <p>611 Lekeparks</p> <p>612 Barnehage</p> <p>613 Barneskole</p> <p>614 Ungdomsskole</p> <p>615 Kombinert barne- ungdomsskole</p> <p>616 Videregående skole</p> <p>619 Annen skolebygning *</p> <p>Universitets-, høgskole og forskningsbygning</p> <p>621 Universitet/høgskole m/auditorium, lesesal mv.</p> <p>623 Laboratoriebygning</p> <p>629 Annen universitets-, høgskole og forskningsbygning *</p> <p>Museums- og biblioteksbygning</p> <p>641 Museum, kunstgalleri</p> <p>642 Bibliotek/mediatek</p> <p>643 Zoologisk-/botanisk hage (bygning)</p> <p>649 Annen museums-/biblioteksbygning *</p>	<p>Idrettsbygning</p> <p>651 Idrettshall</p> <p>652 Ishall</p> <p>653 Svømmehall</p> <p>654 Tribune og idrettsgarderobe</p> <p>655 Helsestudio</p> <p>659 Annen idrettsbygning *</p> <p>Kulturhus</p> <p>661 Kino-/teater-/opera-/konsertbygning</p> <p>662 Samfunnshus, grendehus</p> <p>663 Diskotek</p> <p>669 Annet kulturhus *</p> <p>Bygning for religiøse aktiviteter</p> <p>671 Kirke, kapell</p> <p>672 Bedehus, menighetshus</p> <p>673 Krematorium/gravkapell/bårehus</p> <p>674 Synagoge, moske</p> <p>675 Kloster</p> <p>679 Annen bygning for religiøse aktiviteter *</p> <p>HELSE</p> <p>Sykehus</p> <p>719 Sykehus *</p> <p>Sykehjem</p> <p>721 Sykehjem</p> <p>722 Bo- og behandlingssenter</p> <p>723 Rehabiliteringsinstitusjon, kurbad</p> <p>729 Annet sykehjem *</p> <p>Primærhelsebygning</p> <p>731 Klinik, legekonsult-/senter-/vakt</p> <p>732 Helse-/sosialsenter, helsestasjon</p> <p>739 Annen primærhelsebygning *</p> <p>FENGSEL, BEREDSKAP O.A.</p> <p>Fengselsbygning</p> <p>819 Fengselsbygning *</p> <p>Beredskapsbygning</p> <p>821 Politistasjon</p> <p>822 Brannstasjon, ambulansesestasjon</p> <p>823 Fyrstasjon, losstasjon</p> <p>824 Stasjon for radarovervåk. av fly-/skipstrafikk</p> <p>825 Tiffluktsrom/bunker</p> <p>829 Annen beredskapsbygning *</p> <p>830 Monument</p> <p>840 Offentlig toalett</p>
*) eller bygning som har nær tilknytning til/ tjener slike bygninger		

(1)

1. ETV.

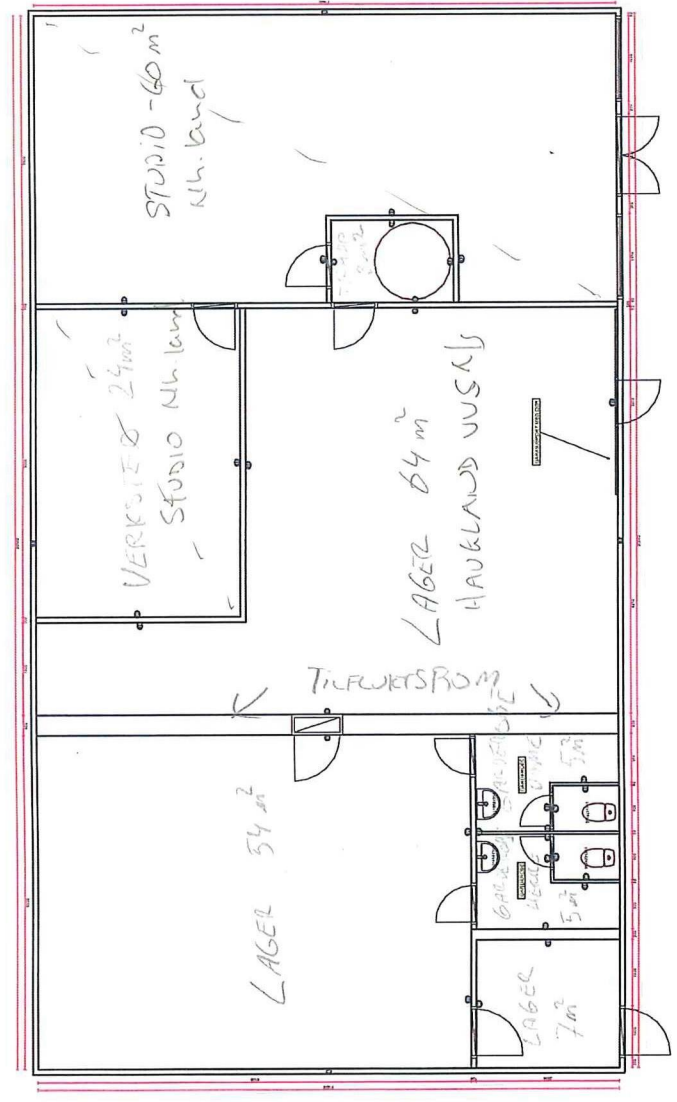

GBNR 188/399

KVASSVESVEIEN 17

Skala: 1:100 (A3)

(E2)

2. ETV.

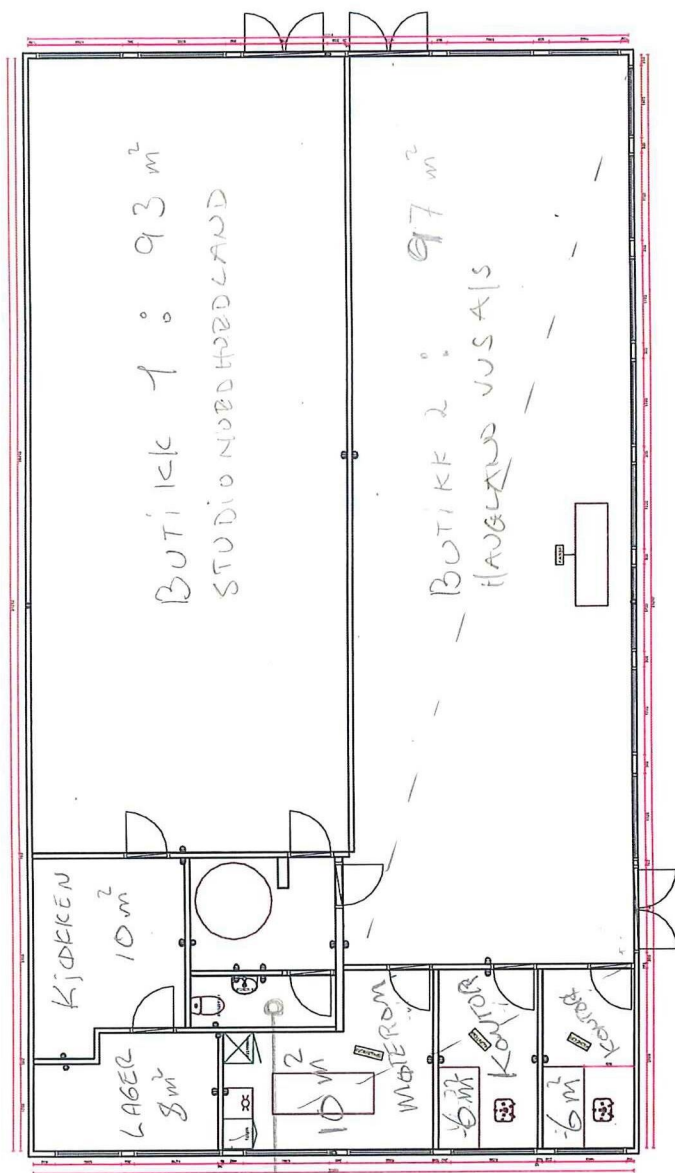

FELLES W/C

GBNR. 188/399

Skala: 1:100 (A3)

KUASSUESUELEN 17

ES



Redegjørelse

Ulvundbygget AS leiger ut lokaler i Kvassnesvegen 17, 5914 Isdalstø og har gjort avtale med leietakar, Studio Nordhordland Fotograf Arne Årseth, om å dele av lokalet i 2. etasje for å gi plass til verksemda Haugland VVS AS. Det er kun innehavar av dette selskapet som no arbeider i lokala.

Del av 1.etasje vert også leigd ut til ny leietakar og det vert etablert garderobar samt etablert intern trapp gjennom etasjeskille frå lager til butikklokalet over. Denne trappa er kun til intern bruk.

Det vert ikkje gjort endringar utvendig bortsett frå at det vert montert ny inngangsdør i fasaden. Dette påverkar ikkje byggets karakter og vi sender derfor ikkje ut nabovarsel.

Endringa av lokala påverkar ikkje det fysiske miljøet vedkomande luftkvalitet, lysforhold eller anna. Det er installert mekanisk ventilasjon og opningsvindauger vert brukt for lufting. Det er installert varmpumpe i butikklokala.

Toalettfasiliteter i butikklokala vert delt av dei to selskapa.

Lagerlokala har ingen tilsette og vert betjent av eigarane. Haugland VVS AS har 7 tilsette røyrleggjarar som utfører arbeid utafor lokala.

I butikklokala til Haugland VVS AS har to av eigarane i selskapet arbeidet med salg.

Radøyvegen 1400, 22 juni 2023

Karl Atle Taule



Ing. Taule AS

Kommunens saksnr.	Vedlegg nr. G- 2	Side 1 av 1
-------------------	---------------------	----------------

Nullstill



Erklæring om ansvarsrett

etter plan- og bygningsloven (pbl) § 23-3

Erklæringen skal sendes til *ansvarlig søker*.

Alternativt kan erklæringen sendes direkte til kommunen, men da må ansvarlig søker få tilsendt en kopi.

Erklæringen gjelder							
Eiendom/ byggsted	Gnr.	Bnr.	Festenr.	Seksjonsnr.	Bygningsnr.	Bolignr.	Kommune
	188	399					ALVER
	Adresse				Postnr.	Poststed	
	Kvassnesvegen 17				5914		

Foretak			
Foretakets navn			Organisasjonsnr.
Ing. Taule AS			988103381
Adresse		Postnr.	Poststed
Radøyvegen 1400		5936	Manger
Kontaktperson		Telefon	
Karl Atle Taule		Mobiltelefon	
		90866010	
E-post			
atle@ing-taule.no			
Foreligger sentral godkjenning ? <input checked="" type="checkbox"/> Ja <input type="checkbox"/> Nei			
Hvis ja, dekkes ansvarsområdene av sentral godkjenning? <input checked="" type="checkbox"/> Helt <input type="checkbox"/> Delvis <input type="checkbox"/> Nei			

Ansvarsområde				Våre samsvarserklæringer/kontrollerklæringer vil foreligge ved: (sett X)			
Funksjon (SØK, PRO, UTF, kontroll)	Beskriv arbeidet foretaket skal ha ansvar for	Tiltaks-klasse		Søknad om ramme-tillatelse	Søknad om igangsettings-tillatelse/ ett-trinns søknad	Søknad om midlertidig brukstillatelse	Søknad om ferdigattest
SØK <input type="checkbox"/>		1 <input type="checkbox"/>		<input type="checkbox"/>	<input type="checkbox"/>	<input type="checkbox"/>	<input type="checkbox"/>
PRO <input type="checkbox"/>	Arkitektur	1 <input type="checkbox"/>		<input type="checkbox"/>	<input checked="" type="checkbox"/>	<input type="checkbox"/>	<input type="checkbox"/>
- <input type="checkbox"/>		-		<input type="checkbox"/>	<input type="checkbox"/>	<input type="checkbox"/>	<input type="checkbox"/>
- <input type="checkbox"/>		-		<input type="checkbox"/>	<input type="checkbox"/>	<input type="checkbox"/>	<input type="checkbox"/>
-		-		<input type="checkbox"/>	<input type="checkbox"/>	<input type="checkbox"/>	<input type="checkbox"/>
-		-		<input type="checkbox"/>	<input type="checkbox"/>	<input type="checkbox"/>	<input type="checkbox"/>
-		-		<input type="checkbox"/>	<input type="checkbox"/>	<input type="checkbox"/>	<input type="checkbox"/>
-		-		<input type="checkbox"/>	<input type="checkbox"/>	<input type="checkbox"/>	<input type="checkbox"/>
-		-		<input type="checkbox"/>	<input type="checkbox"/>	<input type="checkbox"/>	<input type="checkbox"/>
-		-		<input type="checkbox"/>	<input type="checkbox"/>	<input type="checkbox"/>	<input type="checkbox"/>
-		-		<input type="checkbox"/>	<input type="checkbox"/>	<input type="checkbox"/>	<input type="checkbox"/>
-		-		<input type="checkbox"/>	<input type="checkbox"/>	<input type="checkbox"/>	<input type="checkbox"/>

Erklæring og underskrift	
Foretaket er kjent med reglene om straff og sanksjoner i pbl kap 32 og at det kan medføre reaksjoner dersom det gis uriktige opplysninger. Foretaket forplikter seg til å stille med nødvendig kompetanse i tiltaket jf. SAK10 kap. 10 og 11	
<input checked="" type="checkbox"/> Ansvarlig prosjekterende erklærer at prosjekteringen skal være planlagt, gjennomført og kvalitetssikret i henhold til pbl jf. SAK10 §12-3	
<input type="checkbox"/> Ansvarlig utførende erklærer at arbeidet ikke skal starte før det foreligger kvalitetssikret produksjonsunderlag for respektive del av utførelsen jf SAK10 § 12-4	
<input type="checkbox"/> Ansvarlig kontrollerende erklærer uavhengighet, jf. SAK10 § 14-1, og vil redegjøre for endringer som kan påvirke uavhengigheten jf. SAK10 §12-5	
Dato	Underskrift
22/6-23	Karl Atle Taule
Gjentas med blokkbokstaver	
Ing. Taule AS	

Erklæring om ansvarsrett

etter plan- og bygningsloven (pbl) § 23-3

Erklæringen skal sendes til *ansvarlig søker*.

Alternativt kan erklæringen sendes direkte til kommunen, men da må ansvarlig søker få tilsendt en kopi.

Erklæringen gjelder							
Eiendom/ byggested	Gnr.	Bnr.	Festenr.	Seksjonsnr.	Bygningsnr.	Bolignr.	Kommune
	188	399					ALVER
	Adresse				Postnr.	Poststed	
	Kvassnesvegen 17				5914		

Foretak			
Foretakets navn			Organisasjonsnr.
H. Sandvik AS			989482920
Adresse		Postnr.	Poststed
Galteråsen 4		5916	Isdalstø
Kontaktperson		Telefon	Mobiltelefon
Helge Sandvik		56357078	97019634
E-post			
helge@h-sandvik.no			
Foreligger sentral godkjenning ? <input checked="" type="checkbox"/> Ja <input type="checkbox"/> Nei			
Hvis ja, dekkes ansvarsområdene av sentral godkjenning? <input checked="" type="checkbox"/> Helt <input type="checkbox"/> Delvis <input type="checkbox"/> Nei			

Ansvarsområde		Våre samsvarserklæringer/kontrollerklæringer vil foreligge ved: (sett X)				
Funksjon (SØK, PRO, UTF, kontroll)	Beskriv arbeidet foretaket skal ha ansvar for	Tiltaks-klasse	Søknad om rammetillatelse	Søknad om igangsetnings-tillatelse/ ett-trinns søknad	Søknad om midlertidig brukstillatelse	Søknad om ferdiggattest
PRO <input checked="" type="checkbox"/>	betongarbeid	1 <input checked="" type="checkbox"/>	<input type="checkbox"/>	<input checked="" type="checkbox"/>	<input type="checkbox"/>	<input type="checkbox"/>
UTF <input checked="" type="checkbox"/>	betongarbeid	1 <input checked="" type="checkbox"/>	<input type="checkbox"/>	<input type="checkbox"/>	<input type="checkbox"/>	<input checked="" type="checkbox"/>
- <input checked="" type="checkbox"/>		-	<input type="checkbox"/>	<input type="checkbox"/>	<input type="checkbox"/>	<input type="checkbox"/>
- <input checked="" type="checkbox"/>		-	<input type="checkbox"/>	<input type="checkbox"/>	<input type="checkbox"/>	<input type="checkbox"/>
-		-	<input type="checkbox"/>	<input type="checkbox"/>	<input type="checkbox"/>	<input type="checkbox"/>
-		-	<input type="checkbox"/>	<input type="checkbox"/>	<input type="checkbox"/>	<input type="checkbox"/>
-		-	<input type="checkbox"/>	<input type="checkbox"/>	<input type="checkbox"/>	<input type="checkbox"/>
-		-	<input type="checkbox"/>	<input type="checkbox"/>	<input type="checkbox"/>	<input type="checkbox"/>
-		-	<input type="checkbox"/>	<input type="checkbox"/>	<input type="checkbox"/>	<input type="checkbox"/>
-		-	<input type="checkbox"/>	<input type="checkbox"/>	<input type="checkbox"/>	<input type="checkbox"/>
-		-	<input type="checkbox"/>	<input type="checkbox"/>	<input type="checkbox"/>	<input type="checkbox"/>
-		-	<input type="checkbox"/>	<input type="checkbox"/>	<input type="checkbox"/>	<input type="checkbox"/>
-		-	<input type="checkbox"/>	<input type="checkbox"/>	<input type="checkbox"/>	<input type="checkbox"/>
-		-	<input type="checkbox"/>	<input type="checkbox"/>	<input type="checkbox"/>	<input type="checkbox"/>

Erklæring og underskrift

Foretaket er kjent med reglene om straff og sanksjoner i pbl kap 32 og at det kan medføre reaksjoner dersom det gis uriktige opplysninger. Foretaket forplikter seg til å stille med nødvendig kompetanse i tiltaket jf. SAK10 kap. 10 og 11

- Ansvarlig prosjekterende erklærer at prosjekteringen skal være planlagt, gjennomført og kvalitetssikret i henhold til pbl jf. SAK10 §12-3
- Ansvarlig utførende erklærer at arbeidet ikke skal starte før det foreligger kvalitetssikret produksjonsunderlag for respektive del av utførelsen jf SAK10 § 12-4
- Ansvarlig kontrollerende erklærer uavhengighet, jf. SAK10 § 14-1, og vil redegjøre for endringer som kan påvirke uavhengigheten jf. SAK10 §12-5

Dato: 22/6-23 Underskrift: Helge Sandvik

Gjenles med blokkbokstaver
H. Sandvik AS

Kommunens saksnr.	Vedlegg nr. G-4	Side 1 av 1
-------------------	--------------------	----------------

Nullstill



Erklæring om ansvarsrett

etter plan- og bygningsloven (pbl) § 23-3

Erklæringen skal sendes til *ansvarlig søker*.

Alternativt kan erklæringen sendes direkte til kommunen, men da må ansvarlig søker få tilsendt en kopi.

Erklæringen gjelder							
Elendom/ byggested	Gnr.	Bnr.	Festenr.	Seksjonsnr.	Bygningsnr.	Bolignr.	Kommune
	Adresse				Postnr.	Poststed	
	188	399			5914		ALVER
	Kvassnesvegen 17				ISDALSTØ		

Foretak			
Foretakets navn			Organisasjonsnr.
Byggmester Nils J. Solend AS			975 333 078
Adresse		Postnr.	Poststed
Stølen 12		5911	Alversund
Kontaktperson		Telefon	Mobiltelefon
Nils J. Solend			92643377
E-post			
byggmsoa@online.no			
Foreligger sentral godkjenning? <input checked="" type="checkbox"/> Ja <input type="checkbox"/> Nei			
Hvis ja, dekkes ansvarsområdene av sentral godkjenning? <input checked="" type="checkbox"/> Helt <input type="checkbox"/> Delvis <input type="checkbox"/> Nei			

Ansvarsområde		Våre samsvarserklæringer/kontrollerklæringer vil foreligge ved: (sett X)				
Funksjon (SØK, PRO, UTF, kontroll)	Beskriv arbeidet foretaket skal ha ansvar for	Tiltaks-klasse	Søknad om rammetillatelse	Søknad om igangsettings-tillatelse/ ett-trinns søknad	Søknad om midlertidig brukstillatelse	Søknad om ferdigattest
-		-	<input type="checkbox"/>	<input type="checkbox"/>	<input type="checkbox"/>	<input type="checkbox"/>
UTF	tømrerarbeid	1	<input type="checkbox"/>	<input type="checkbox"/>	<input type="checkbox"/>	<input checked="" type="checkbox"/>
-		-	<input type="checkbox"/>	<input type="checkbox"/>	<input type="checkbox"/>	<input type="checkbox"/>
-		-	<input type="checkbox"/>	<input type="checkbox"/>	<input type="checkbox"/>	<input type="checkbox"/>
-		-	<input type="checkbox"/>	<input type="checkbox"/>	<input type="checkbox"/>	<input type="checkbox"/>
-		-	<input type="checkbox"/>	<input type="checkbox"/>	<input type="checkbox"/>	<input type="checkbox"/>
-		-	<input type="checkbox"/>	<input type="checkbox"/>	<input type="checkbox"/>	<input type="checkbox"/>
-		-	<input type="checkbox"/>	<input type="checkbox"/>	<input type="checkbox"/>	<input type="checkbox"/>
-		-	<input type="checkbox"/>	<input type="checkbox"/>	<input type="checkbox"/>	<input type="checkbox"/>
-		-	<input type="checkbox"/>	<input type="checkbox"/>	<input type="checkbox"/>	<input type="checkbox"/>
-		-	<input type="checkbox"/>	<input type="checkbox"/>	<input type="checkbox"/>	<input type="checkbox"/>
-		-	<input type="checkbox"/>	<input type="checkbox"/>	<input type="checkbox"/>	<input type="checkbox"/>
-		-	<input type="checkbox"/>	<input type="checkbox"/>	<input type="checkbox"/>	<input type="checkbox"/>
-		-	<input type="checkbox"/>	<input type="checkbox"/>	<input type="checkbox"/>	<input type="checkbox"/>

Erklæring og underskrift	
Foretaket er kjent med reglene om straff og sanksjoner i pbl kap 32 og at det kan medføre reaksjoner dersom det gis uriktige opplysninger. Foretaket forplikter seg til å stille med nødvendig kompetanse i tiltaket jf. SAK10 kap. 10 og 11	
<input checked="" type="checkbox"/> Ansvarlig prosjekterende erklærer at prosjekteringen skal være planlagt, gjennomført og kvalitetssikret i henhold til pbl jf. SAK10 §12-3	
<input checked="" type="checkbox"/> Ansvarlig utførende erklærer at arbeidet ikke skal starte før det foreligger kvalitetssikret produksjonsunderlag for respektive del av utførelsen jf SAK10 § 12-4	
<input type="checkbox"/> Ansvarlig kontrollerende erklærer uavhengighet, jf. SAK10 § 14-1, og vil redegjøre for endringer som kan påvirke uavhengigheten jf. SAK10 §12-5	
Dato	Underskrift
21.06.2023	Nils J. Solend
Gjentas med blokkbokstaver	
Nils J. Solend	

Fullmakt

Ing.Taule AS – organisasjonsnummer 988 103 381 – vert hermed gitt fullmakt til å signere for underteikna på byggjesøknad på gards- og bruksnummer 188/399 Kvassnesvegen 17, 5914 Isdalstø.

Åse den ^{21/6}.....-2023

Inger Signe Ulvund

Inger Signe Ulvund

Q2

Til Arbeidstilsynet.

Ulvundbygget AS *Org nr 922 674 086*

Egenerklæring.

Vi har inngått avtale om oppdeling av utleigd lokale i Kvassnesvegen 17, 5914 Isdalstø. I tillegg til Studio Nordhordland som i dag leiger heile lokalet vil det gi plass til butikklokale og lager til selskapet Haugland VVS AS. Søknad vert sendt bygningsetaten straks vi har fått tilbakemelding frå Dykk.

Det vert etablert intern trapp mellom etasjane. Denne er kun til internt bruk. Endringa fører ikkje til endringar av krav til brannsikring for hverken areal eller rømningsvegar.

Kontorareal og spiserom er i samsvar med krav om storleik på areal. Det er kun mekanisk ventilasjon og opningsvindauger er brukt til eventuell nødvendig lufting. Det er kun eitt toalett. Ut frå at det er så vidt få brukarar, maks 3-4 personer, meiner vi at dette gir tilstrekkelig kapasitet. I butikklokala er det kun eigarar av dei to verksemdene som arbeider.

Det er ikkje delte garderober for herrar/ kvinner. Ut frå overnevnte meiner vi at dette gir tilstrekkelig kapasitet for personalet.

Åse den ^{28/6}.....-23-2023

Inger Signe Ulvund FOR

Kan Alle Tauli