

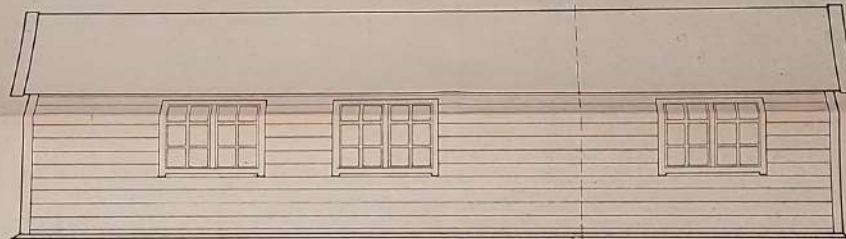



Fasade nord



Fasade vest

MELAND KOMMUNE  
KOMMUNEINGENJØREN  
NOTTATT 2 0 AUG. 1984  
Arkiv nr. 39-9

Gnr 39 bnr 9 Meland

Eier: A Angelfoss



PHENDE TIL ØST/NOGØDST

→ TILBYGG

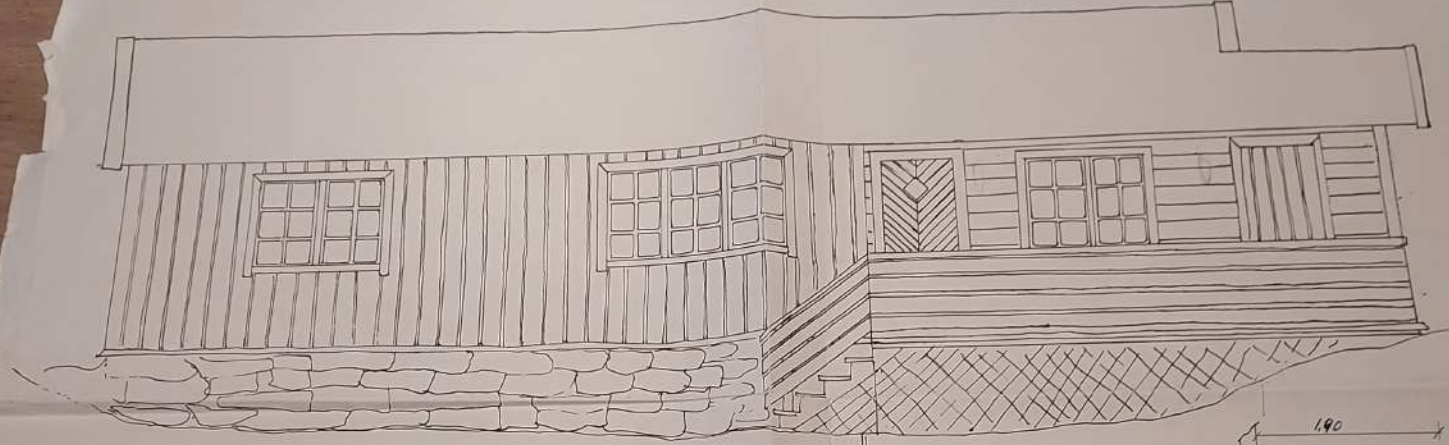

1. Jorden skal klæbtes på væggen
- 1,7 m fra gulv, 5 cm fra hjørner
2. LAMPEN PUNKT PÅ VÆGG
- 2 m fra gulv 50 cm fra hjørne
3. LAMPEN IKKE UTVENDIG
- PASSENDE HØJDE, 70 cm fra dør
4. TILKØBING BLV FIC FRA "SILVARENE"
5. VARMERØDEL

Skubrende  
Køllingsboks

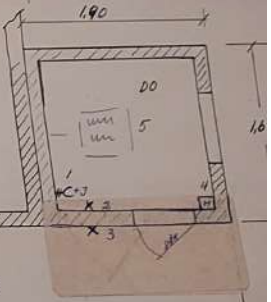

SIKRINGSSTRÅBSEN ER I MINUTE  
LAGET, SE AN HULLIGHEDEN FOR ÅBNE,  
SUK AT 3000 W KAN BENYTTES  
TOTALT. EGEN KUNST FOR ÅBRENEN!  
~ 5,3

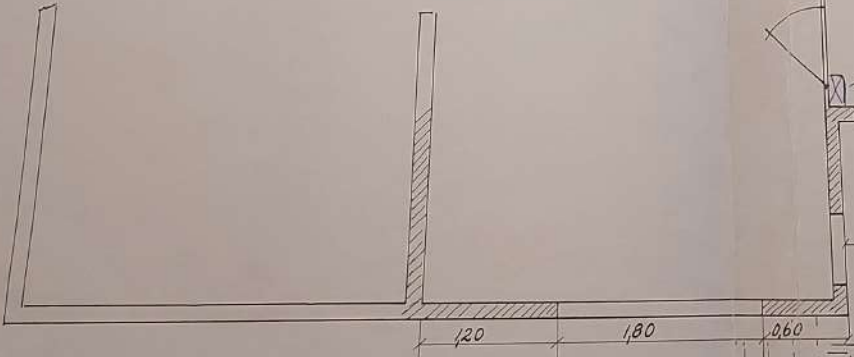

M: 1:25  
ALLE MÅL I M

