

**For matrikkeleining:**

Kommune: 4631 - ALVER
Gardsnummer: 56
Bruksnummer: 42

Utskriftsdato/klokkeslett: 05.07.2023 kl. 10:26
Produsert av: Kjartan Medaas
Attestert av: Alver kommune

Orientering om matrikkelbrev

Matrikkelbrevet er heimla i «Lov om eigedomsregistrering» (matrikkellova) av 17. juni 2005. Etter definisjonen i matrikkellova § 3 d) er matrikkelbrevet ei attestert utskrift av matrikkelen som viser alle registrerte opplysningar om ei matrikkeleining ved oppgjeven dato.

Om heilskap og nøyaktigheit i matrikkelbrevet

Matrikkelen vart etablert ved konvertering av data frå tidlegare register. Det kan variere kor gode slike data er med omsyn til heilskap og nøyaktigheit. I enkelte tilfelle kan grensepunkt og grenselinjer mangle heilt eller delvis, eller vere feil registrerte. Det kan også vere feil og manglar ved registrert bygnings- og adresseinformasjon. Heilskap og kartfestingsnøyaktigheit er oftast betre innanfor enn utanfor tettbygde strøk. Ver merksam på at oppgjeve areal for mange matrikkeleiningar og bygg er usikre.

For utfyllande informasjon: www.kartverket.no/matrikkelbrev

Matrikkeleining

Matrikkeleiningstype: Grunneigedom
Bruksnamn: OPPTUN
Etableringsdato: 12.10.1954
Skyld: 0,01
Er tinglyst: Ja
Har festegrunnar: Nei
Er seksjonert: Nei

Arealrapport

Tekst	Areal	Kommentar
Utrekna areal for 56 / 42	2 135,3 m2	

Eigarforhold

Tinglyste eigarforhold

Rolle	Status	Føds.d./org.nr	Namn	Brukseinin	Adresse	Andel
Heimelshavar		080956	HUNDEVIN ÅSE		Kvalvågnesvegen 18 5956 HUNDEVIN	1 / 1

Oversikt over teigar

(EUREF89 UTM Sone 32)

Løpenr	Type	Hovudteig	Nord	Aust	Høgde	Areal	Merknader
1	Teig	Ja	6732826	293359		2 135,3 m2	

Forretningar der matrikkeleininga er involvert

Forretning	Forretningsdokumentdato	Status	Tinglysing	Endra dato	Matrikkelføring
Forretningstype	Kommunal saksreferanse				Signatur Dato
Årsak til feilretting	Nettadresse (URL)				
	Annan referanse				
Arealoverføring	04.04.2023	Tinglyst		17.06.2023	medakjar 12.04.2023
Oppmålingsforretning/arealoverføring	23/1731				
		Rolle	Matrikkeleining		Arealendring
		Avgjevar	4631 - 56/1		-1 476,3
		Mottakar	4631 - 56/42		1 476,2
		Berørt	4631 - 56/7		0
		Berørt	4631 - 56/154		0

Landmålarnummer	Namn
000205	KJARTAN MEDAAS

Forretning Forretningstype Årsak til feilretting	Forretningsdokumentdato Kommunal saksreferanse Nettadresse (URL) Annan referanse	Status	Tinglysing		Matrikkelføring	
			Endra dato	Signatur	Dato	
Omnummerering v/kommuneendring Omnummerering	01.01.2020	Tinglyst		01.01.2020	smatmynd	01.01.2020
		Omnummerert til:	4631 - 56/42			
		Omnummerert frå:	1263 - 56/42			
Skylddeling Skylddeling	12.10.1954					
		Rolle	Matrikkeleining		Arealendring	
		Avgjevar	1263 - 56/1		0	
		Mottakar	1263 - 56/42		0	

Forretningar der matrikkeleininga er berørt

Forretning Forretningstype Årsak til feilretting	Forretningsdokumentdato Kommunal saksreferanse Nettadresse (URL) Annan referanse	Status	Tinglysing		Matrikkelføring	
			Endra dato	Signatur	Dato	
Kvalitetsheving for eksisterande matrikkeleining Annan forretningstype	04.04.2023 23/1731				medakjar	12.04.2023
		Rolle	Matrikkeleining		Arealendring	
		Berørt	4631 - 56/1		0	
		Berørt	4631 - 56/7		0	
		Berørt	4631 - 56/17		0	
		Berørt	4631 - 56/41		0	
		Berørt	4631 - 56/42		0	
		Berørt	4631 - 56/154		0	

Adresser

Adresstype	Adressenam Adressetilleggsnamn	Adressekode Kjeldekode	Adressenr Koord.syst. Nord	Aust	Krinsar	Atkomstpunkt Nei
Vegadresse	Kvalvågnesvegen	1143	18		Grunnkrins: 0108 Hundvin Røystekrins: 6 SKODVIN Kyrkjesoskn: 07070306 Lindås Postnr.område: 5956 HUNDVIN Tettstad:	
			EUREF89 UTM Sone 32 6732828	293357		

Aktive bygg som er registrerte på matrikkeleininga

Bygningssnr: 12 492 480	Utbygd areal:	0	Tal bustader:	1	<u>Datoar</u>	
Løpenr:	Bruksareal bustad:	180	Tal etasjar:	3	Rammeløyve:	16.11.1988
Repr.punkt: Koordinatsystem: EUREF89 UTM Sone 32	Bruksareal anna:	0	Vassforsyning:	Privat innlagt	Igangsetjingsløyve:	29.09.1989
Nord: 6732828 Aust: 293357	Bruksareal totalt:	180	Avløp:	Privat kloakk	Teke(n) i bruk:	07.08.1990
Bygningsendringskode:	Bruttoareal bustad:	0	Har heis:	Nei	Mellombels bruksløyve:	
Bygningstype: Våningshus	Bruttoareal anna:	0			Ferdigattest:	
Næringsgruppe: Bustad	Bruttoareal totalt:	0				
Bygningsstatus: Teke(n) i bruk	Alternativt areal:	0				
Energikjelder: Elektrisitet	Alternativt areal 2:	0				
Biobrensel						
Oppvarming: Elektrisk						
Annan oppvarming						

Etasjar

Etasje	Tal på bueiningar	BRA bustad	BRA anna	BRA totalt	BTA bustad	BTA anna	BTA totalt	Alt. areal	Alt. areal 2
L01	0	37	0	37	0	0	0	0	0
H01	1	113	0	113	0	0	0	0	0
K01	0	30	0	30	0	0	0	0	0

Brukseiningar

Adresse	Brukseiningsnummer	Brukseiningstype	Bruksareal	Tal rom	Kjøkkentilgang	Bad	WC	Matrikkeleining
1143 Kvalvågnesvegen 18	H0101	Bustad	0	0		0	0	56/42

Kontaktpersonar

Rolle	Føds.dato/org.nr	Namn	Brukseinin	Adresse
Tiltakshavar		HUNDVIN ØYVIND		5956 HUNDVIN

Bygningssnr: 176 231 483	Utbygd areal:	0	Tal bustader:	0	<u>Datoar</u>	
Løpenr:	Bruksareal bustad:	0	Tal etasjar:	0	Rammeløyve:	
Repr.punkt: Koordinatsystem: EUREF89 UTM Sone 32	Bruksareal anna:	0	Vassforsyning:		Igangsetjingsløyve:	
Nord: 6732831 Aust: 293377	Bruksareal totalt:	0	Avløp:		Teke(n) i bruk:	
Bygningsendringskode:	Bruttoareal bustad:	0	Har heis:	Nei	Mellombels bruksløyve:	
Bygningstype: Hus for dyr/landbr.lager/silo	Bruttoareal anna:				Ferdigattest:	
Næringsgruppe:	Bruttoareal totalt:	0				
Bygningsstatus: Teke(n) i bruk	Alternativt areal:	0				
Energikjelder:	Alternativt areal 2:	0				
Oppvarming:						

Brukseiningar

Adresse	Brukseiningsnummer	Brukseiningstype	Bruksareal	Tal rom	Kjøkkentilgang	Bad	WC	Matrikkeleining
		Unummerert brukseining	0	0		0	0	56/42

Oversiktskart for 56 / 42

Målestokk 1:1 000
EUREF89 UTM Sone 32

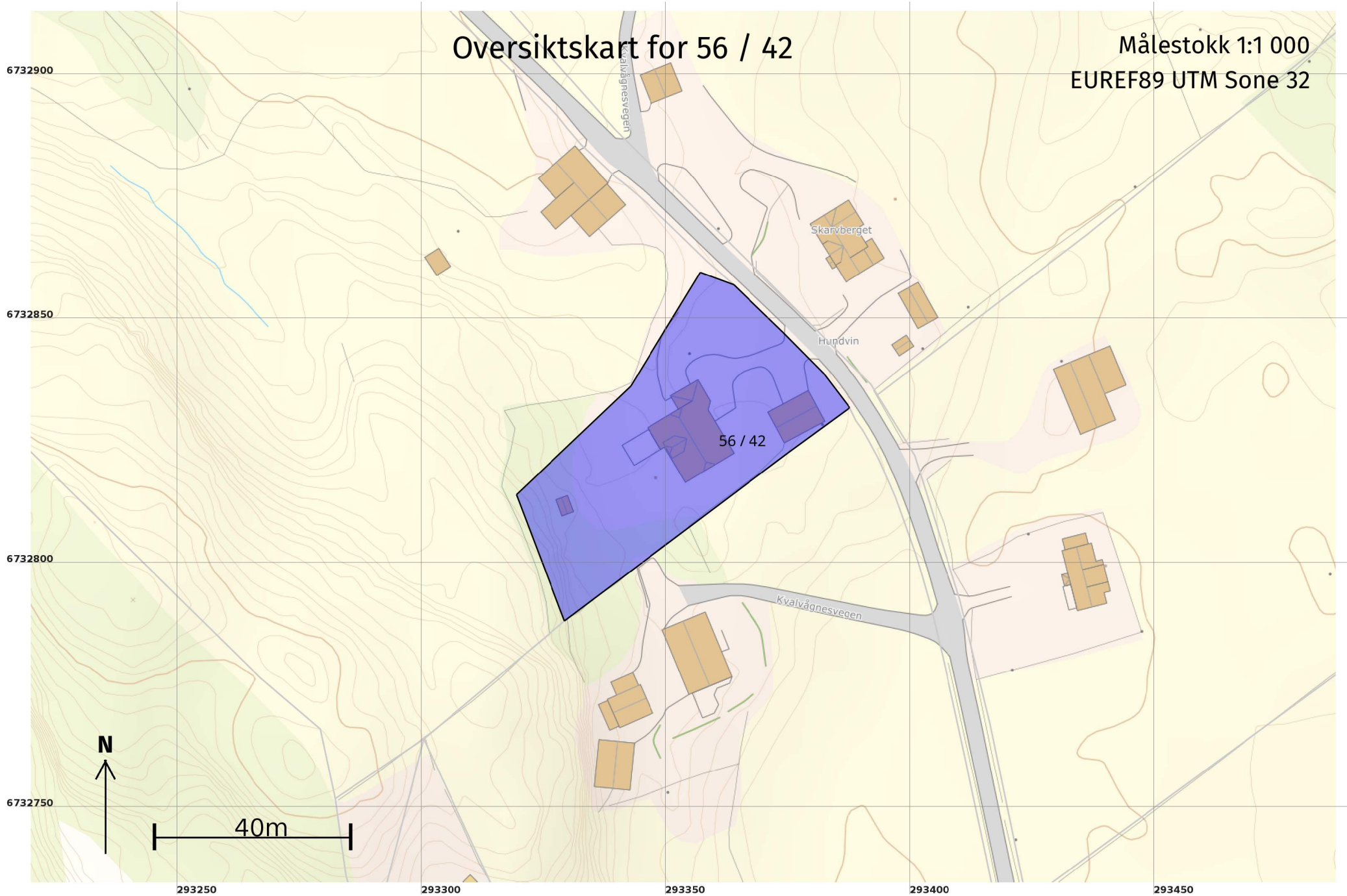

Teig 1 (Hovudteig) 56 / 42

Målestokk 1:500
EUREF89 UTM Sone 32

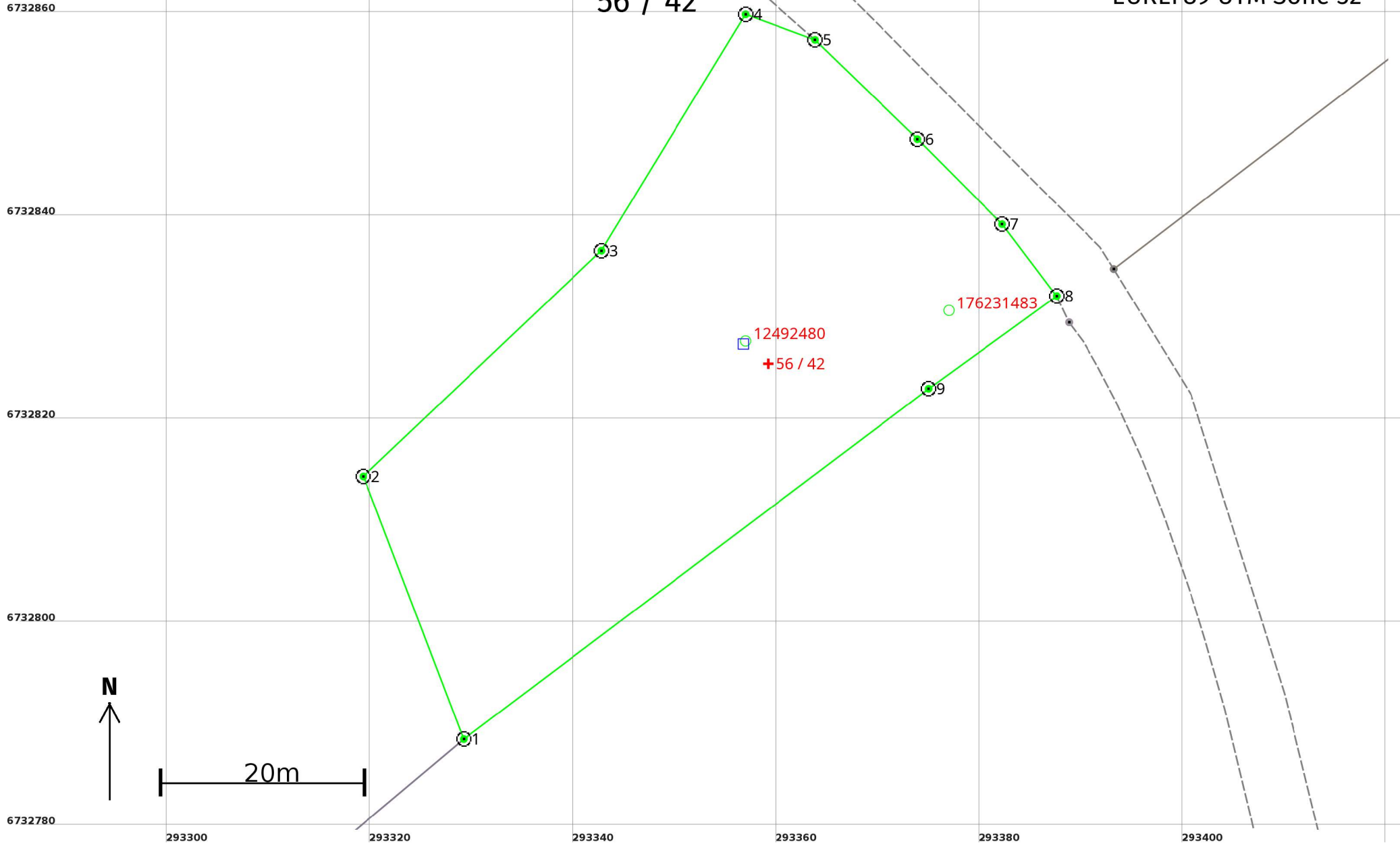

Areal og koordinatar

Areal: 2 135,3

Arealmerknad:

Representasjonspunkt: **Koordinatsystem:** EUREF89 UTM Sone 32

Nord: 6732826

Aust: 293359

Grensepunkt / Grenselinje

Ytre avgrensing

Løpenr	Nord	Aust	Grensemerke nedsett i / Lengde (m)	Grensepunkttype / Linjeinformasjon	Målemetode	Nøyaktighet (SD i cm)	Radius
1	6732788,87	293329,26	Fjell 27,66	Offentleg godkjent grensemerke	96 GNSS: Fasemåling (Real time kinematic)	10	
2	6732814,70	293319,38	Fjell 32,28	Offentleg godkjent grensemerke	96 GNSS: Fasemåling (Real time kinematic)	10	
3	6732836,89	293342,83	Jord 27,22	Offentleg godkjent grensemerke	96 GNSS: Fasemåling (Real time kinematic)	10	
4	6732860,13	293356,99	Jord 7,29	Offentleg godkjent grensemerke	96 GNSS: Fasemåling (Real time kinematic)	10	
5	6732857,62	293363,83	Jord 14,03	Offentleg godkjent grensemerke	96 GNSS: Fasemåling (Real time kinematic)	10	
6	6732847,86	293373,91	Jord 11,80	Offentleg godkjent grensemerke	96 GNSS: Fasemåling (Real time kinematic)	10	
7	6732839,50	293382,25	Fjell 8,87	Offentleg godkjent grensemerke	96 GNSS: Fasemåling (Real time kinematic)	10	
8	6732832,44	293387,61	Jord 15,55	Offentleg godkjent grensemerke	96 GNSS: Fasemåling (Real time kinematic)	10	
9	6732823,33	293375,01	Jordfast stein 57,27	Offentleg godkjent grensemerke	96 GNSS: Fasemåling (Real time kinematic)	10	