



Framo Flatøy Testflåte

Dato: 17.11.2022

Målestokk: 1:1000

Koordinatsystem: UTM 32N

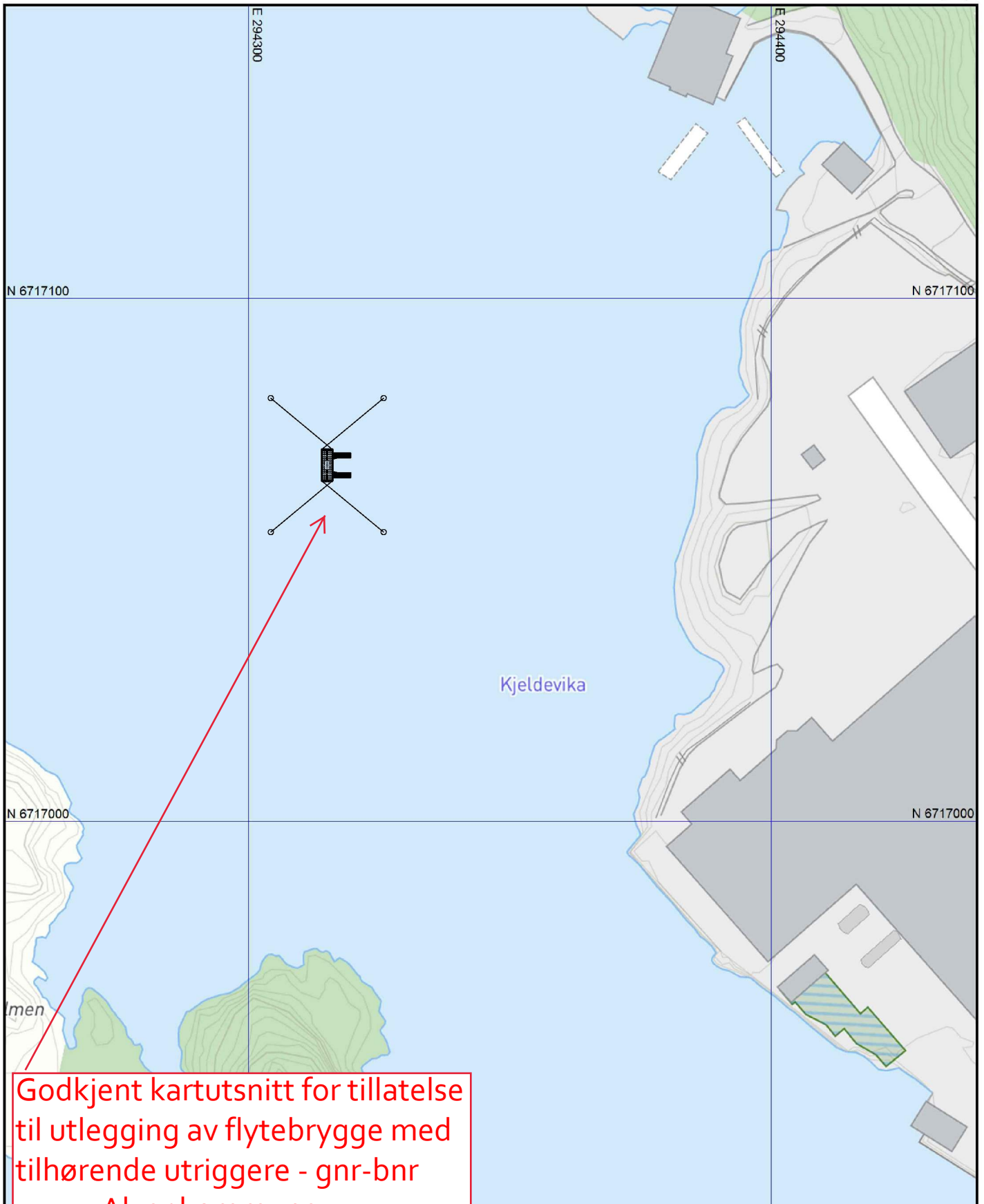

Godkjent kartutsnitt for tillatelse
til utlegging av flytebrygge med
tilhørende utriggere - gnr-bnr
1-171, Alver kommune

03.07.2023 Hanne Gunnarskog

Firma	ALUTEC AS, Industrivegen 43, 5210 OS	
Prosjekt / kunde	Framo Flatøy	
Beskrivelse	Tegnet av	Skala
Testflåte	XX	XX
Dato	Rev.	
dd.mm.åå	00	