

**For matrikkeleining:**

Kommune: 4631 - ALVER
Gardsnummer: 123
Bruksnummer: 173

Utskriftsdato / klokkeslett: 27.06.2023 kl. 13:52
Produsert av: Liv Berit Ones
Attestert av: Alver kommune

Orientering om matrikelbrev

Matrikelbrevet er heimla i «Lov om eigedomsregistrering» (matrikellova) av 17. juni 2005. Etter definisjonen i matrikellova § 3 d) er matrikelbrevet ei attestert utskrift av matrikkelens som viser alle registrerte opplysningar om ei matrikkeleining ved oppgjeven dato.

Om heilskap og nøyaktighet i matrikelbrevet

Matrikkelens vart etablert ved konvertering av data frå tidlegare register. Det kan variere kor gode slike data er med omsyn til heilskap og nøyaktighet. I enkelte tilfelle kan grensepunkt og grenselinjer mangle heilt eller delvis, eller vere feil registrerte. Det kan også vere feil og manglar ved registrert bygnings- og adresseinformasjon. Heilskap og kartfestingsnøyaktighet er oftast betre innanfor enn utanfor tettbygde strøk. Ver merksam på at oppgjeve areal for mange matrikkeleiningar og bygg er usikre.

For utfyllande informasjon: www.kartverket.no/matrikelbrev

Matrikkeleining

Matrikkeleiningstype: Grunneigedom
Bruksnamn: RISA
Etableringsdato: 18.03.1988
Skylid: 0
Er tinglyst: Ja
Har festegrunnar: Nei
Er seksjonert: Nei

Arealrapport

Tekst Areal Kommentar
Utrekna areal for 123 / 173 2 405,2 m2

Eigarforhold

Tinglyste eigarforhold	Namn	Brukseinin	Adresse	Areal	Andel
Rolle	KALAND VALENTIN		LITLÅSVEGEN 159		1 / 1
Heimelshavar	240701		5953 FONNES		

Oversikt over teigar

(EUREF89 UTM Sone 32)

Løpenr	Type	Hovudteig	Nord	Aust	Høgde	Areal	Merknader
1	Teig	Ja	6742587	285672		2 405,2 m2	

Forretningar der matrikkeleininga er involvert

Forretning	Forretningsdokumentdato	Tinglysing	Matrikkelføring
Forretningstype	Kommunal saksreferanse	Status	Signatur
Årsak til feilretting	Nettadresse (URL)	Endra dato	Dato

Grensejustering 27.06.2023 onesliv 27.06.2023

Oppmålingsforretning/grensejustering 23/3210

Rolle	Matrikkeleining	Arealending
Avgjevar	4631 - 123/2	-75,6
Mottakar	4631 - 123/173	75,6

Landmålarnummer

000322 LIV BERIT ONES

Forretning	Forretningsdokumentdato	Status	Tinglysing	Endra dato	Matrikkelføring
Forretningstype	Kommunal saksreferanse				Signatur
Årsak til feilretting	Nettadresse (URL)				Dato
	Annan referanse				
Omnummerering v/kommuneendring	01.01.2020	Tinglyst	01.01.2020	01.01.2020	smatmynd 01.01.2020
Omnummerering		Omnummerert til:	4631 - 123/173		
		Omnummerert frå:	1263 - 123/173		

Opprett ny grunneigedom ved frådeling	18.03.1988				
Kart- og delingsforretning		Rolle	Matrikkeleining	Arealendring	
		Avgjevar	1263 - 123/2	-2 329	
		Mottakar	1263 - 123/173	2 329	

Forretningar der matrikkeleininga er berørt

Forretning	Forretningsdokumentdato	Status	Tinglysing	Endra dato	Matrikkelføring
Forretningstype	Kommunal saksreferanse				Signatur
Årsak til feilretting	Nettadresse (URL)				Dato
	Annan referanse				

Kvalitetsheving for eksisterande matrikkeleining	07.03.1988				onesliv 27.06.2023
Kart- og delingsforretning	85/106	Rolle	Matrikkeleining	Arealendring	
		Berørt	1263 - 123/2	0	
		Berørt	1263 - 123/173	0	
		Berørt	1263 - 123/180	0	

Adresser

Adressetype	Adressenamn	Adressekode	Adresser	Krinsar	Aust	Atkomstpunkt
	Adressetilleggsnamn	Kjeldekode	Koord.syst.	Nord		
Vegadresse	Risasjøvegen	1172	303			Nei
			EUREF89 UTM Sone 32			
			6742587		285672	
				Grunnkriens:	0103 Verås	
				Røystekriens:	7 LINDÅS	
				Kyrkjesokn:	07070306 Lindås	
				Postnr.område:	5955 LINDÅS	
				Tettstad:		

Aktive bygg som er registrerte på matrikkeleininga

Bygningsnr: 176 206 284
Løpenr: 1
Repr.punkt: Koordinatsystem: EUREF89 UTM Sone 32
Nord: 6742593 Aust: 285681
Bygningsendringskode:
Bygningstype: Einebustad
Næringsgruppe: Teke(n) i bruk
Bygningsstatus: Teke(n) i bruk
Energikjelder: 0
Oppvarming: 0

Etasjar
Etasje Tal på bueingar BRA bustad BRA anna BRA totalt BTA bustad BTA anna BTA totalt Alt. areal Alt. areal 2
H01 1 0 0 0 0 0 0 0 0 0

Brukseiningar
Adresse Brukseiningnummer Brukseiningstype Bruksareal Tal rom Kjøkkentilgang Bad WC Matrikkeleining
1172 Risasjøvegen 303 H0101 Bustad 0 0 0 0 0 0 123/173

Bygningsnr: 176 331 100
Løpenr: 1
Repr.punkt: Koordinatsystem: EUREF89 UTM Sone 32
Nord: 6742608 Aust: 285685
Bygningsendringskode:
Bygningstype: Garasjeuthus anneks til bustad
Næringsgruppe: Anna som ikkje er næring
Bygningsstatus: Teke(n) i bruk
Energikjelder: 0
Oppvarming: 0

Brukseiningar
Adresse Brukseiningnummer Brukseiningstype Bruksareal Tal rom Kjøkkentilgang Bad WC Matrikkeleining
Unummerert brukseining 0 0 0 0 0 0 123/173

Oversiktskart for 123 / 173

Målestokk 1:1 000
EUREF89 UTM Sone 32

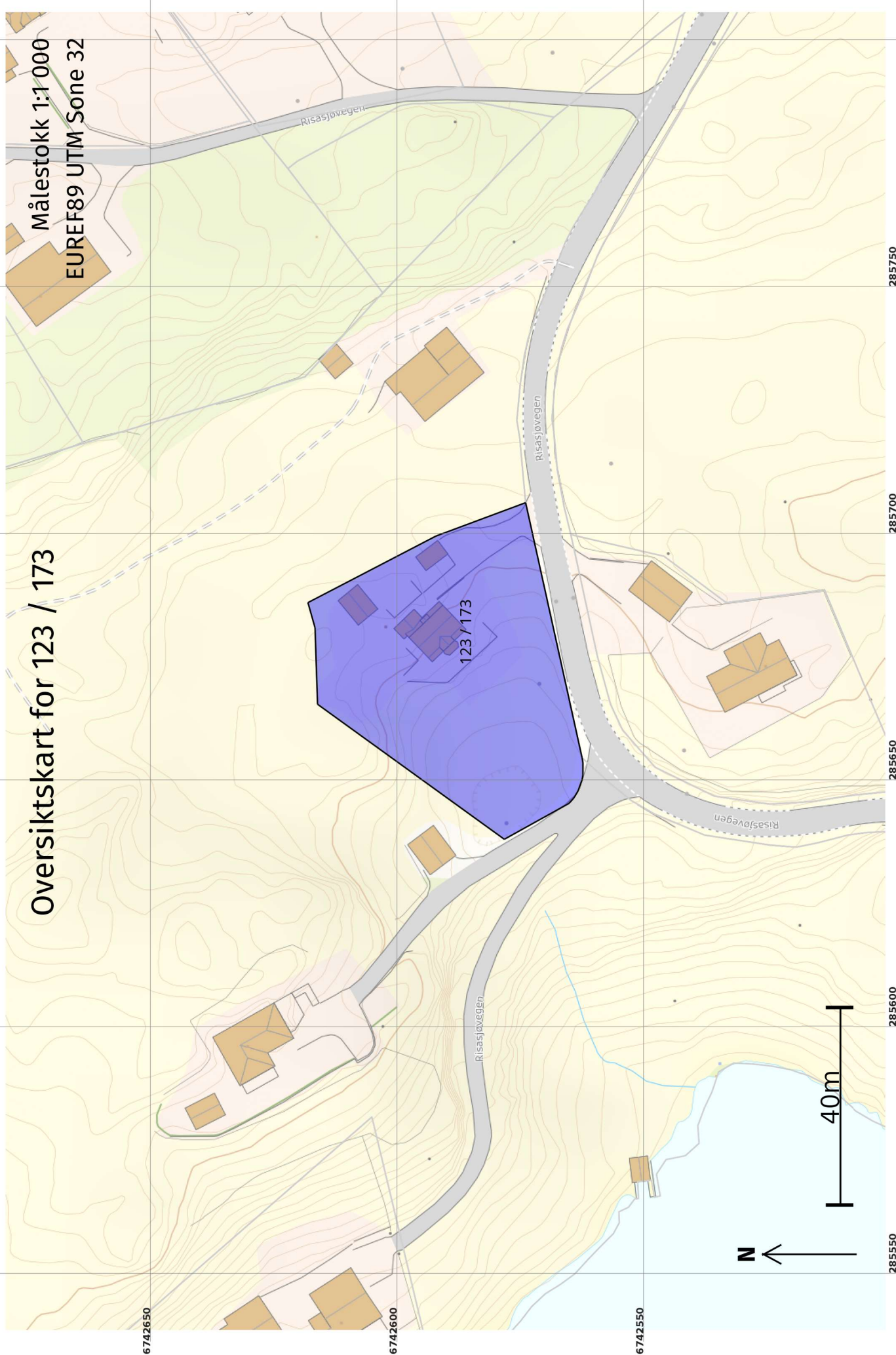

Teig 1 (Hovudteig) 123 / 173

Målestokk 1:500
EUREF89 UTM Sone 32

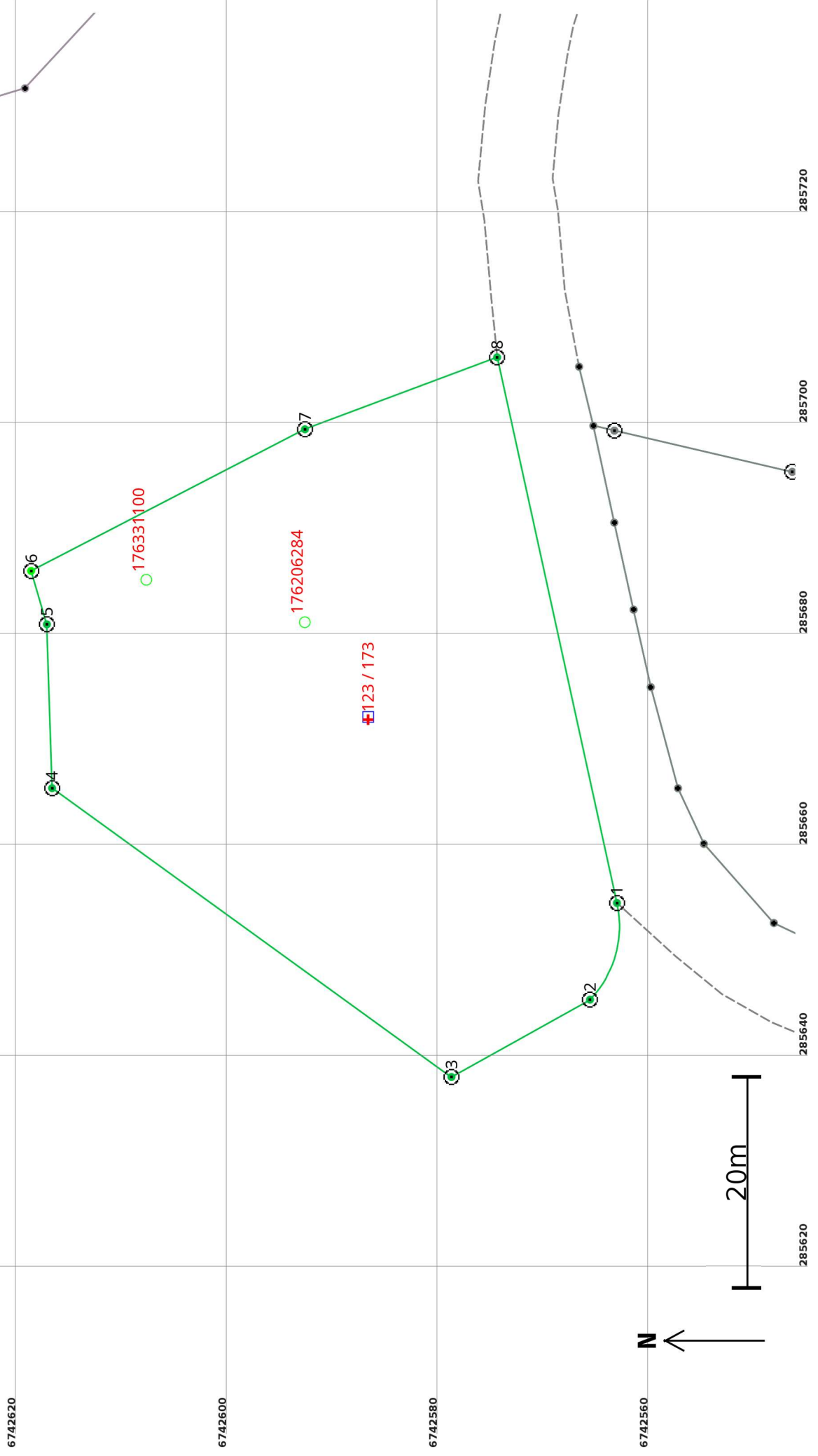

Areal og koordinatar

Areal: 2 405,2

Arealmerknad:

Representasjonssystem: EUREF89 UTM Sone 32

Nord: 6742587

Aust: 285672

Grensepunkt / Grenselinje

Ytre avgrensing

Løpenr	Nord	Aust	Grensemerke nedsett i / Lengde (m)	Grensepunkttype / Linjeinformasjon	Målemetode	Nøyaktighet (SD i cm)	Radius
1	6742563,40	285654,40	Jord	Offentleg godkjent grensemerke	12 Terrengmålt: Teodolitt med elektronisk avstandsmålar	13	10,00
2	6742565,95	285645,24	9,91	Jord	Offentleg godkjent grensemerke	14	
3	6742579,09	285637,91	15,05	Jord	Offentleg godkjent grensemerke	13	
4	6742616,95	285665,27	46,71	Fjell	Offentleg godkjent grensemerke	14	
5	6742617,44	285680,79	15,53	Fjell	Offentleg godkjent grensemerke	13	
6	6742618,94	285685,85	5,27	Jord	Offentleg godkjent grensemerke	14	
7	6742592,98	285699,26	29,22	Jord	Offentleg godkjent grensemerke	10	
8	6742574,76	285706,08	19,45	Jord	Offentleg godkjent grensemerke	13	
			52,91	Jord	Offentleg godkjent grensemerke	14	