

Fra: [Marius Tryggve Giertsen](#)
Til: [Hanne Marie Evensen](#)
Emne: Tilleggs informasjon 326/79
Vedlegg: [image001.png](#)
[image002.png](#)
[image003.png](#)
[image004.png](#)
[image005.png](#)
[image006.png](#)
[image007.png](#)
[image008.png](#)
[image009.png](#)
[image010.png](#)
[image011.png](#)

Hei

Beklager, sitter med 3 jobber her internt hos oss nå så bommet med 16 og 26.9. Er knapt hjemme dessverre.

Her kommer tilsvaret på de 3 punktene:

1: Her stiller jeg meg undrende til uttalelsen. Dette ligger i ett område som er vesentlig utbygget både med nøst, kaier, pir, båtplasser, vinterlagring av båt osv.

- Alle disse er mer eller mindre utbygget med nøst eller klargjort for det. 326/4 , 326 75/83/84, 326/126, 326/100 og 326/99 godkjent for nøst, 326/144, 326/145, Ruin av på 326/135. 326/139 er vel det eneste som ikke er godkjent for nøst.
- Tiltakene som har vært gjort her nede blant annet på 326/4 er i mye større skala enn det vi har søkt om. Blant annet med en stor utfylling i sjø og kai front.

2: Tilsvaret til Kartverket legger ved bilde som viser at Bileden går nesten 10 meter opp på land. Flytebryggen ligger i tillegg utenfor eller en mm inn på dette i følge Kystverket sitt kart. Som sagt tidligere så har jeg pr tlf med Kartverket fått beskjed om at deres kartgrunnlag er dårlig/feil. Det kommer også tydelig frem på bildet under.

Vedlagt til søknaden så ligger det detaljerte tegninger om hvordan dette skal bygges og legges ut. Ingenting kommer i konflikt med det som er i nærheten av å være en led. Da går du på grunn eller treffer min fortøyde båt.

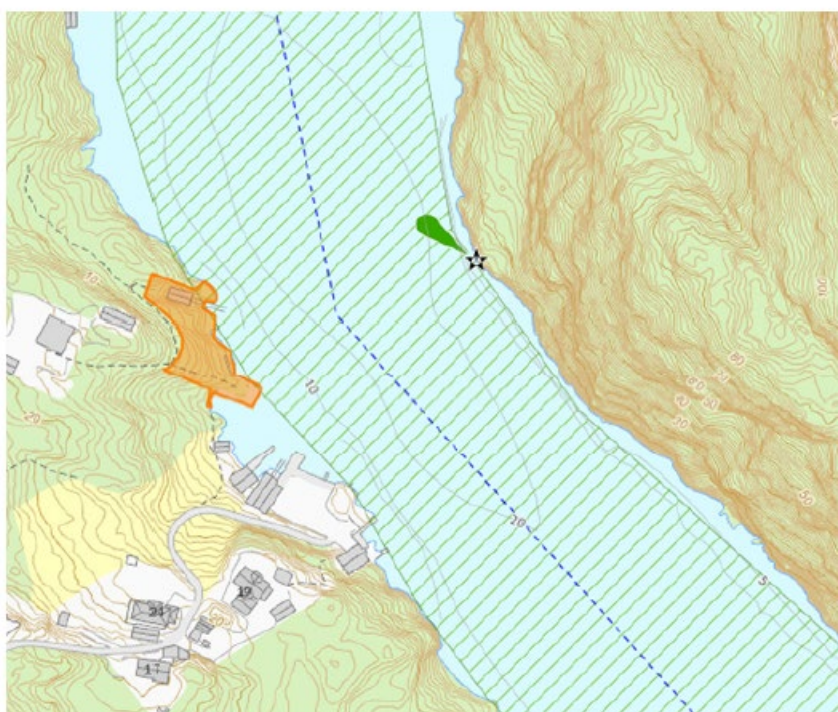



3: Dette er en ca 60 års gammel konstruksjon som er rehabilitert etter tidens tann har herjet med den. Her er det ikke bygget noe nytt som ikke har vært der tidligere. Broen som ligger der blant annet reparerte jeg for ca. 20 år siden. Her er alt uforandret. Så kan ikke se at dette har noe med denne søknaden og gjøre. Står også inntegnet på kommunens kart. Se under, snip fra Nordhordlandskart.

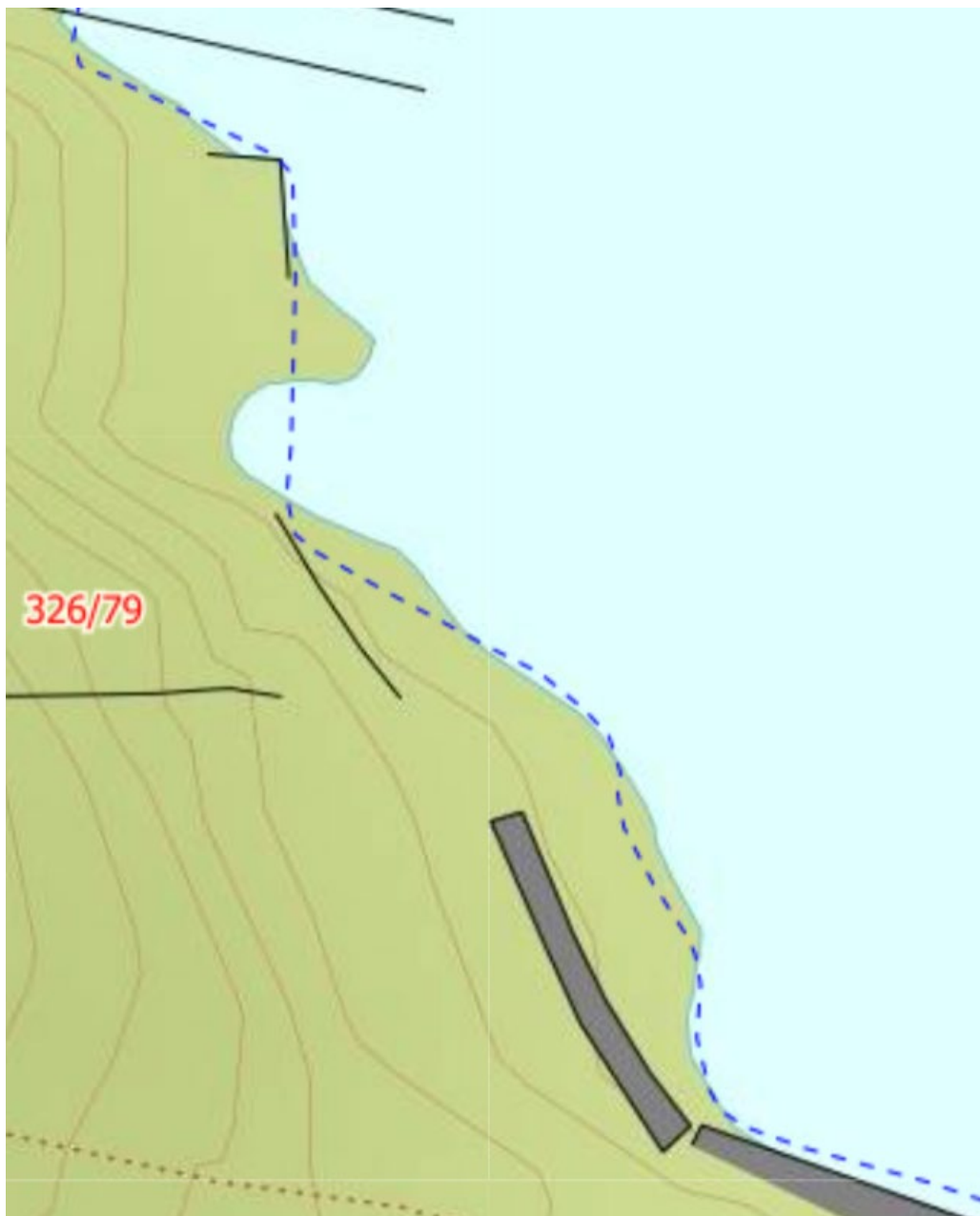

Håper at dette er oppklarende.

Når det gjelder eventuelle forseninger i denne saken så må jeg få minne på at jeg purret for å få svar på denne etter 6mnd. Jeg har også søkt nøyaktig etter hva jeg fikk fortalt av byggesaksvakten i kommunen.

Ha en fin dag!

Med vennlig hilsen / Kind regards

Marius Tryggve Giertsen

Salgssjef Norge, Distriktsjef, Marketing - Retail

SWEDOOR JW Norge

Mobil: +47 401 06 300

mtgiertsen@jeldwen.com



JELD-WEN Norge AS

Brynsalléen 4, 0667 Oslo

Postboks 6611, Etterstad

N-0607 Oslo

www.swedoor.no

Fikk du ikke besøkt oss på Bygg Reis Deg? Se standen interaktivt

her: <https://my.matterport.com/show/?m=QJPP4qDnCF5>

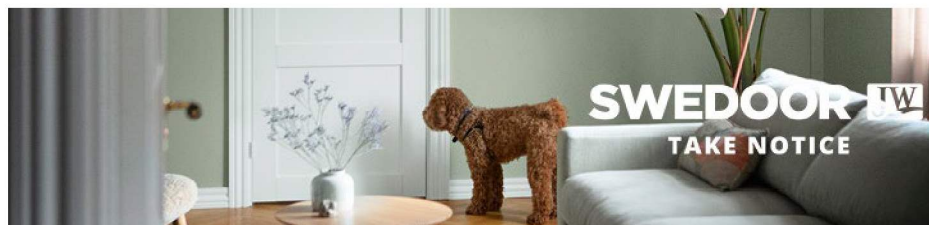

Tenk på miljøet før du skriver ut denne e-posten
Please consider the environment before printing this e-mail 