



Kommune: 4631 - ALVER
Gardsnummer: 341
Bruksnummer: 3

Utskriftsdato/klokkeslett: 18.07.2023 kl. 11:10

Produsert av: Kjartan Medaas

Dette dokumentet viser resultatet av Kvalitetsheving for eksisterende matrikkeleining ført 18.07.2023.

Orientering om relevant utdrag av matrikkelen

Eit relevant utdrag av matrikkelen viser deler av opplysningane som registrert om matrikkeleiningane (eigedommane). Utdraget viser kva slags endringar som er gjort i matrikkelen knytt til ei forretning, som t.d. kva for grenser som vart behandla. Relevant utdrag av matrikkelen er heimla i Forskrift om eiendomsregistrering av 26. juni 2009 § 9.

Du kan kontakte kommunen for å få komplett matrikkelbrev, dersom du vil sjå alle opplysningar som er registrert om matrikkeleininga.

Om heilskap og nøyaktigheit i relevant utdrag av matrikkelbrevet

Matrikkelen vart etablert ved konvertering av data frå tidlegare register. Det kan variere kor gode slike data er med omsyn til heilskap og nøyaktigheit. I enkelte tilfelle kan grensepunkt og grenselinjer mangle heilt eller delvis, eller vere feil registrerte. Det kan også vere feil og manglar ved registrert bygnings- og adresseinformasjon. Heilskap og kartfestingsnøyaktigheit er oftast betre innanfor enn utanfor tettbygde strøk. Ver merksam på at oppgjve areal for mange matrikkeleiningar og bygg er usikre.

For utfyllande informasjon: www.kartverket.no/utdragmatrikkel

Matrikkeleining

Matrikkeleiningstype: Grunneigedom
Bruksnamn: SKARPENESET
Etableringsdato: 22.10.1851
Skyld: 0,15
Er tinglyst: Ja
Har festegrunnar: Nei
Er seksjonert: Nei

Arealrapport

Tekst	Areal	Kommentar
Utrekna areal for 341 / 3	77 763,2 m2	Ukjend grenseforløp

Eigarforhold

Tinglyste eigarforhold

Rolle	Status	Føds.d./org.nr	Namn	Brukseinin	Adresse	Andel
Heimelshavar		261040	ERIKSEN INGRID B	H0202	Dag Hammarskjölds vei 131 5144 FYLLINGSDALEN	1 / 1

Forretningar der matrikkeleininga er berørt

Forretning	Forretningsdokumentdato	Tinglysing	Matrikkelføring
Forretningstype	Kommunal saksreferanse	Status	Signatur Dato
Årsak til feilretting	Nettadresse (URL)	Endra dato	
	Annan referanse		
Kvalitetsheving for eksisterande matrikkeleining	22.06.2023		medakjar 18.07.2023
Oppmålingsforretning	23/4162		
		Rolle	Arealendring
		Berørt	Matrikkeleining
		Berørt	4631 - 341/3
		Berørt	4631 - 341/43
		Berørt	4631 - 341/44
			0
			0
			0

Landmålarnummer	Namn
000205	KJARTAN MEDAAS

Oversiktskart

Målestokk 1:5 000
EUREF89 UTM Sone 32

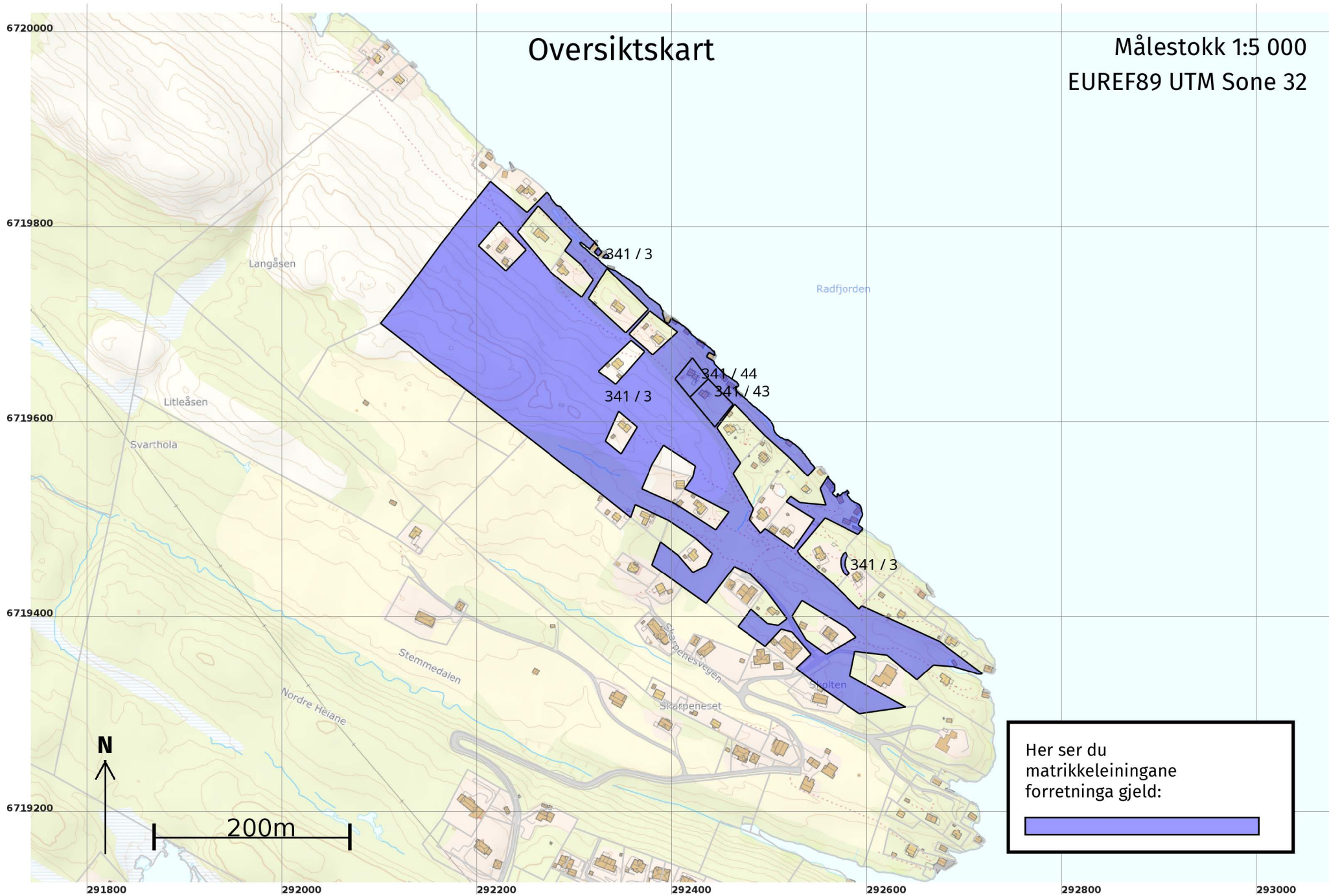

Oversiktskart for 341 / 3

Målestokk 1:5 000
EUREF89 UTM Sone 32

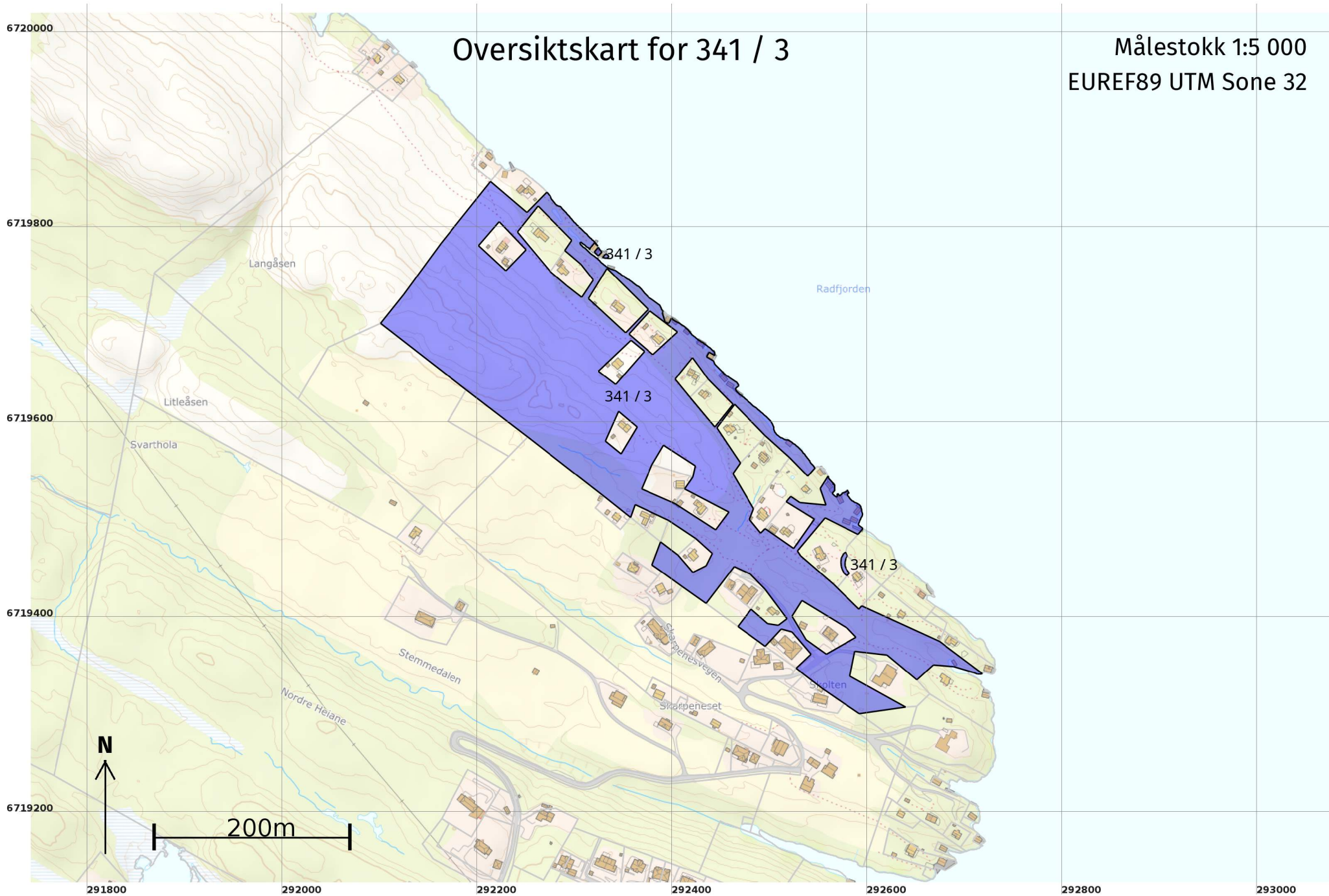

Grenser før "Kvalitetsheving for eksisterende matrikkeleining" ført 18.07.2023

Målestokk 1:500
EUREF89 UTM Sone 32

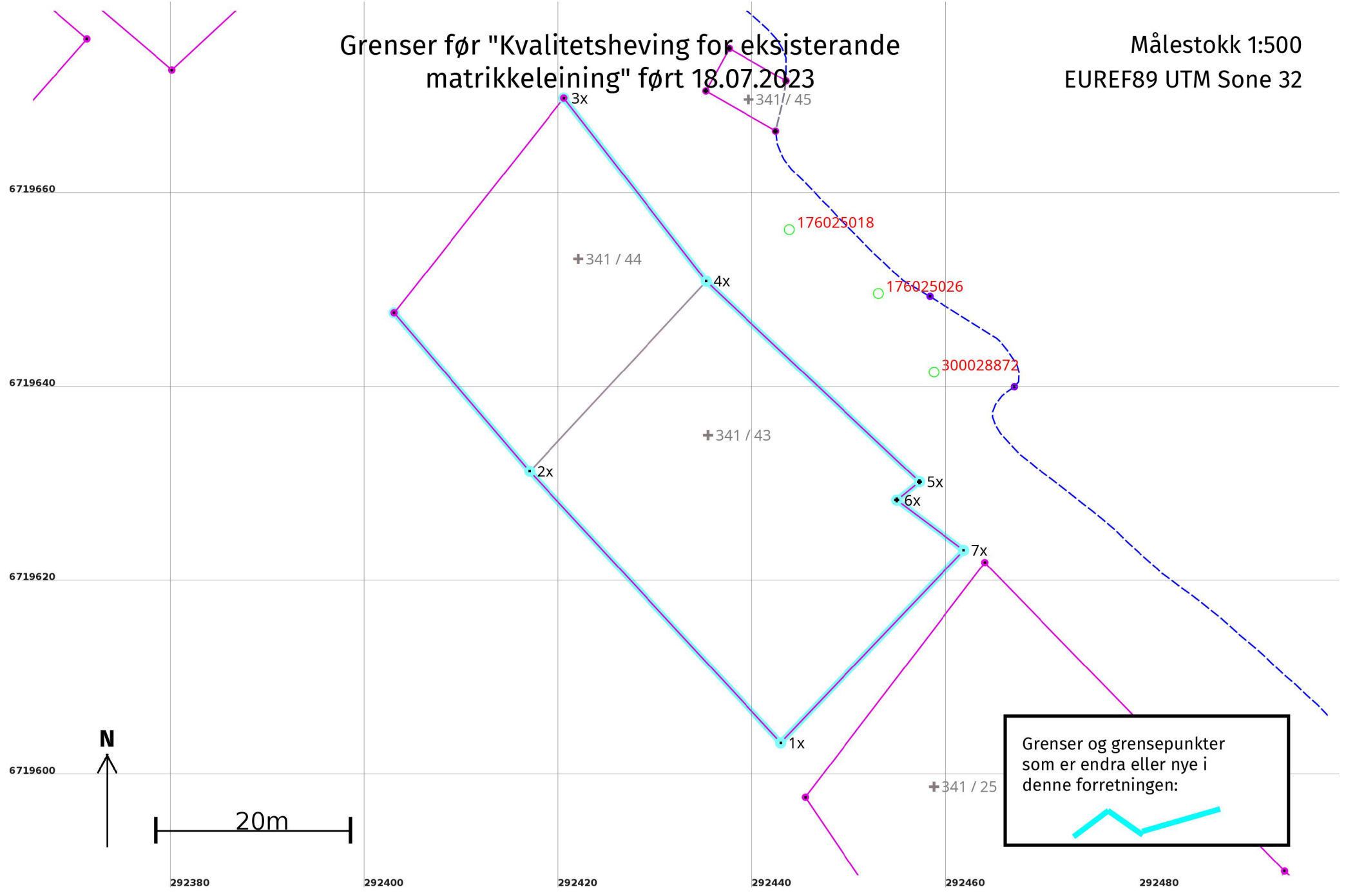

Grenser etter "Kvalitetsheving for eksisterende matrikkeleining" ført 18.07.2023

Målestokk 1:500
EUREF89 UTM Sone 32

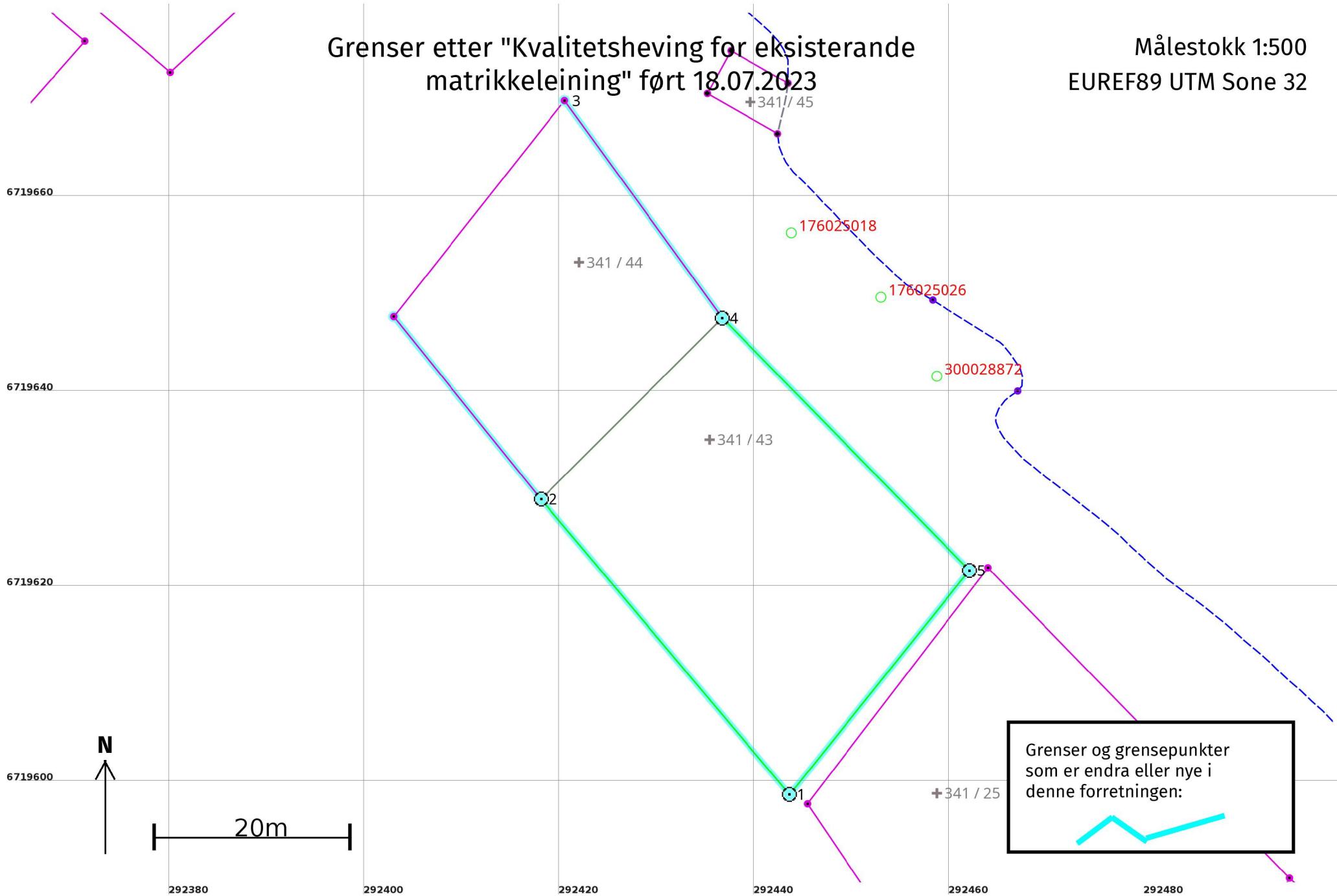

Kvalitetsheving for eksisterende matrikkeleining 18.07.2023**Før forretninga:**

Areal: 77 687,7

Arealmerknad: Hjelpelinje vasskant

Representasjonspunkt:

Koordinatsystem: EUREF89 UTM Sone 32

Nord: 6719630

Aust: 292323

Etter forretninga:

Areal: 77 616,9

Arealmerknad: Hjelpelinje vasskant

Representasjonspunkt:

Koordinatsystem: EUREF89 UTM Sone 32

Nord: 6719630

Aust: 292323

Grensepunkt / Grenselinje**Indre avgrensing 2**

Løpenr	Status	Nord	Aust	Grensemerke nedsett i / Lengde (m)	Grensepunkttype / Linjeinformasjon	Målemetode / Grenser mot	Nøyaktighet (SD i cm)	Radius
1	Nytt	6719599,03	292443,63	Mur 39,58	Offentleg godkjent grensemerke	96 GNSS: Fasemåling (Real time kinematic) 4631 - 341 / 43	10	
2	Nytt	6719629,32	292418,15	Fjell 24,03	Offentleg godkjent grensemerke	96 GNSS: Fasemåling (Real time kinematic) 4631 - 341 / 43 og 4631 - 341 / 44	10	
3x	Endra - Før	6719670,15	292420,56	Ukjent 23,91		53 Digitalisert på dig.bord frå strek-kart: Transparent film - god posisjonskvalitet 4631 - 341 / 44	200	
3	Endra - Etter	6719670,15	292420,56	Ukjent 27,53		53 Digitalisert på dig.bord frå strek-kart: Transparent film - god posisjonskvalitet 4631 - 341 / 44	200	
4	Nytt	6719647,86	292436,71	Fjell 36,21	Offentleg godkjent grensemerke	96 GNSS: Fasemåling (Real time kinematic) 4631 - 341 / 43 og 4631 - 341 / 44	10	
5	Nytt	6719622,00	292462,06	Fjell 29,45	Offentleg godkjent grensemerke	96 GNSS: Fasemåling (Real time kinematic) 4631 - 341 / 43	10	
1x	Sletta	6719603,71	292442,91	Ukjent 38,11		53 Digitalisert på dig.bord frå strek-kart: Transparent film - god posisjonskvalitet 4631 - 341 / 43	200	
2x	Sletta	6719631,69	292417,04	Ukjent 21,50		53 Digitalisert på dig.bord frå strek-kart: Transparent film - god posisjonskvalitet 4631 - 341 / 43 og 4631 - 341 / 44	200	
4x	Sletta	6719651,27	292435,23	Ukjent 30,17		53 Digitalisert på dig.bord frå strek-kart: Transparent film - god posisjonskvalitet 4631 - 341 / 43 og 4631 - 341 / 44	200	
5x	Sletta	6719630,61	292457,21	Umerkt 3,01		53 Digitalisert på dig.bord frå strek-kart: Transparent film - god posisjonskvalitet	200	

Løpenr	Status	Nord	Aust	Grensemerke nedsett i / Lengde (m)	Grensepunkttype / Linjeinformasjon	Målemetode / Grenser mot	Nøyaktighet (SD i cm)	Radius
6x	Sletta	6719628,71	292454,87	8,62	Umerkt	4631 - 341 / 43 55 Digitalisert på dig.bord frå strek-kart: Papirkopi 4631 - 341 / 43	200	
7x	Sletta	6719623,55	292461,77	27,37	Ukjent	53 Digitalisert på dig.bord frå strek-kart: Transparent film - god posisjonskvalitet 4631 - 341 / 43	200	