

**For matrikkelenhet:**

Kommune: 4631 - ALVER
Gårdsnummer: 438
Bruksnummer: 7

Utskriftsdato/klokkeslett: 18.07.2023 kl. 13:56

Produsert av: Kjell Rune Standal - Alver

Attestert av: Alver kommune

Orientering om matrikkelbrev

Matrikkelbrevet er hjemlet i «Lov om egedomsregistrering» (matrikkelova) av 17. juni 2005. Etter definisjonen i matrikkelovens § 3 d) er matrikkelbrevet en attestert utskrift av matrikkelen som viser alle registrerte opplysninger om en matrikkelenhet ved oppgitt dato.

Om fullstendighet og nøyaktighet i matrikkelbrevet

Matrikkelen ble etablert ved konvertering av data fra tidligere registre. Det kan variere hvor gode disse dataene er med hensyn på fullstendighet og nøyaktighet. I enkelte tilfeller kan grensepunkt og grenselinjer mangle helt eller delvis eller være feil registrert. Det kan også være feil og mangler ved registrert bygnings- og adresseinformasjon. Fullstendighet og stedfestingsnøyaktighet er generelt bedre innenfor enn utenfor tettbygd strøk. Vær oppmerksom på at for mange matrikkelenheter og bygg hefter usikkerhet ved arealet som oppgis.

For utfyllende informasjon: www.kartverket.no/matrikkelbrev

Matrikkelenhet

Matrikkelenhetstype: Grunneiendom
Bruksnavn: HELLAND
Etableringsdato:
Skyld: 1,03
Er tinglyst: Ja
Har festegrunner: Nei
Er seksjonert: Nei

Arealrapport

| Tekst | Areal | Kommentar |
|---|--------------|--|
| Beregna areal for 438 / 7 | 244 474,2 m2 | Ukjent grenseforløp |
| Matrikkelenheten har andel (1 / 20) i realsameie: 433 / 125 | 182,8 m2 | Det vises til eget matrikkelbrev for realsameiet |

Eierforhold

Tinglyste eierforhold

| Rolle | Status | Føds.d./org.nr | Navn | Bruksenhet | Adresse | Andel |
|---------------|--------|----------------|-------------------|------------|---------------------------------|-------|
| Hjemmelshaver | | 091070 | HOPLAND MARIANNE | | HELLANDSNESET 20 5936 MANGER | 1 / 2 |
| Hjemmelshaver | | 031067 | HOPLAND STEIN OVE | | HELLANDSNESET 20 5936 MANGER | 1 / 2 |

Oversikt over teiger

(EUREF89 UTM Sone 32)

| Løpenr | Type | Hovedteig | Nord | Øst | Høyde | Areal | Merknader |
|--------|------|-----------|---------|--------|-------|--------------|---|
| 1 | Teig | Ja | 6732387 | 282908 | | 30 944 m2 | Hjelpelinje vannkant, Hjelpelinje vegkant |
| 2 | Teig | Nei | 6732356 | 283359 | | 205 593,9 m2 | Hjelpelinje vannkant |
| 3 | Teig | Nei | 6732232 | 282837 | | 3 824,5 m2 | Hjelpelinje vegkant |
| 4 | Teig | Nei | 6732329 | 282877 | | 3 432,5 m2 | Hjelpelinje vegkant |
| 5 | Teig | Nei | 6732195 | 282804 | | 679,3 m2 | Hjelpelinje vegkant |

Forretninger der matrikkelenheten er involvert

| Forretning | Forretningsdokumentdato | Tinglysing | Matrikkelføring |
|-----------------------|-------------------------|-------------|-----------------|
| Forretningstype | Kommunal saksreferanse | Status | Signatur Dato |
| Årsak til feilretting | Nettadresse (URL) | Endret dato | |
| | Annen referanse | | |

| Forretning Forretningstype Årsak til feilretting | Forretningsdokumentdato Kommunal saksreferanse Nettadresse (URL) Annen referanse | Status | Tinglysing | Endret dato | Matrikkelføring | |
|--|---|------------------|------------|----------------|-----------------|------------|
| | | | | | Signatur | Dato |
| Arealoverføring | 23.06.2023 | Tinglyst | | 15.07.2023 | kjestan | 10.07.2023 |
| Oppmålingsforretning/arealoverføring | 23/4459 | Rolle | | Matrikkelenhet | Arealendring | |
| | | Avgiver | | 4631 - 438/5 | -15 559,9 | |
| | | Mottaker | | 4631 - 438/7 | 15 559,9 | |
| Landmålernummer Navn | | | | | | |
| 000303 | KJELL RUNE STANDAL | | | | | |
| Omnummerering v/kommuneendring | 01.01.2020 | Tinglyst | | 01.01.2020 | smatmynd | 01.01.2020 |
| Omnummerering | | Omnummerert til: | | 4631 - 438/7 | | |
| | | Omnummerert fra: | | 1260 - 38/7 | | |
| Opprett ny grunneiendom ved fradeling | 25.06.2013 | Tinglyst | | 28.08.2013 | 1260mek | 19.08.2013 |
| Oppmålingsforretning | 13/880 | Rolle | | Matrikkelenhet | Arealendring | |
| | | Avgiver | | 1260 - 38/7 | -2 389,4 | |
| | | Mottaker | | 1260 - 38/76 | 2 389 | |
| | | Berørt | | 1260 - 38/5 | 0 | |
| | | Berørt | | 1260 - 38/70 | 0 | |
| | | Berørt | | 1260 - 38/75 | 0 | |
| Matrikuler umatrikulert grunn som grunneiendom | | | | | | |
| Nymatrikulering | | Rolle | | Matrikkelenhet | Arealendring | |
| | | Mottaker | | 1260 - 38/7 | 0 | |

Forretninger der matrikkelenheten er berørt

| Forretning Forretningstype Årsak til feilretting | Forretningsdokumentdato Kommunal saksreferanse Nettadresse (URL) Annen referanse | Status | Tinglysing | Endret dato | Matrikkelføring | |
|--|---|--------|------------|-------------|-----------------|------|
| | | | | | Signatur | Dato |

Forretning
Forretningstype
Årsak til feilretting

Forretningsdokumentdato
Kommunal saksreferanse
Nettadresse (URL)
Annen referanse

Status

Tinglysing

Endret dato

Matrikkelføring
Signatur Dato

| | | | | | | |
|---|------------|--------------|-------------------------|---------------------|---------|------------|
| Kvalitetsheving for eksisterende matrikkelenhet | 13.06.2023 | | | | kjestan | 13.06.2023 |
| Oppmålingsforretning | 23/4459 | | | | | |
| | | Rolle | Matrikkelenhet | Arealendring | | |
| | | Berørt | 4631 - Mnr vann mangler | 0 | | |
| | | Berørt | 4631 - 438/5 | 0 | | |
| | | Berørt | 4631 - 438/7 | 0 | | |
| | | Berørt | 4631 - 438/54 | 0 | | |
| Matrikuler umatrikulert grunn som grunneiendom | 01.03.2021 | | | | kjestan | 01.03.2021 |
| Oppmålingsforretning | 20/18214 | | | | | |
| | | Rolle | Matrikkelenhet | Arealendring | | |
| | | Mottaker | 4631 - 438/80 | 6 837,4 | | |
| | | Berørt | 4631 - Mnr mangler | 0 | | |
| | | Berørt | 4631 - Mnr vann mangler | 0 | | |
| | | Berørt | 4631 - 438/2 | 0 | | |
| | | Berørt | 4631 - 438/4 | 0 | | |
| | | Berørt | 4631 - 438/5 | 0 | | |
| | | Berørt | 4631 - 438/7 | 0 | | |
| | | Berørt | 4631 - 438/11 | 0 | | |
| | | Berørt | 4631 - 438/14 | 0 | | |
| | | Berørt | 4631 - 438/15 | 0 | | |
| | | Berørt | 4631 - 438/37 | 0 | | |
| | | Berørt | 4631 - 438/52 | 0 | | |
| | | Berørt | 4631 - 438/54 | 0 | | |
| | | Berørt | 4631 - 438/56 | 0 | | |
| | | Berørt | 4631 - 438/58 | 0 | | |
| | | Berørt | 4631 - 438/64 | 0 | | |
| | | Berørt | 4631 - 438/65 | 0 | | |
| | | Berørt | 4631 - 438/70 | 0 | | |
| | | Berørt | 4631 - 438/75 | 0 | | |
| | | Berørt | 4631 - 438/79 | 0 | | |

| Forretning Forretningstype Årsak til feilretting | Forretningsdokumentdato Kommunal saksreferanse Nettadresse (URL) Annen referanse | Status | Tinglysing | Endret dato | Matrikkelføring Signatur Dato |
|--|---|----------|--------------------|-------------|----------------------------------|
| Kvalitetsheving for eksisterende matrikkelenhet Annen forretningstype | 25.06.2013 13/880 | | | | 1260mek 19.08.2013 |
| | | Rolle | Matrikkelenhet | | Arealendring |
| | | Berørt | 1260 - 38/7 | | 0 |
| | | Berørt | 1260 - 38/70 | | 0 |
| | | Berørt | 1260 - 39/1 | | 0 |
| Opprett ny grunneiendom ved fradeling Oppmålingsforretning | 22.05.2012 12/918 | Tinglyst | | 20.09.2012 | 1260mek 13.09.2012 |
| | | Rolle | Matrikkelenhet | | Arealendring |
| | | Avgiver | 1260 - 38/5 | | -1 497,9 |
| | | Mottaker | 1260 - 38/75 | | 1 497,9 |
| | | Berørt | 1260 - Mnr mangler | | 0 |
| | | Berørt | 1260 - 38/7 | | 0 |
| | | Berørt | 1260 - 38/64 | | 0 |
| Opprett ny grunneiendom ved fradeling Oppmålingsforretning | 22.05.2012 12/918 | Tinglyst | | 20.09.2012 | 1260mek 13.09.2012 |
| | | Rolle | Matrikkelenhet | | Arealendring |
| | | Avgiver | 1260 - 38/5 | | -2 556,8 |
| | | Mottaker | 1260 - 38/74 | | 2 556,8 |
| | | Berørt | 1260 - 38/7 | | 0 |
| | | Berørt | 1260 - 38/17 | | 0 |
| | | Berørt | 1260 - 38/58 | | 0 |
| | | Berørt | 1260 - 38/64 | | 0 |

| Forretning Forretningstype Årsak til feilretting | Forretningsdokumentdato Kommunal saksreferanse Nettadresse (URL) Annen referanse | Status | Tinglysing | Endret dato | Matrikkelføring Signatur Dato |
|--|---|--------------|-----------------------|-------------|----------------------------------|
| Kvalitetsheving for eksisterende matrikkelenhet Annen forretningstype | 22.05.2012 12/918 | | | | 1260mek 13.09.2012 |
| | | Rolle | Matrikkelenhet | | Arealendring |
| | | Berørt | 1260 - Mnr mangler | | 0 |
| | | Berørt | 1260 - 38/5 | | 0 |
| | | Berørt | 1260 - 38/7 | | 0 |
| | | Berørt | 1260 - 38/17 | | 0 |
| | | Berørt | 1260 - 38/58 | | 0 |
| | | Berørt | 1260 - 38/64 | | 0 |
| Kvalitetsheving for eksisterende matrikkelenhet Annen forretningstype | 22.05.2012 12/918 | | | | 1260mek 13.09.2012 |
| | | Rolle | Matrikkelenhet | | Arealendring |
| | | Berørt | 1260 - 38/5 | | 0 |
| | | Berørt | 1260 - 38/7 | | 0 |
| | | Berørt | 1260 - 38/58 | | 0 |
| | | Berørt | 1260 - 38/64 | | 0 |
| Opprett ny grunneiendom ved fradeling Kart- og delingsforretning | 16.04.2008 081/07 | | | | 1260mek 16.04.2008 |
| | | Rolle | Matrikkelenhet | | Arealendring |
| | | Avgiver | 1260 - 38/8 | | -13 874,7 |
| | | Mottaker | 1260 - 38/70 | | 13 874,7 |
| | | Berørt | 1260 - Mnr mangler | | 0 |
| | | Berørt | 1260 - 38/4 | | 0 |
| | | Berørt | 1260 - 38/7 | | 0 |
| | | Berørt | 1260 - 38/65 | | 0 |
| | | Berørt | 1260 - 38/66 | | 0 |
| | | Berørt | 1260 - 38/69 | | 0 |
| | | Berørt | 1260 - 39/1 | | 0 |

Adresser

| Adresstype | Adressenavn Adressetilleggsnavn | Adressekode Kildekode | Adressenr Koord.syst. Nord | Øst | Kretser | Atkomstpunkt Nei |
|------------|------------------------------------|--------------------------|--------------------------------|--------|--|---------------------|
| Vegadresse | Hellandsneset | 6075 | 20 | | Grunnkrets: 0710 Sætre Stemmekrets: 19 MANGER Kirkesokn: 07070701 Radøy Postnr.område: 5936 MANGER Tettsted: | |
| | | | EUREF89 UTM Sone 32 6732399 | 282915 | | |

Aktive bygg som er registrert på matrikkelenheten

| | | | | | |
|--|----------------------|---|----------------|-----|------------------------------|
| Bygningsnr: 176 128 798 | Bebygd areal: | 0 | Ant. boliger: | 0 | Datoer |
| Løpenr: | Bruksareal bolig: | 0 | Ant. etasjer: | 0 | Rammetillatelse: |
| Repr.punkt: Koordinatsystem: EUREF89 UTM Sone 32 | Bruksareal annet: | 0 | Vannforsyning: | | Igangsettingstillatelse: |
| Nord: 6732446 Øst: 282914 | Bruksareal totalt: | 0 | Avløp: | | Tatt i bruk: |
| Bygningsendringskode: | Bruttoareal bolig: | 0 | Har heis: | Nei | Midlertidig brukstillatelse: |
| Bygningstype: Hus for dyr/landbr.lager/silo | Bruttoareal annet: | 0 | | | Ferdigattest: |
| Næringsgruppe: | Bruttoareal totalt: | 0 | | | |
| Bygningsstatus: Tatt i bruk | Alternativt areal: | 0 | | | |
| Energikilder: | Alternativt areal 2: | 0 | | | |
| Oppvarming: | | | | | |

Bruksenheter

| Adresse | Bruksenhetsnummer | Bruksenhetstype | Bruksareal | Ant. rom | Kjøkkentilgang | Bad | WC | Matrikkelenhet |
|---------|-------------------|-----------------------|------------|----------|----------------|-----|----|----------------|
| | | Unummerert bruksenhet | 0 | 0 | | 0 | 0 | 438/7 |

| | | | | | |
|--|----------------------|---|----------------|-----|------------------------------|
| Bygningsnr: 176 128 801 | Bebygd areal: | 0 | Ant. boliger: | 0 | Datoer |
| Løpenr: | Bruksareal bolig: | 0 | Ant. etasjer: | 0 | Rammetillatelse: |
| Repr.punkt: Koordinatsystem: EUREF89 UTM Sone 32 | Bruksareal annet: | 0 | Vannforsyning: | | Igangsettingstillatelse: |
| Nord: 6732425 Øst: 282897 | Bruksareal totalt: | 0 | Avløp: | | Tatt i bruk: |
| Bygningsendringskode: | Bruttoareal bolig: | 0 | Har heis: | Nei | Midlertidig brukstillatelse: |
| Bygningstype: Annen landbruksbygning | Bruttoareal annet: | | | | Ferdigattest: |
| Næringsgruppe: | Bruttoareal totalt: | 0 | | | |
| Bygningsstatus: Tatt i bruk | Alternativt areal: | 0 | | | |
| Energikilder: | Alternativt areal 2: | 0 | | | |
| Oppvarming: | | | | | |

Bruksenheter

| Adresse | Bruksenhetsnummer | Bruksenhetstype | Bruksareal | Ant. rom | Kjøkkentilgang | Bad | WC | Matrikkelenhet |
|---------|-------------------|-----------------------|------------|----------|----------------|-----|----|----------------|
| | | Unummerert bruksenhet | 0 | 0 | | 0 | 0 | 438/7 |

| | | | | | |
|--|----------------------|---|----------------|-----|------------------------------|
| Bygningsnr: 176 128 828 | Bebygd areal: | 0 | Ant. boliger: | 0 | Datoer |
| Løpenr: | Bruksareal bolig: | 0 | Ant. etasjer: | 0 | Rammetillatelse: |
| Repr.punkt: Koordinatsystem: EUREF89 UTM Sone 32 | Bruksareal annet: | 0 | Vannforsyning: | | Igangsettingstillatelse: |
| Nord: 6732430 Øst: 282922 | Bruksareal totalt: | 0 | Avløp: | | Tatt i bruk: |
| Bygningsendringskode: | Bruttoareal bolig: | 0 | Har heis: | Nei | Midlertidig brukstillatelse: |
| Bygningstype: Annen landbruksbygning | Bruttoareal annet: | | | | Ferdigattest: |
| Næringsgruppe: | Bruttoareal totalt: | 0 | | | |
| Bygningsstatus: Tatt i bruk | Alternativt areal: | 0 | | | |
| Energikilder: | Alternativt areal 2: | 0 | | | |
| Oppvarming: | | | | | |

Bruksenheter

| Adresse | Bruksenhetsnummer | Bruksenhetstype | Bruksareal | Ant. rom | Kjøkkentilgang | Bad | WC | Matrikkelenhet |
|---------|-------------------|-----------------------|------------|----------|----------------|-----|----|----------------|
| | | Unummerert bruksenhet | 0 | 0 | | 0 | 0 | 438/7 |

| | | | | | |
|--|----------------------|-----|----------------|-----|------------------------------|
| Bygningsnr: 176 149 558 | Bebygd areal: | 0 | Ant. boliger: | 1 | Datoer |
| Løpenr: | Bruksareal bolig: | 170 | Ant. etasjer: | 2 | Rammetillatelse: |
| Repr.punkt: Koordinatsystem: EUREF89 UTM Sone 32 | Bruksareal annet: | 0 | Vannforsyning: | | Igangsettingstillatelse: |
| Nord: 6732399 Øst: 282915 | Bruksareal totalt: | 170 | Avløp: | | Tatt i bruk: |
| Bygningsendringskode: | Bruttoareal bolig: | 0 | Har heis: | Nei | Midlertidig brukstillatelse: |
| Bygningstype: Våningshus | Bruttoareal annet: | | | | Ferdigattest: |
| Næringsgruppe: Bolig | Bruttoareal totalt: | 0 | | | |
| Bygningsstatus: Tatt i bruk | Alternativt areal: | 0 | | | |
| Energikilder: | Alternativt areal 2: | 0 | | | |
| Oppvarming: | | | | | |

Etasjer

| Etasje | Antall boenheter | BRA bolig | BRA annet | BRA totalt | BTA bolig | BTA annet | BTA totalt | Alt. areal | Alt. areal 2 |
|--------|------------------|-----------|-----------|------------|-----------|-----------|------------|------------|--------------|
| H02 | 0 | 23 | 0 | 23 | 0 | 0 | 0 | 0 | 0 |
| H01 | 1 | 147 | 0 | 147 | 0 | 0 | 0 | 0 | 0 |

Bruksenheter

| Adresse | Bruksenhetsnummer | Bruksenhetstype | Bruksareal | Ant. rom | Kjøkkentilgang | Bad | WC | Matrikkelenhet |
|-----------------------|-------------------|-----------------|------------|----------|----------------|-----|----|----------------|
| 6075 Hellandsneset 20 | H0101 | Bolig | 170 | 0 | | 0 | 0 | 438/7 |

Bygningsnr: 176 149 558
Løpenr: 1
 Repr.punkt: Koordinatsystem: EUREF89 UTM Sone 32
 Nord: 6732399 Øst: 282915
 Bygningsendringskode: Tilbygg
 Bygningstype: Våningshus
 Næringsgruppe: Bolig
 Bygningsstatus: Tatt i bruk
 Energikilder: Elektrisitet
 Biobrensel
 Oppvarming: Elektrisk
 Annen oppvarming

Bebygd areal: 0
 Bruksareal bolig: 96
 Bruksareal annet: 0
 Bruksareal totalt: 96
 Bruttoareal bolig: 0
 Bruttoareal annet: 0
 Bruttoareal totalt: 0
 Alternativt areal: 0
 Alternativt areal 2: 0
 Ant. boliger: 0
 Ant. etasjer: 1
 Vannforsyning: Tilkn. off. vannverk
 Avløp: Privat kloakk
 Har heis: Nei

Datoer
 Rammetillatelse: 16.02.2000
 Igangsettingstillatelse: 20.02.2000
 Tatt i bruk: 11.11.2000
 Midlertidig brukstillatelse:
 Ferdigattest:

Etasjer

| Etasje | Antall boenheter | BRA bolig | BRA annet | BRA totalt | BTA bolig | BTA annet | BTA totalt | Alt. areal | Alt. areal 2 |
|--------|------------------|-----------|-----------|------------|-----------|-----------|------------|------------|--------------|
| H01 | 0 | 96 | 0 | 96 | 0 | 0 | 0 | 0 | 0 |

Bruksenheter

| Adresse | Bruksenhetsnummer | Bruksenhetstype | Bruksareal | Ant. rom | Kjøkkentilgang | Bad | WC | Matrikkelenhet |
|-----------------------|-------------------|-----------------|------------|----------|----------------|-----|----|----------------|
| 6075 Hellandsneset 20 | H0101 | Bolig | 96 | 0 | | 0 | 0 | 438/7 |

Kontaktpersoner

| Rolle | Føds.dato/org.nr | Navn | Bruksenhet | Adresse |
|--------------|------------------|-------------------|------------|---------|
| Tiltakshaver | | HOPLAND MARIANNE | | |
| Tiltakshaver | | HOPLAND STEIN OVE | | |

Bygningsnr: 176 160 861
Løpenr:
 Repr.punkt: Koordinatsystem: EUREF89 UTM Sone 32
 Nord: 6732370 Øst: 283393
 Bygningsendringskode:
 Bygningstype: Hus for dyr/landbr.lager/silo
 Næringsgruppe:
 Bygningsstatus: Tatt i bruk
 Energikilder:
 Oppvarming:

Bebygd areal: 0
 Bruksareal bolig: 0
 Bruksareal annet: 0
 Bruksareal totalt: 0
 Bruttoareal bolig: 0
 Bruttoareal annet: 0
 Bruttoareal totalt: 0
 Alternativt areal: 0
 Alternativt areal 2: 0
 Ant. boliger: 0
 Ant. etasjer: 0
 Vannforsyning:
 Avløp:
 Har heis: Nei

Datoer
 Rammetillatelse:
 Igangsettingstillatelse:
 Tatt i bruk:
 Midlertidig brukstillatelse:
 Ferdigattest:

Bruksenheter

| Adresse | Bruksenhetsnummer | Bruksenhetstype | Bruksareal | Ant. rom | Kjøkkentilgang | Bad | WC | Matrikkelenhet |
|---------|-------------------|-----------------------|------------|----------|----------------|-----|----|----------------|
| | | Unummerert bruksenhet | 0 | 0 | | 0 | 0 | 438/7 |

SEFRAK-minne

«SEFRAK er en forkorting for SEkretariatet For Registrering Av faste Kulturminner. Dette sekretariatet hadde ansvaret for en landsomfattende registrering av eldre bygninger. Et omfattende feltarbeid ble gjort i perioden 1975-1995. I dag er det Riksantikvaren som administrerer SEFRAK i samarbeid med fylkeskommunene. På <https://www.ra.no/> finnes mer informasjon om SEFRAK og om tilgang på den informasjonen som er registrert.»

SEFRAK-ID Kulturminnebetegnelse
1260 110 25 UTELØE, HELLAND, HELLAND

| | | | |
|--|------------------------|-----------------|-------------------------------------|
| Bygningsnr: 300 530 654 | Bebygd areal: 45 | Ant. boliger: 0 | <u>Datoer</u> |
| Løpenr: | Bruksareal bolig: 0 | Ant. etasjer: 1 | Rammetillatelse: |
| Repr.punkt: Koordinatsystem: EUREF89 UTM Sone 32 | Bruksareal annet: 44 | Vannforsyning: | Igangsettingstillatelse: 12.11.2015 |
| Nord: 6732424 Øst: 282930 | Bruksareal totalt: 44 | Avløp: | Tatt i bruk: |
| Bygningsendringskode: | Bruttoareal bolig: 0 | Har heis: Nei | Midlertidig brukstillatelse: |
| Bygningstype: Garasjeuthus anneks til bolig | Bruttoareal annet: | | Ferdigattest: |
| Næringsgruppe: Annet som ikke er næring | Bruttoareal totalt: 0 | | |
| Bygningsstatus: Igangsettingstillatelse | Alternativt areal: 0 | | |
| Energikilder: | Alternativt areal 2: 0 | | |
| Oppvarming: | | | |

Etasjer

| Etasje | Antall boenheter | BRA bolig | BRA annet | BRA totalt | BTA bolig | BTA annet | BTA totalt | Alt. areal | Alt. areal 2 |
|--------|------------------|-----------|-----------|------------|-----------|-----------|------------|------------|--------------|
| H01 | 0 | 0 | 44 | 44 | 0 | 0 | 0 | 0 | 0 |

Bruksenheter

| Adresse | Bruksenhetsnummer | Bruksenhetstype | Bruksareal | Ant. rom | Kjøkkentilgang | Bad | WC | Matrikkelenhet |
|---------|-------------------|-----------------------|------------|----------|----------------|-----|----|----------------|
| | | Unummerert bruksenhet | 0 | 0 | | 0 | 0 | 438/7 |

Kontaktpersoner

| Rolle | Føds.dato/org.nr | Navn | Bruksenhet | Adresse |
|--------------|------------------|-------------------|------------|---------------------------------|
| Tiltakshaver | 091070 | HOPLAND MARIANNE | | HELLANDSNESET 20 5936 MANGER |
| Tiltakshaver | 031067 | HOPLAND STEIN OVE | | HELLANDSNESET 20 5936 MANGER |

Oversiktskart for 438 / 7

Målestokk 1:20 000
EUREF89 UTM Sone 32

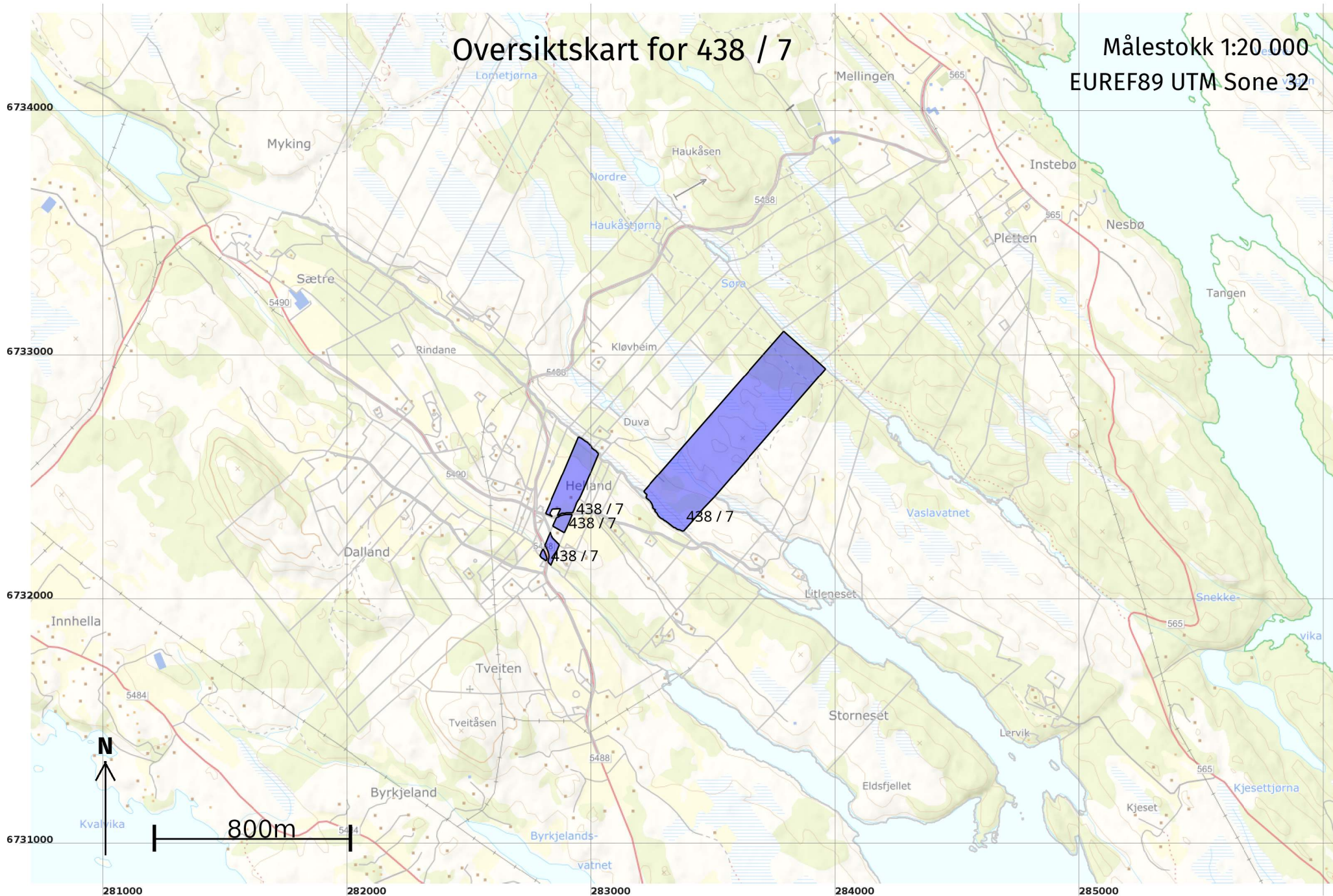

Teig 1 (Hovedteig)

438 / 7

Målestokk 1:5 000
EUREF89 UTM Sone 32

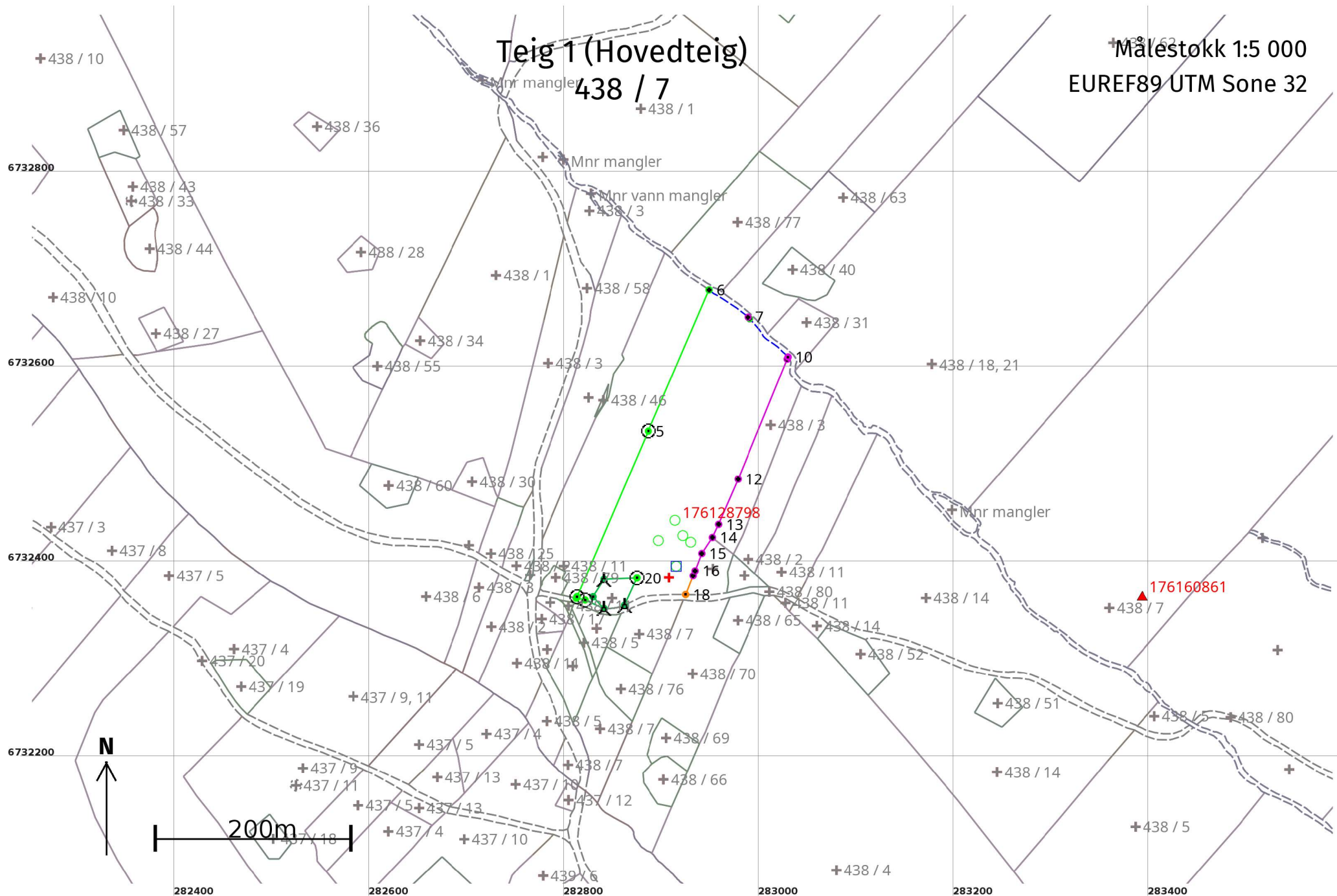

Areal og koordinater

Areal: 30 944

Arealmerknad: Hjelpelinje vannkant, Hjelpelinje vegkant

Representasjonspunkt:

Koordinatsystem: EUREF89 UTM Sone 32

Nord: 6732387

Øst: 282908

Grensepunkt / Grenselinje

Ytre avgrensing

| Løpenr | Nord | Øst | Grensemerke nedsatt i / Lengde (m) | Grensepunkttype / Linjeinformasjon | Målemetode | Nøyaktighet (SD i cm) | Radius |
|--------|------------|-----------|---------------------------------------|--|--|--------------------------|--------|
| 1 | 6732355,36 | 282840,81 | | Fjell Bolt 21,11 | 10 Terrengmålt | 14 | |
| 2 | 6732364,07 | 282821,58 | | Jord Offentlig godkjent grensemerke 9,10 | 96 GNSS: Fasemåling (Real time kinematic) | 10 | |
| 3 | 6732365,95 | 282812,67 | | Mur Geometrisk hjelpepunkt 1,60 | 96 GNSS: Fasemåling (Real time kinematic) | 10 | |
| 4 | 6732367,42 | 282813,31 | | Jord Offentlig godkjent grensemerke 184,94 | 96 GNSS: Fasemåling (Real time kinematic) | 10 | |
| 5 | 6732537,29 | 282886,43 | | Jord Offentlig godkjent grensemerke 157,50 | 96 GNSS: Fasemåling (Real time kinematic) | 10 | |
| 6 | 6732681,95 | 282948,70 | | Umerket 48,92 Hjelpelinje vannkant | 96 GNSS: Fasemåling (Real time kinematic) | 10 75 | |
| 7 | 6732654,09 | 282988,76 | | Umerket 2,04 | 55 Digitalisert på dig.bord fra strek-kart: Papirkopi | 200 | |
| 8 | 6732652,62 | 282990,18 | | Umerket 0,31 | 96 GNSS: Fasemåling (Real time kinematic) | 10 | |
| 9 | 6732652,40 | 282990,40 | | Geometrisk hjelpepunkt 55,94 Hjelpelinje vannkant | 55 Digitalisert på dig.bord fra strek-kart: Papirkopi | 200 75 | |
| 10 | 6732613,36 | 283029,82 | | Geometrisk hjelpepunkt 2,31 | 55 Digitalisert på dig.bord fra strek-kart: Papirkopi | 200 | |
| 11 | 6732611,22 | 283028,94 | | Annen detalj 133,14 | 55 Digitalisert på dig.bord fra strek-kart: Papirkopi | 200 | |
| 12 | 6732488,02 | 282978,45 | | Gjerdestolpe 50,48 | 55 Digitalisert på dig.bord fra strek-kart: Papirkopi | 200 | |
| 13 | 6732441,67 | 282958,46 | | Gjerdestolpe 14,89 | 55 Digitalisert på dig.bord fra strek-kart: Papirkopi | 200 | |

| Løpenr | Nord | Øst | Grensemerke nedsatt i / Lengde (m) | Grensepunkttype / Linjeinformasjon | Målemetode | Nøyaktighet (SD i cm) | Radius |
|--------|------------|-----------|---------------------------------------|---|--|--------------------------|--------|
| 14 | 6732428,22 | 282952,08 | 19,56 | Annen detalj | 55 Digitalisert på dig.bord fra strek-kart: Papirkopi | 200 | |
| 15 | 6732411,89 | 282941,32 | 19,16 | Annen detalj | 55 Digitalisert på dig.bord fra strek-kart: Papirkopi | 200 | |
| 16 | 6732394,03 | 282934,38 | 5,43 | Annen detalj | 55 Digitalisert på dig.bord fra strek-kart: Papirkopi | 200 | |
| 17 | 6732388,97 | 282932,42 | 20,80 | Gjerdestolpe | 55 Digitalisert på dig.bord fra strek-kart: Papirkopi | 200 | |
| 18 | 6732369,65 | 282924,71 | 65,09 | Geometrisk hjelpepunkt Hjelpelinje vegkant | 63 Genererte data: Fra annen geometri | 500 500 | |
| 19 | 6732358,55 | 282861,86 | 30,83 | Jordfast stein Bolt | 10 Terrengmålt | 14 | |
| 20 | 6732386,61 | 282874,64 | 33,71 | Jord Offentlig godkjent grensemerke | 96 GNSS: Fasemåling (Real time kinematic) | 10 | |
| 21 | 6732385,18 | 282840,96 | 21,09 | Fjell Bolt | 10 Terrengmålt | 14 | |
| 22 | 6732367,34 | 282829,71 | 16,33 | Ukjent | 10 Terrengmålt | 14 | |

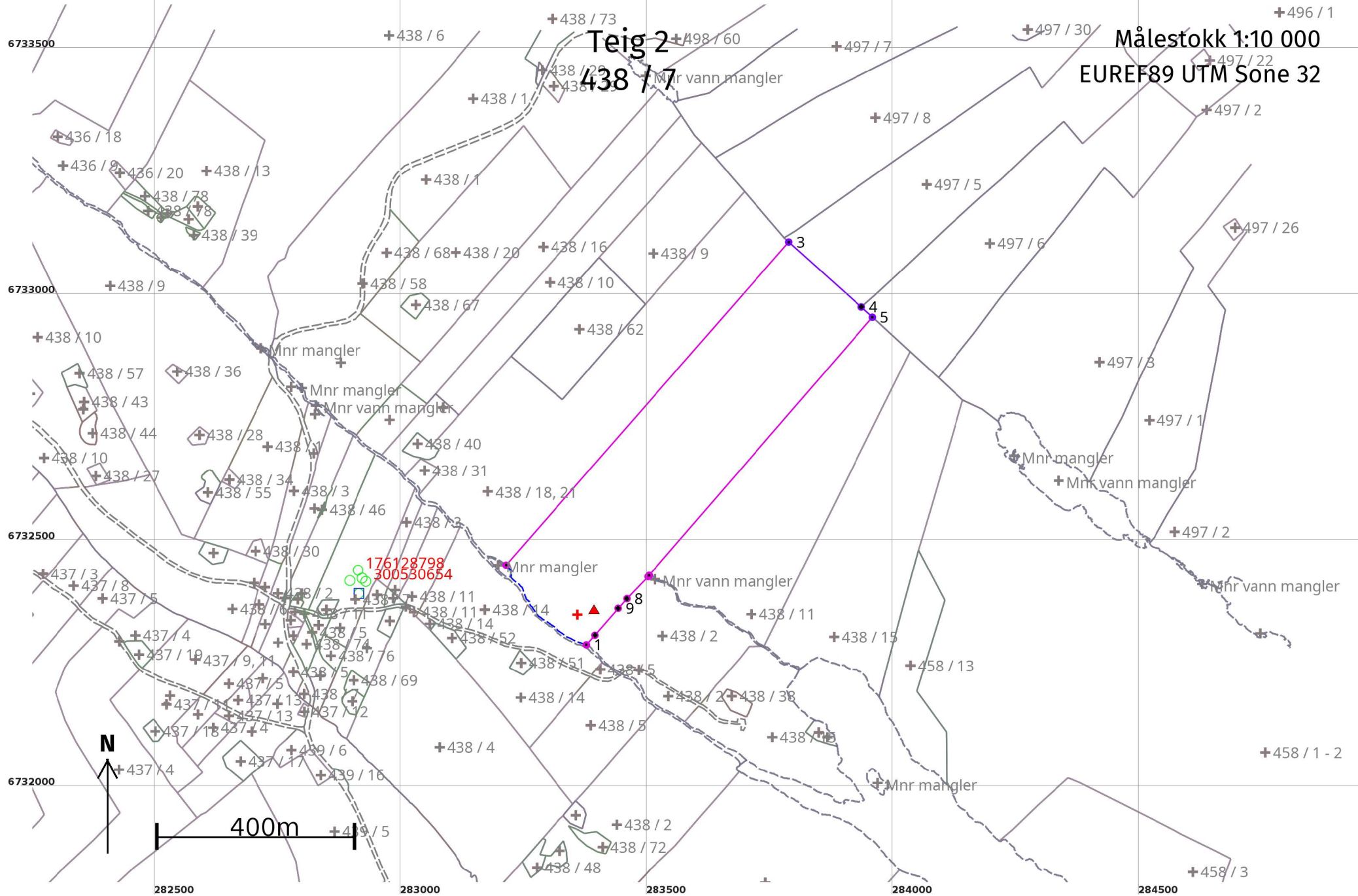

Areal og koordinater

Areal: 205 593,9

Arealmerknad: Hjelpelinje vannkant

Representasjonspunkt:

Koordinatsystem: EUREF89 UTM Sone 32

Nord: 6732356

Øst: 283359

Grensepunkt / Grenselinje

Ytre avgrensing

| Løpenr | Nord | Øst | Grensemerke nedsatt i / Lengde (m) | Grensepunkttype / Linjeinformasjon | Målemetode | Nøyaktighet (SD i cm) | Radius |
|--------|------------|-----------|------------------------------------|--|--|-----------------------|--------|
| 1 | 6732294,90 | 283377,49 | 245,53 | Geometrisk hjelpepunkt Hjelpelinje vannkant | 55 Digitalisert på dig.bord fra strek-kart: Papirkopi | 200 75 | |
| 2 | 6732456,75 | 283214,28 | 871,56 | Geometrisk hjelpepunkt | 55 Digitalisert på dig.bord fra strek-kart: Papirkopi | 200 | |
| 3 | 6733112,63 | 283788,24 | 197,80 | Ukjent | 55 Digitalisert på dig.bord fra strek-kart: Papirkopi | 36 | |
| 4 | 6732980,73 | 283935,64 | 30,80 | Annen detalj | 55 Digitalisert på dig.bord fra strek-kart: Papirkopi | 36 | |
| 5 | 6732959,89 | 283958,32 | 693,12 | Ukjent | 55 Digitalisert på dig.bord fra strek-kart: Papirkopi | 36 | |
| 6 | 6732435,92 | 283504,59 | 3,53 | Geometrisk hjelpepunkt | 55 Digitalisert på dig.bord fra strek-kart: Papirkopi | 200 | |
| 7 | 6732433,25 | 283502,28 | 61,79 | Geometrisk hjelpepunkt | 55 Digitalisert på dig.bord fra strek-kart: Papirkopi | 200 | |
| 8 | 6732388,63 | 283459,54 | 26,65 | Annen detalj | 55 Digitalisert på dig.bord fra strek-kart: Papirkopi | 200 | |
| 9 | 6732368,89 | 283441,64 | 71,96 | Gjerdestolpe | 55 Digitalisert på dig.bord fra strek-kart: Papirkopi | 200 | |
| 10 | 6732314,36 | 283394,68 | 25,97 | Gjerdestolpe | 55 Digitalisert på dig.bord fra strek-kart: Papirkopi | 200 | |

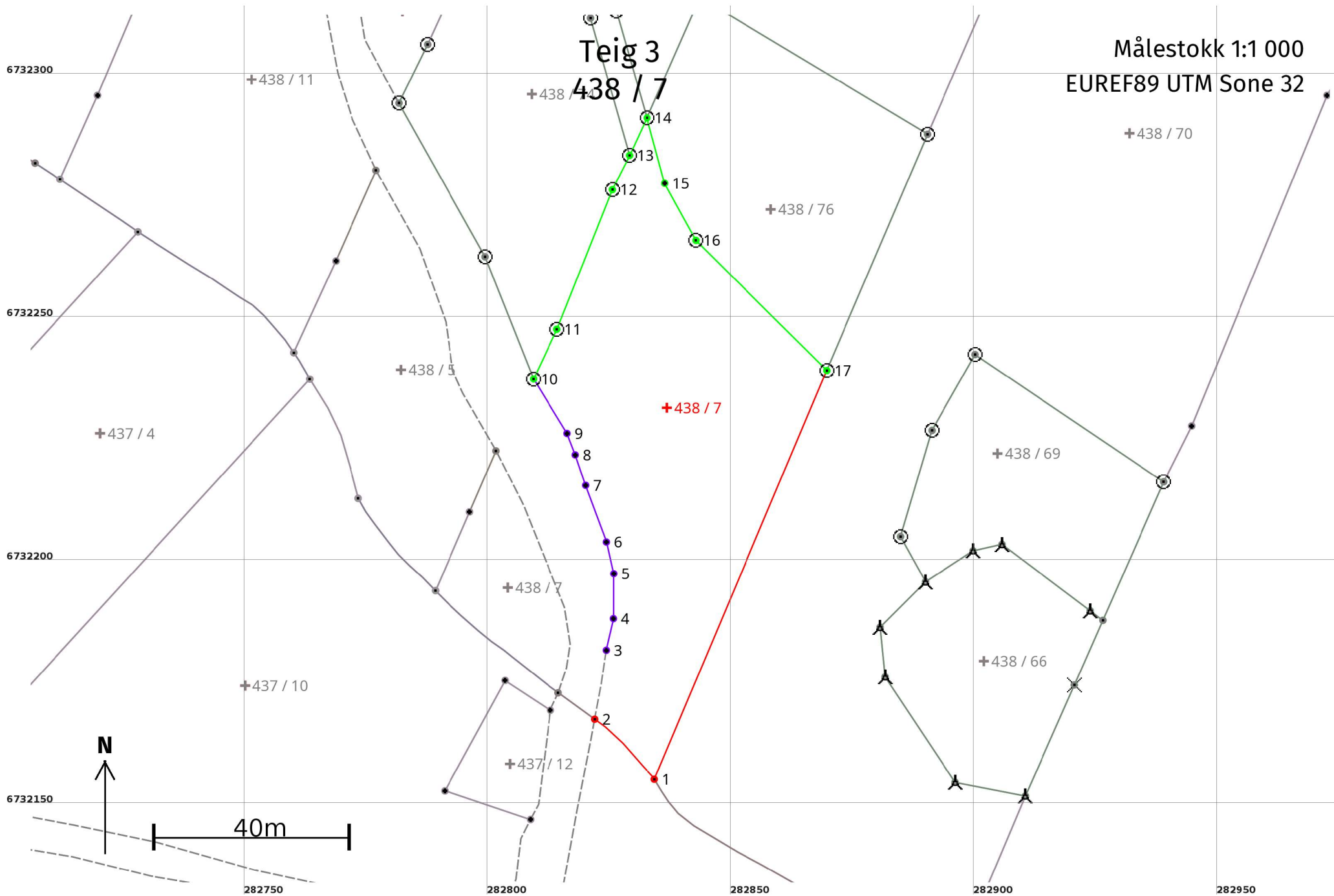

Areal og koordinater**Areal:** 3 824,5

Arealmerknad: Hjelpelinje vegkant

Representasjonspunkt:**Koordinatsystem:** EUREF89 UTM Sone 32**Nord:** 6732232**Øst:** 282837**Grensepunkt / Grenselinje****Ytre avgrensing**

| Løpenr | Nord | Øst | Grensemerke nedsatt i / Lengde (m) | Grensepunkttype / Linjeinformasjon | Målemetode | Nøyaktighet (SD i cm) | Radius |
|--------|------------|-----------|---------------------------------------|---|--|--|--------|
| 1 | 6732155,70 | 282834,31 | 17,47 | Geometrisk hjelpepunkt Følger midten av elv eller bekk | 24 Digitalt stereoinstrument | Ingen nøyaktighet Ingen nøyaktighet | |
| 2 | 6732168,05 | 282822,05 | 14,37 | Geometrisk hjelpepunkt Hjelpelinje vegkant | 24 Digitalt stereoinstrument | Ingen nøyaktighet 500 | |
| 3 | 6732182,22 | 282824,43 | 6,65 | Gjerdestolpe | 55 Digitalisert på dig.bord fra strek-kart: Papirkopi | 36 | |
| 4 | 6732188,71 | 282825,88 | 9,23 | Gjerdestolpe | 55 Digitalisert på dig.bord fra strek-kart: Papirkopi | 36 | |
| 5 | 6732197,94 | 282825,96 | 6,69 | Gjerdestolpe | 55 Digitalisert på dig.bord fra strek-kart: Papirkopi | 36 | |
| 6 | 6732204,45 | 282824,44 | 12,37 | Gjerdestolpe | 55 Digitalisert på dig.bord fra strek-kart: Papirkopi | 36 | |
| 7 | 6732216,07 | 282820,20 | 6,63 | Gjerdestolpe | 55 Digitalisert på dig.bord fra strek-kart: Papirkopi | 36 | |
| 8 | 6732222,35 | 282818,06 | 4,71 | Gjerdestolpe | 55 Digitalisert på dig.bord fra strek-kart: Papirkopi | 36 | |
| 9 | 6732226,75 | 282816,38 | 13,13 | Gjerdestolpe | 55 Digitalisert på dig.bord fra strek-kart: Papirkopi | 36 | |
| 10 | 6732237,92 | 282809,48 | 11,30 | Jord Offentlig godkjent grensemerke | 96 GNSS: Fasemåling (Real time kinematic) | 10 | |
| 11 | 6732248,15 | 282814,28 | 30,83 | Fjell Offentlig godkjent grensemerke | 96 GNSS: Fasemåling (Real time kinematic) | 10 | |
| 12 | 6732276,80 | 282825,67 | 7,89 | Fjell Offentlig godkjent grensemerke | 96 GNSS: Fasemåling (Real time kinematic) | 10 | |

| Løpenr | Nord | Øst | Grensemerke nedsatt i / Lengde (m) | Grensepunkttype / Linjeinformasjon | Målemetode | Nøyaktighet (SD i cm) | Radius |
|--------|------------|-----------|---------------------------------------|---|---|--------------------------|--------|
| 13 | 6732283,86 | 282829,19 | Jord | Offentlig godkjent grensemerke 8,50 | 96 GNSS: Fasemåling (Real time kinematic) | 10 | |
| 14 | 6732291,55 | 282832,80 | Jord | Offentlig godkjent grensemerke 13,94 | 96 GNSS: Fasemåling (Real time kinematic) | 10 | |
| 15 | 6732278,10 | 282836,45 | | Umerket 13,34 | 96 GNSS: Fasemåling (Real time kinematic) | 10 | |
| 16 | 6732266,40 | 282842,85 | Fjell | Offentlig godkjent grensemerke 37,89 | 96 GNSS: Fasemåling (Real time kinematic) | 10 | |
| 17 | 6732239,68 | 282869,71 | Jord | Offentlig godkjent grensemerke 91,14 | 96 GNSS: Fasemåling (Real time kinematic) | 10 | |

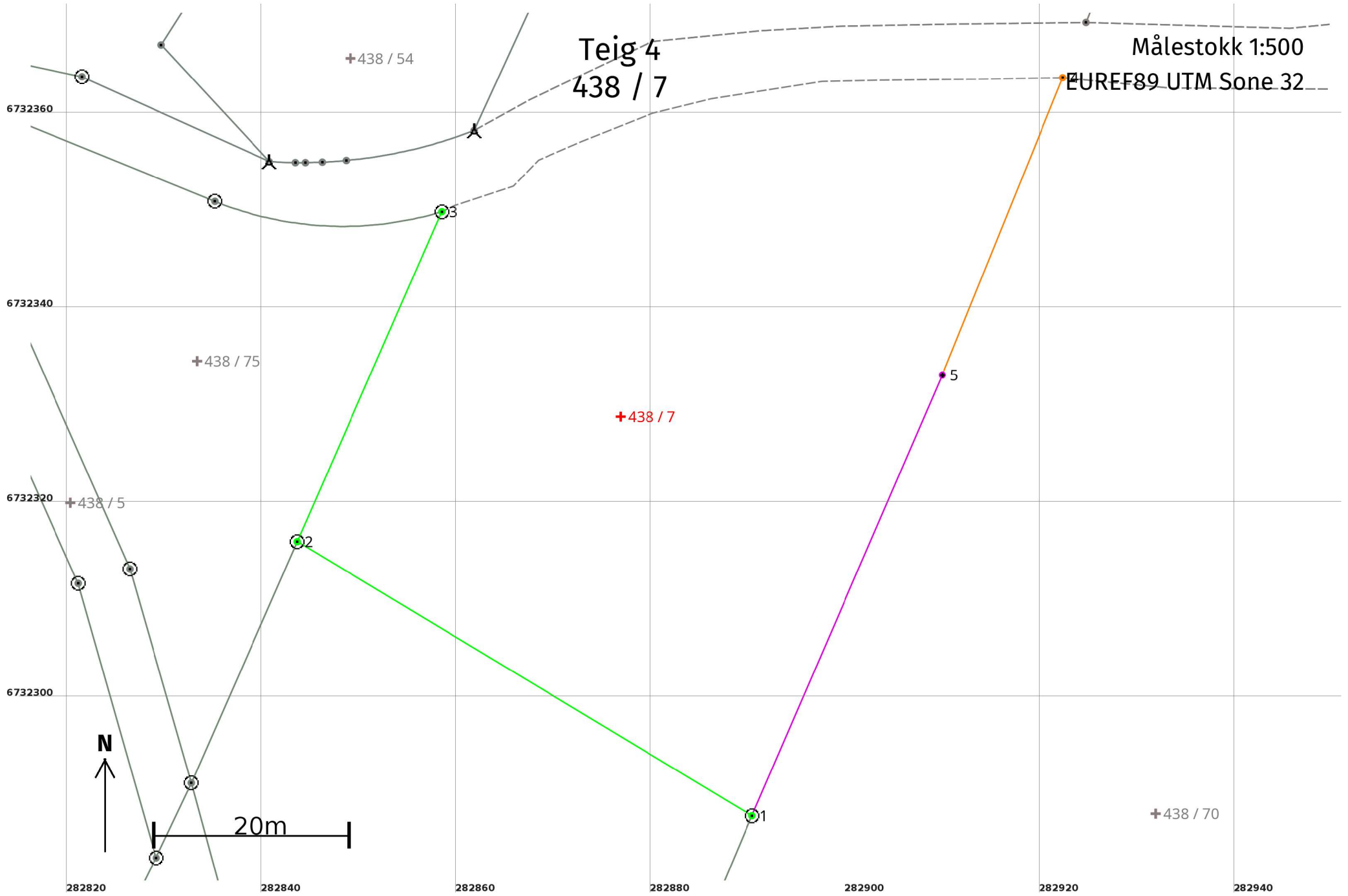

Areal og koordinater

Areal: 3 432,5

Arealmerknad: Hjelpelinje vegkant

Representasjonspunkt:

Koordinatsystem: EUREF89 UTM Sone 32

Nord: 6732329

Øst: 282877

Grensepunkt / Grenselinje

Ytre avgrensing

| Løpenr | Nord | Øst | Grensemerke nedsatt i / Lengde (m) | Grensepunkttype / Linjeinformasjon | Målemetode | Nøyaktighet (SD i cm) | Radius |
|--------|------------|-----------|------------------------------------|---|--|-----------------------|--------|
| 1 | 6732288,19 | 282890,40 | Jord 54,54 | Offentlig godkjent grensemerke | 96 GNSS: Fasemåling (Real time kinematic) | 10 | |
| 2 | 6732316,33 | 282843,68 | Jord 36,99 | Offentlig godkjent grensemerke | 96 GNSS: Fasemåling (Real time kinematic) | 10 | |
| 3 | 6732350,21 | 282858,52 | Jordfast stein 66,69 | Offentlig godkjent grensemerke Hjelpelinje vegkant | 96 GNSS: Fasemåling (Real time kinematic) | 10 500 | |
| 4 | 6732363,98 | 282922,32 | 32,94 | Geometrisk hjelpепunkt | 63 Genererte data: Fra annen geometri | 500 | |
| 5 | 6732333,45 | 282909,95 | 49,30 | Gjerdestolpe | 55 Digitalisert på dig.bord fra strek-kart: Papirkopi | 200 | |

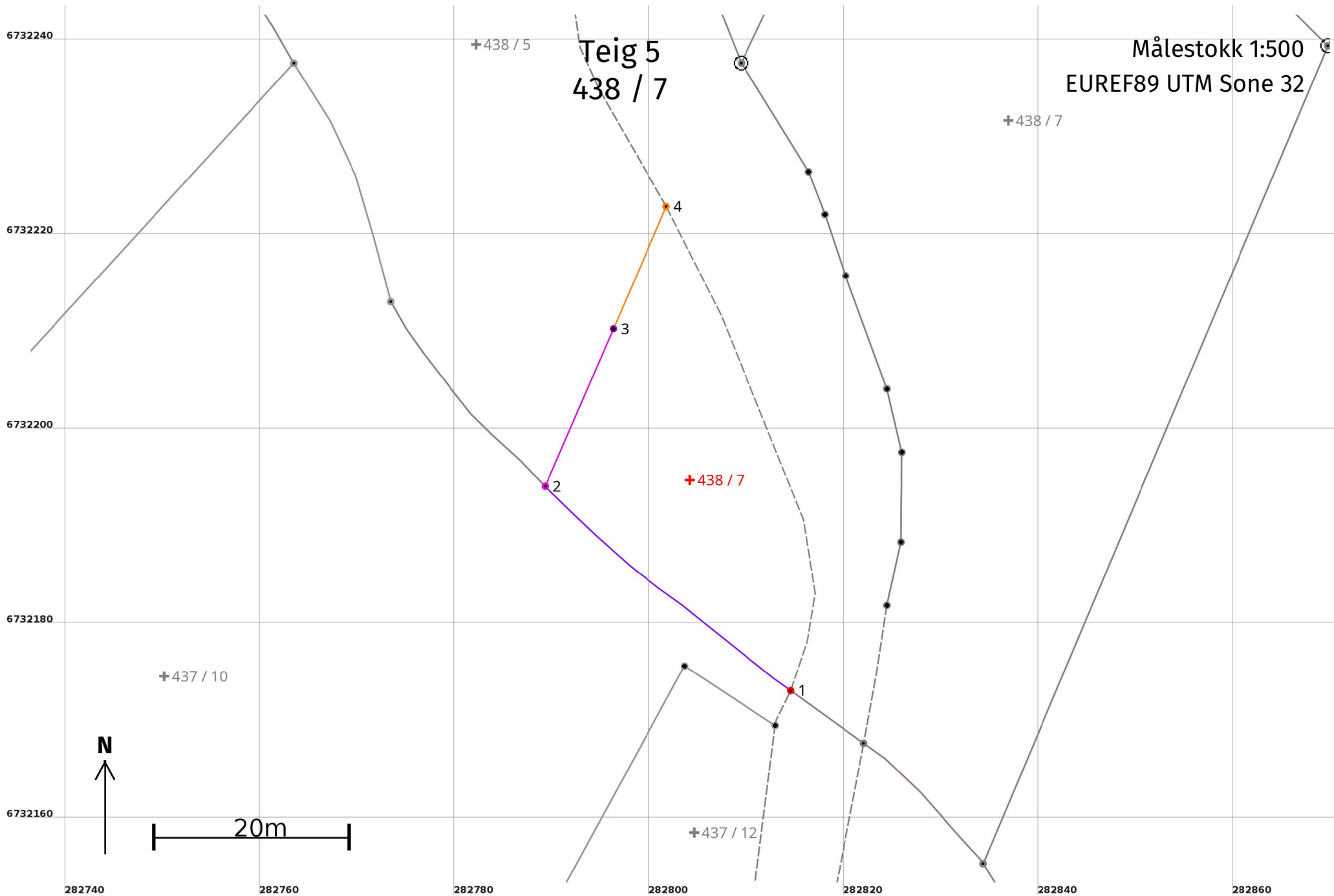

Areal og koordinater

Areal: 679,3

Arealmerknad: Hjelpelinje vegkant

Representasjonspunkt:

Koordinatsystem: EUREF89 UTM Sone 32

Nord: 6732195

Øst: 282804

Grensepunkt / Grenselinje

Ytre avgrensing

| Løpenr | Nord | Øst | Grensemerke nedsatt i / Lengde (m) | Grensepunkttype / Linjeinformasjon | Målemetode | Nøyaktighet (SD i cm) | Radius |
|--------|------------|-----------|---------------------------------------|---|--|--------------------------|--------|
| 1 | 6732173,46 | 282814,55 | 32,84 | Geometrisk hjelpepunkt Følger midten av elv eller bekk | 82 Frihåndstegning: Direkte innlagt på skjerm | 1000 | 75 |
| 2 | 6732194,44 | 282789,34 | 17,64 | Geometrisk hjelpepunkt | 55 Digitalisert på dig.bord fra strek-kart: Papirkopi | 200 | |
| 3 | 6732210,63 | 282796,35 | 13,66 | Gjerdestolpe | 55 Digitalisert på dig.bord fra strek-kart: Papirkopi | 200 | |
| 4 | 6732223,17 | 282801,76 | 53,14 | Geometrisk hjelpepunkt Hjelpelinje vegkant | 63 Genererte data: Fra annen geometri | 500 | 500 |